

## Keuringsverslag van een elektrische laagspanning- en zeer lage spanningsinstallatie

CONFORM

**Datum keuring:** 14/06/2023      **Inspecteur:** William Thomé      **Mentor:** Tom A      **Installateur:** Elektriciteitswerken Noppe BVBA

**ID-label:** 39      **B.T.W. nr.:** BE 0887 577 021      **Klantreferentie:** -

**Merk en type meettoestel:** Metrel MI 3102 BT      **Serienummer:** 23120811

**Datum verslag:** 15/06/2023

### Plaats van het onderzoek

**Straatnaam:** Steenovenstraat  
**Huisnummer:** 39  
**Busnummer:** -  
**Postcode:** 2040  
**Gemeente:** Berendrecht-Zandvliet-Lillo  
**Land:** België

### Eigenaar

**Naam:** Hilde  
**Straatnaam:** Hilde  
**Huisnummer:** 39  
**Busnummer:** -  
**Postcode:** 2040  
**Gemeente:** Berendrecht-Zandvliet-Lillo  
**Land:** België

### Installateur

**Naam:** Elektriciteitswerken Noppe BVBA  
**BTW nr.:** BE 0887 577 021  
**Telefoonnummer:** +32 3 685 22 85  
**E-mail:** hilde@ewn.be

**Type :** woning

**EAN :** 541448860022865285

**Teller Nr.:** : 1SAG1105316894

Afbeelding schakel- en verdeelbord:



### Aard onderzoek:

**Netbeheerder:** FLUVIUS  
**Aantal borden:** 1  
**Aardelektrode:** Aardingslus

Gelijkvormigheidscontrole van een nieuwe huishoudelijke installatie volgens (KB 08/09/2019) - AREI Boek 1 - 6.4. en 4.2.4.3.

**Spanning:** 1N400V  
**Aantal kringen:** 16

**Meter / bord verbinding:** 10 mm²

**Max beveiliging:** 40 A

Ri algemeen: 726 MΩ

RE: 13.43 Ω

OK

OK



**DIFFERENTIEELSTROOMINRICHTING**

IΔ (mA)	In (A)	In - andere (A)	Ist	Type	Beveiligde kringen	Test	x 2,5
300	40		22,5kA2s (3000A)	A	16	NVT	NVT
30	40		22,5kA2s (3000A)	A	6	NVT	NVT

**BESCHRIJVING INSTALLATIE**

Aantal kringen	Curve	Bescherming IN (A)	(andere)	P	Sectie (mm²)
2	C	16		2	1,5
2	C	16		2	2,5
11	C	20		2	2,5
1	C	25		2	6

Visueel nazicht (algemeen)	OK	Directe aanraking	OK	Indirecte aanraking	OK
Aansluitingen	OK	schema in bijlage door Aceg vzw	NA		
Equipotentiale verbindingen	in afwachting	Doorsnede geleiders	OK		
Continuïteit	OK	Verlichting / toestellen	NVT		

**OPMERKINGEN - INBREUKEN - NOTA'S**

- nota/note 12 De elektrische installatie staat niet onder spanning. De goede werking van de differentieels kon niet getest worden.
- nota/note 2 Geen inbreuken vastgesteld.
- nota/note 22 Keuken nog niet volledig geplaatst. Keukentoeestellen en/of -meubels nog te voorzien.
- nota/note 5 De verlichting is nog niet definitief geplaatst.
- nota/note 9 Badkamer is nog niet volledig afgewerkt. Bad en/of douche dient nog geplaatst te worden.

**BESLUIT**

- De elektrische installatie voldoet aan de voorschriften van het KB 08/09/2019 - AREI Boek 1. Het volgende controlebezoek is te voorzien voor 14/6/2048
- De nodige maatregelen werden genomen, zodat de ingangsklemmen van de automatische differentieelstroominrichting, geplaatst aan het begin van de installatie, toegankelijk zijn gemaakt door verzegeling.
- Het (de) eendraadsschema(s) en het (de) situatieplan(nen) werd(en) door het erkend organisme voor gezien getekend.

De installatie is aangevat voor 01/06/2023, hierdoor is rekening gehouden met de afwijkende beschikkingen vermeld in 6.5.8, van Boek I. Deze pdf-versie van het keuringsverslag is de originele versie en mag worden verspreid..

Aantal bijlage(n):

**VRIJGAVE VAN HET KEURINGSVERSLAG**

De inspecteur William Thomé

**Plichten van de eigenaar, beheerder, huurder voor de installatie onderworpen aan het AREI Boek 1 afdeling 9.1.2.**

- Het verslag dient te worden bewaard in het dossier van de elektrische installatie.
- Elke wijziging dient te worden vermeld in het elektrisch dossier.
- Elk ongeval overkomen van personen en te wijten, rechte reeks of onrechtstreeks, aan de aanwezigheid van de elektrische installatie dient onmiddellijk meegedeeld te worden aan de algemene Directie Energie van de Federale Overheidsdienst Economie.

**Kwaliteit**

- De reproductie van dit document is enkel toegelaten in zijn integrale vorm en enkel met het schriftelijk akkoord van het controleorganisme en de aanvrager.

- De keuring beperkt zich tot de zichtbare en normaal toegankelijke delen van de installatie.

Voor vragen of algemene voorwaarden verwijzen wij graag naar [www.aceg.be](http://www.aceg.be)

BE53 0689 0209 2953 | BTW BE0839.866.481

Stappenplan voor een installatie die conform is:

Stap 1	Stap 2	Stap 3	Stap 4
Lees dit proces-verbaal zorgvuldig en besteed aandacht aan de eventuele nota's	Als u grote wijzigingen of uitbreidingen aan de installatie aanbrengt, moet u deze laten controleren.	De volgende periodieke keuring is voorzien voor 14/6/2048	ACEG staat tot uw dienst voor alle noodzakelijke keuringen.



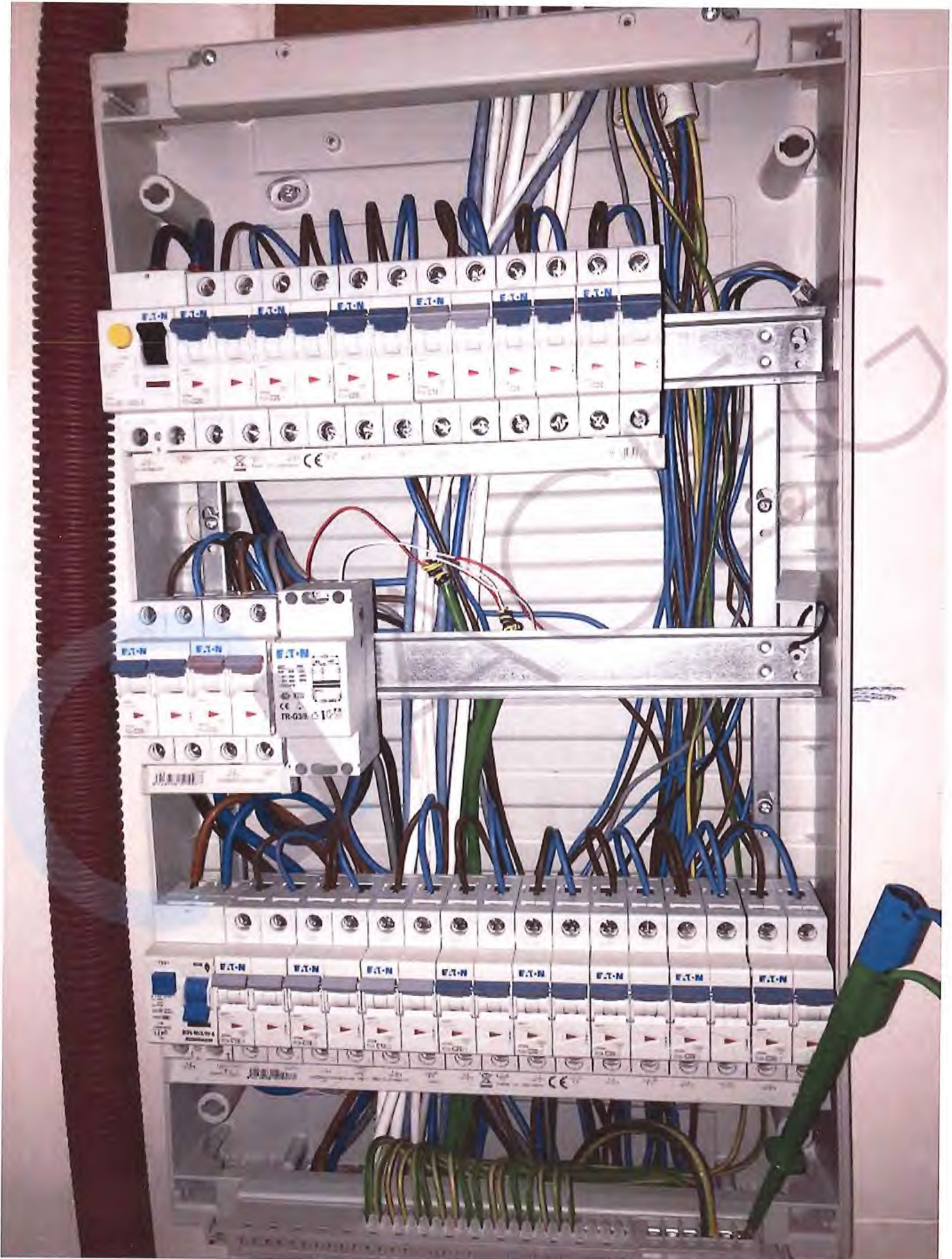

















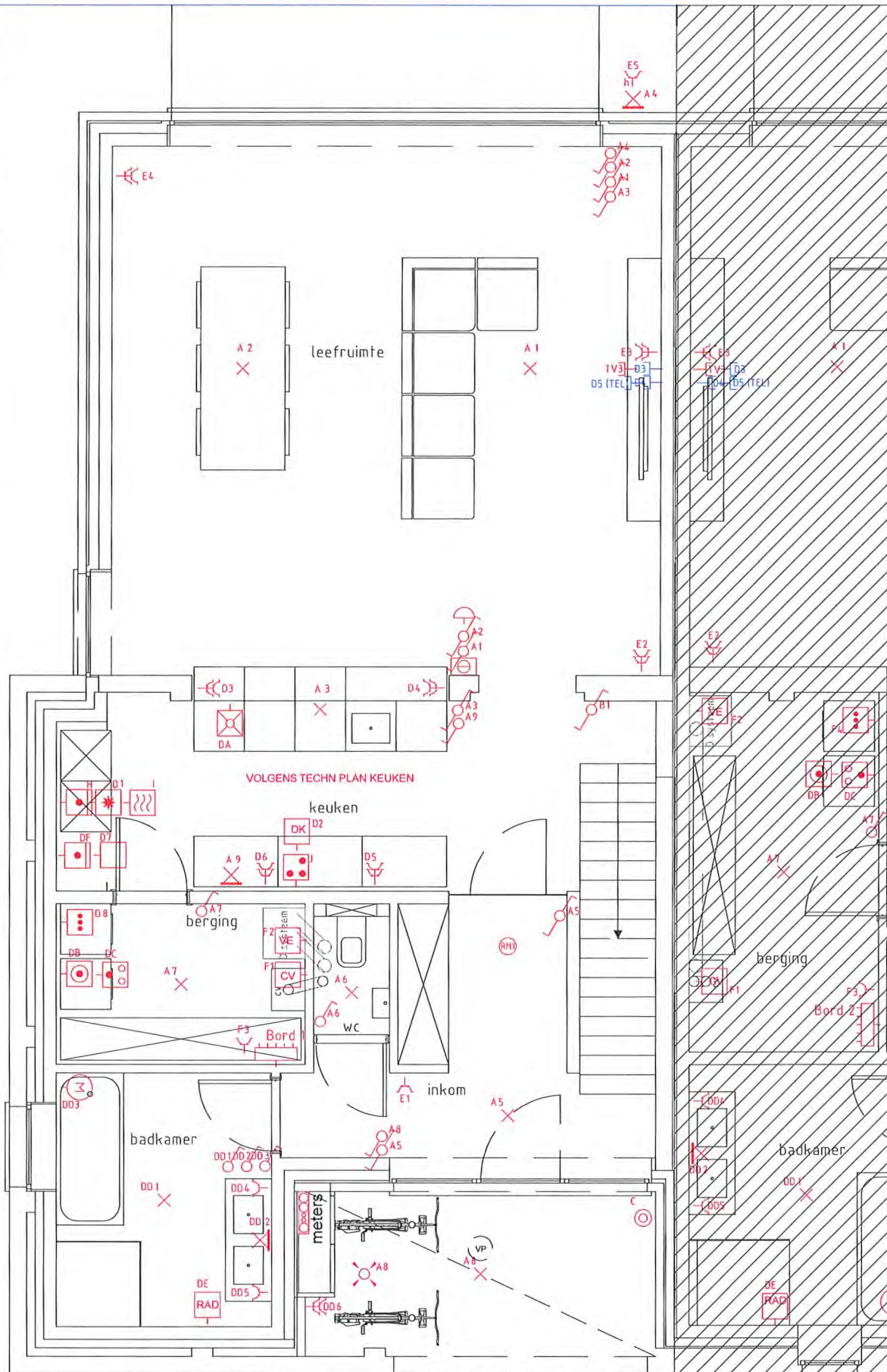

## GELIJKVLOERS WONING 1

William Thome  
Aceg VZW

Installateur:

**Elektriciteitswerken**  
N O P P E

Energijlaan 26 bus 7  
2950 Kapellen  
BTW: BE 0887.577.021  
Tel: 0032 3 685 22 85

Klant:

Naam: **Cornelushoeve-S1**  
Straat: **Steenovenstraat 39**  
Gemeente: **2040 Berendrecht**  
Projectnr: **2021520**

Datum: **14/06/23**

Get. door: **Hilde**

Aanpassing:

Formaat: **A3**

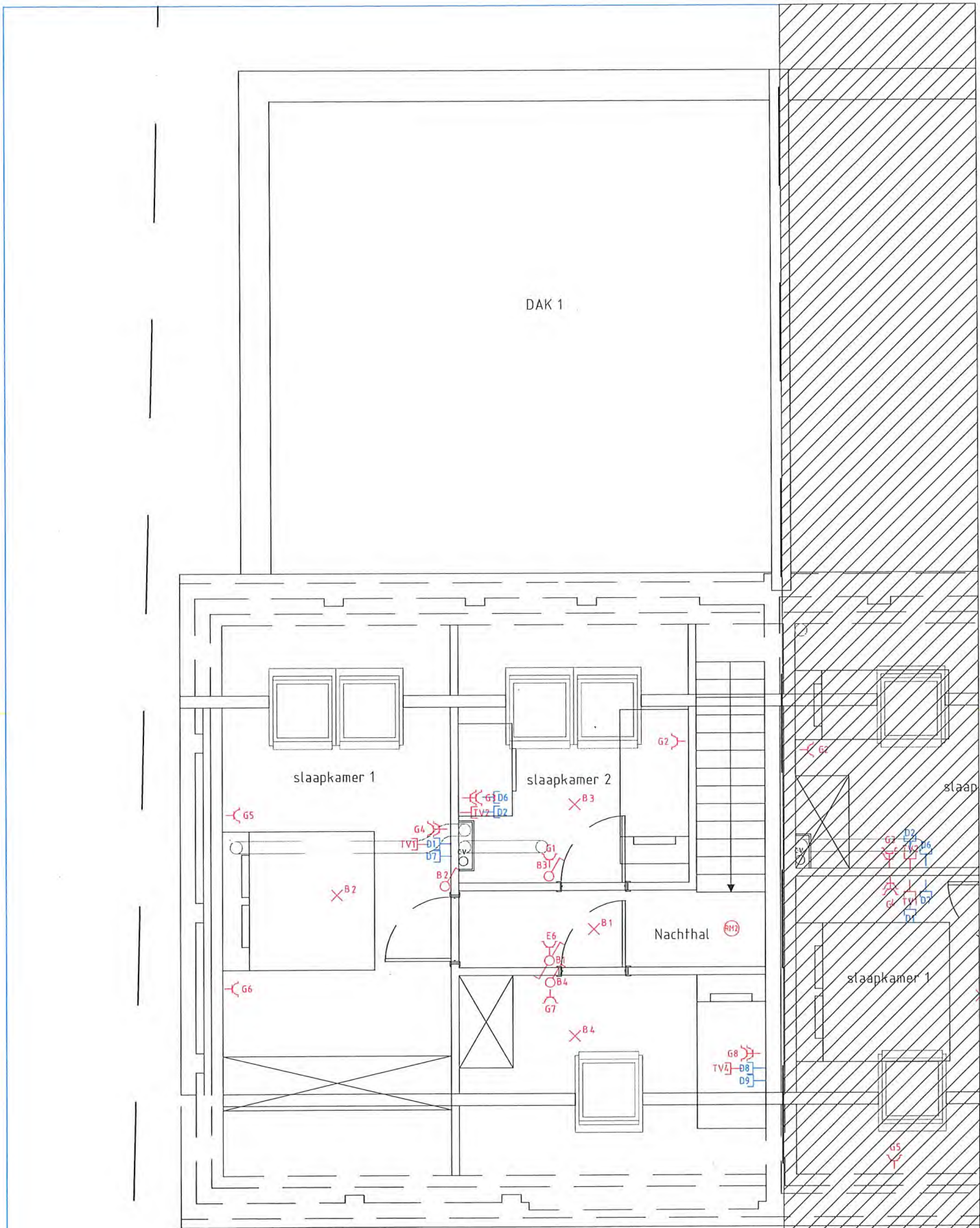

**VERDIEPING  
WONING 1**

*William Thomé*  
**William Thomé**  
 Aceg VZW

Installateur: *[Signature]*  
**Elektriciteitswerken**  
 N O P P E  
 Energielaan 26 bus 7  
 2950 Kapellen  
 BTW: BE 0887.577.021  
 Tel: 0032 3 685 22 85

Klant:  
 Naam: **Cornelishoeve-S1**  
 Straat: **Steenovenstraat 39**  
 Gemeente: **2040 Berendrecht**  
 Projectnr: **2021520**

Datum: **14/06/23**  
 Gef. door: **Hilde**  
 Aanpassing:  
 Formaat: **A3**

# Bord 1 (nr 39)

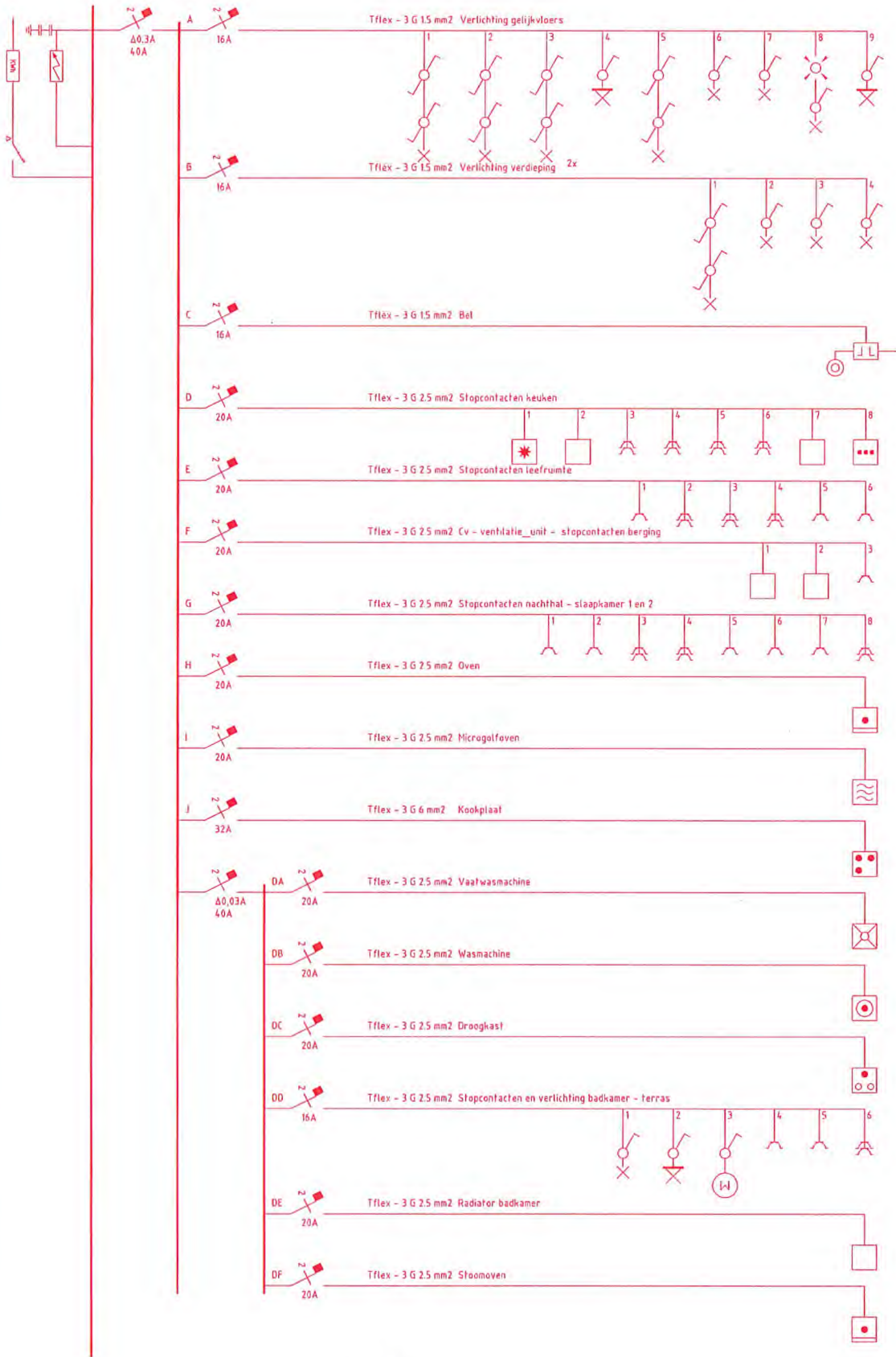

William Thomé  
Aceg VZW

Installateur:

**Elektriciteitswerken**  
N O P P E

Energietaan 26 bus 7  
2950 Kapellen  
BTW: BE 0887.577.021  
Tel: 0032 3 685 22 85

Klant:

Naam: **Cornelushoeve**  
Straat: **Steenovenstraat 39**  
Gemeente: **2040 Berendrecht**  
Projectnr: **2021520**

Datum: **14/06/23**

Get. door: **Hilde**

Aanpassing:

Formaat: **A3**

## **Kringenverklaring**

**Steenovenstraat 39 - 2040 Berendrecht**

**BORD 1**

<b>Kring</b>	<b>Omschrijving</b>
A	Verlichting gelijkvloers
B	Verlichting verdieping
C	Bel
D	Stopcontacten keuken
E	Stopcontacten leefruimte
F	Cv - ventilatie_unit - stopcontacten berging
G	Stopcontacten nachthal - slaapkamer 1 en 2
H	Oven
I	Microgolfoven
J	Kookplaat
DA	Vaatwasmachine
DB	Wasmachine
DC	Droogkast
DD	Stopcontacten en verlichting badkamer - terras
DE	Radiator badkamer
DF	Stoomoven

