

WILGEBRANGDE WIJZIGINGE TOT UITBREIDINGE
 WOHINGE TOT EEN DIEPTIE VAN
 17,35 m - i.v. 16,00 m

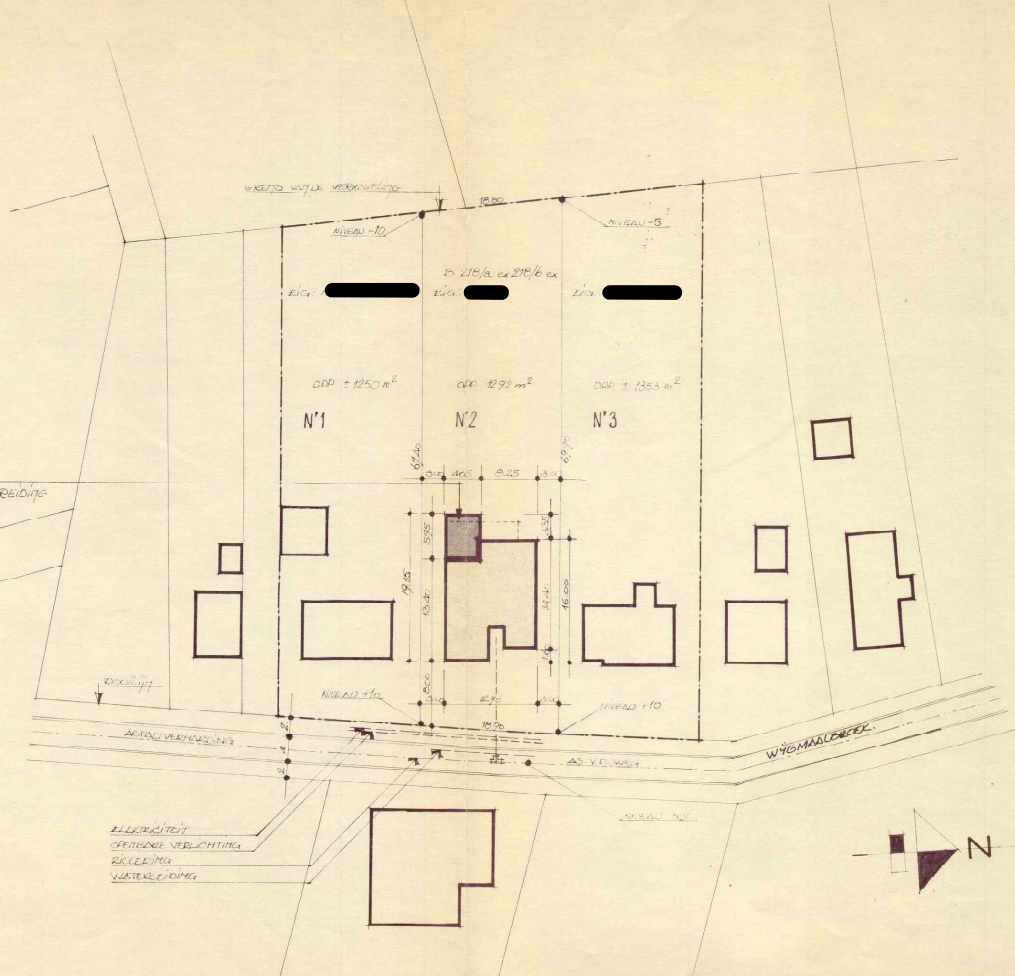

INPLANTINGSPLAN (1/500)

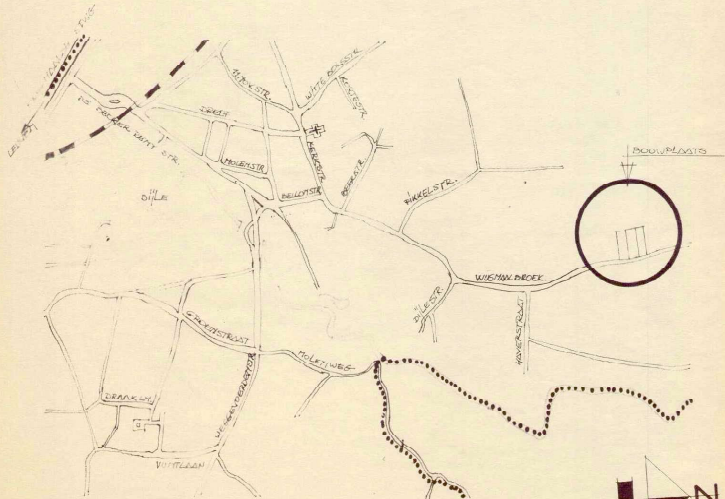
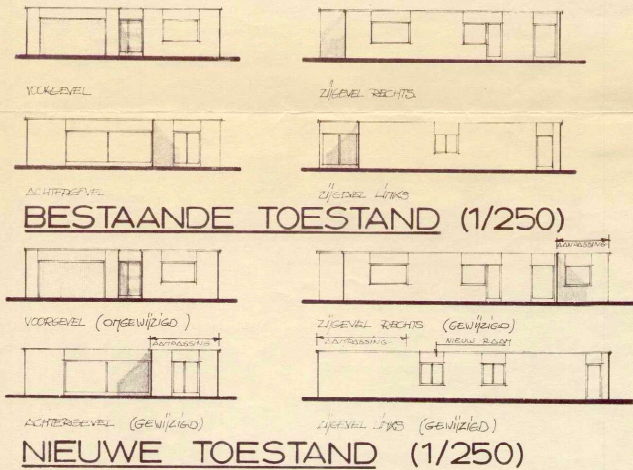

SITUATIEPLAN (1 10.000)



INGENIEURS- EN ARCHITECTENBUREAU RESIDENTIE MAURICE MATERLINCKX 1820 STROMBEEK BEVER (BRUSSEL)
 BUREAU D'INGENIEURS ET D'ARCHITECTES VAN ELEWICKSTRAAT 29, BUS 21-22

ONTWERP

TEL. 02 / 268 30 77
 268 27 48

**WIJZIGING VAN
 EEN VERKAVELINGSVERGUNNING**

PROVINCIE		BRABANT	
STAD - GEMEENTE		3018 LEUVEN - WIJGMAAL	
LIGGING	Wijgmaalbroek 73		
KADASTER	sekte B nr 218 ^a ex 218 ^b ex		
BOUWHEER	ARCHITECTEN EN INGENIEURS		
M ^f en M ^v EROS Wijgmaalbroek 73 3018 Leuven - Wijgmaal	IR. ARCH. B BOULANGER, DORENSTRAAAT 24 3020 HERENT IR. ARCH. W VAN BESIEN, RIVIERSTRAAT 29 9270 LAARNE orde van architecten van de provincie Brabant.		
DATUM	WIJZIGINGEN		
A 30-07-82	NIEUW.		
Goedgekeurd om uitgevoerd te worden overeenkomstig ons hierbijgevoegd besluit, in datum van heden, nr. <u>111.014/RF/</u> Leuven, <u>17 JAN 1983</u> Op last van het College: <u>Burgemeester en Schepenen</u> , De Stadssecretaris,			
GETEKEND	P.T.	NAGEZIEN	1 3
 O. GUFFENS		 Bart MASSART Schepen van Provinciale Gedinging en Eerste Zoonnel	
DATUM		30-7-82	DOSSIER 80.075 A
SCHAAL		1/10.000 1/500 1/250	PLAN Nr ENIG



ORIENTATIE