11/11/2009 Dormaels Benny
Wijgmaalbroek 83
3018 Wijgmaal

van Haegenborgh Heleen

Aert Martine
11/11/2009
Wijgmaalbroek 85
3018 Wijgmaal

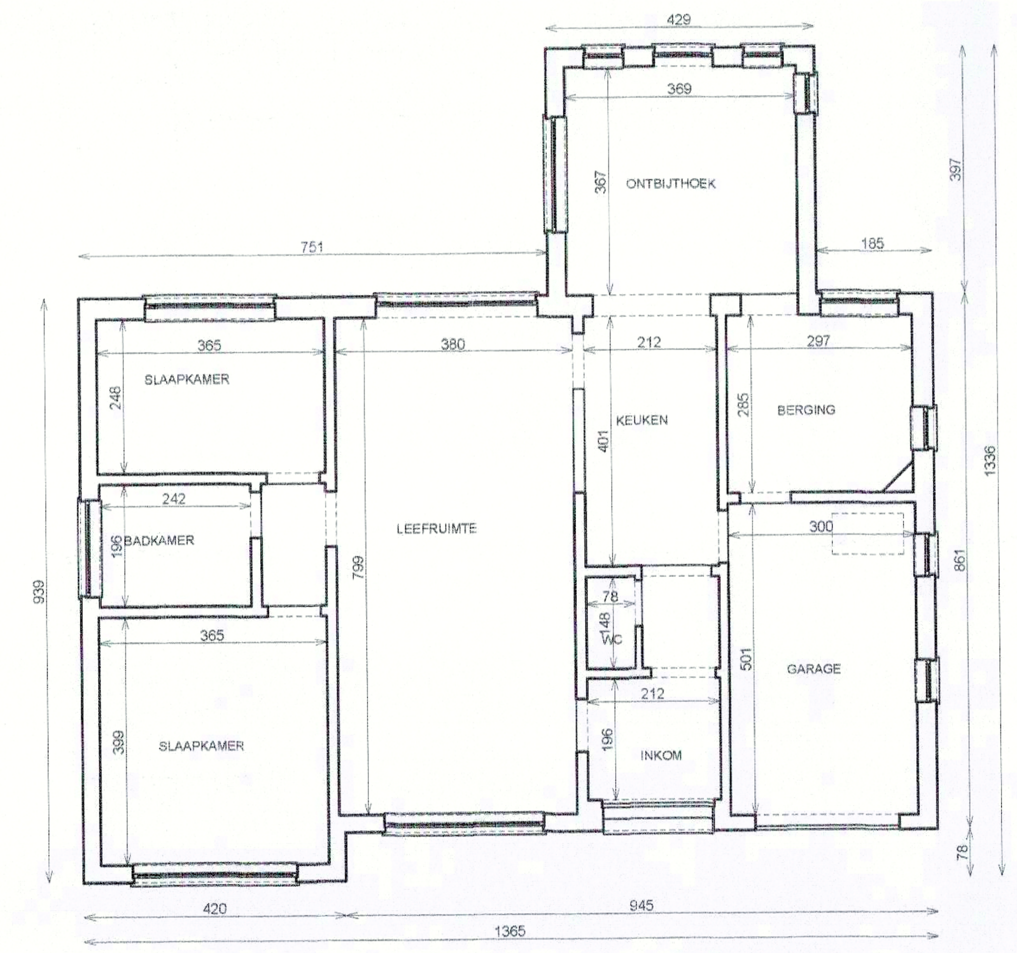

GRONDPLAN GELIJKVLOERS
(bestaand) sch: 1/100

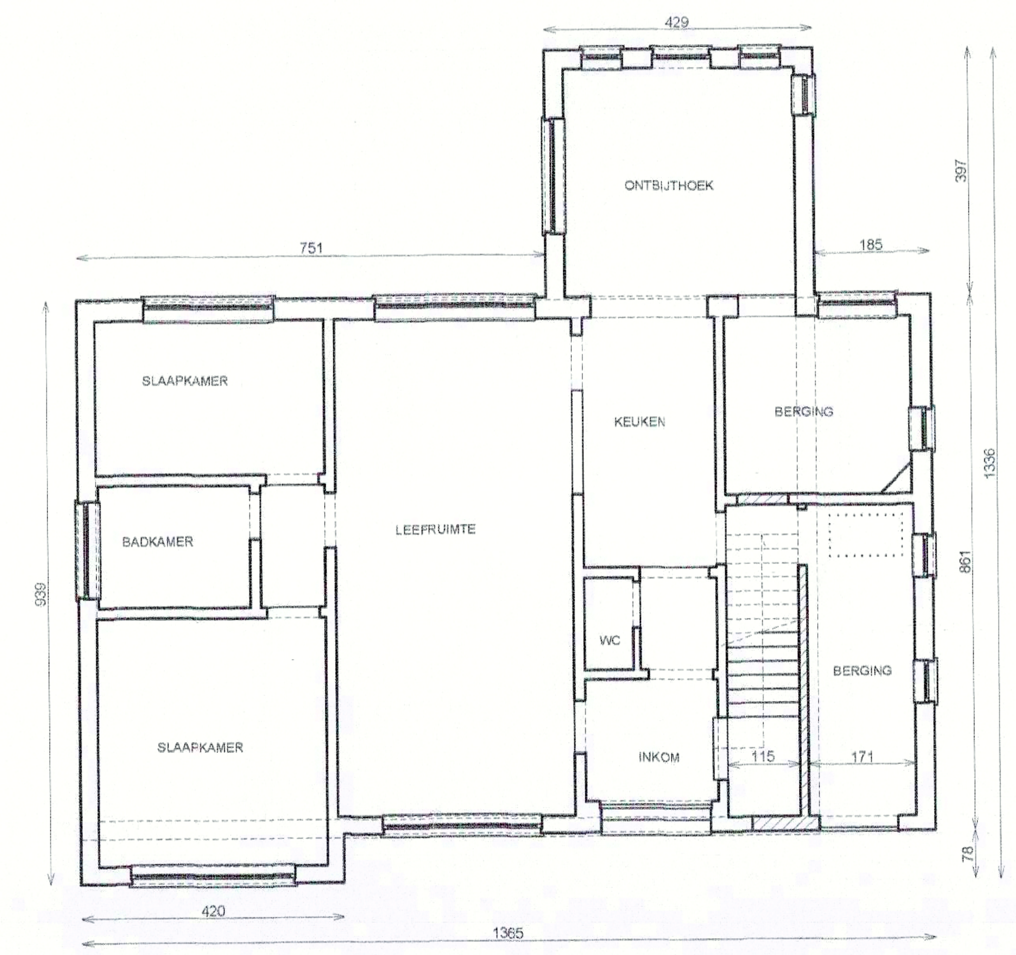

GRONDPLAN GELIJKVLOERS
(ontwerp) sch: 1/100

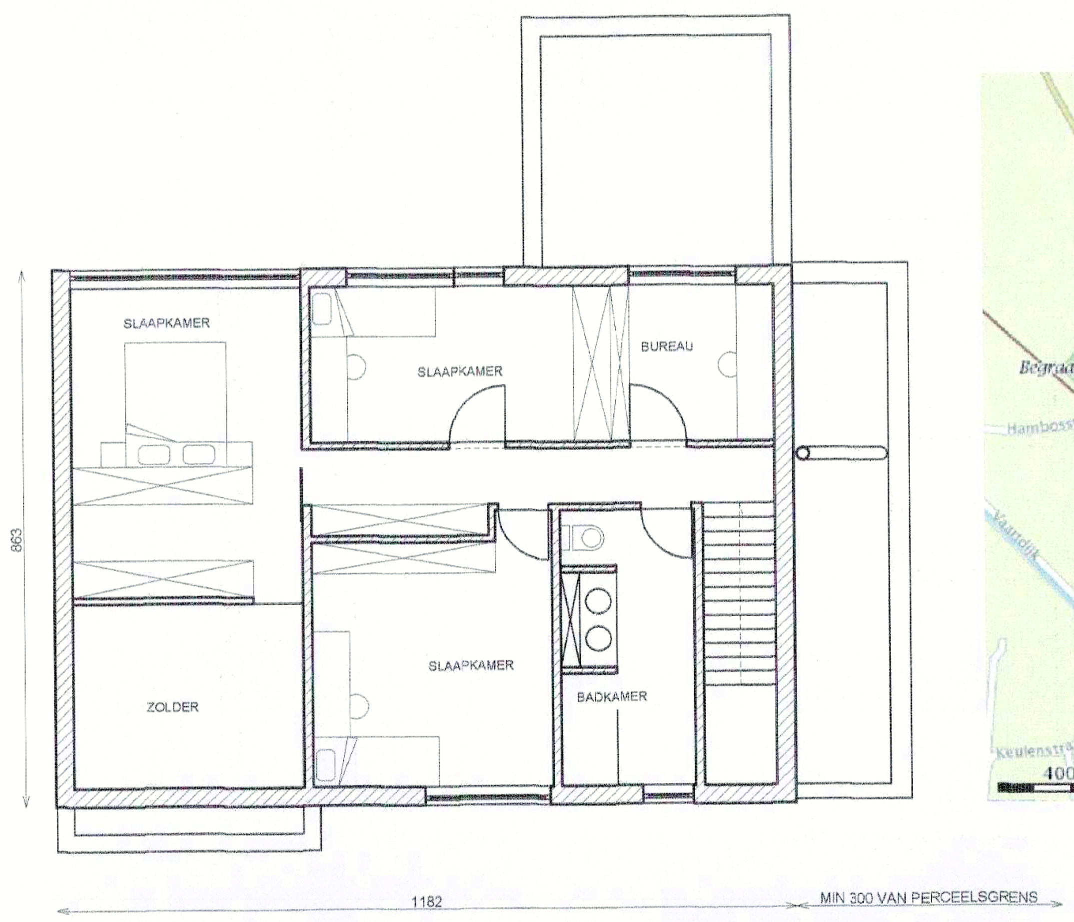

GRONDPLAN VERDIEPING
(ontwerp) sch: 1/100

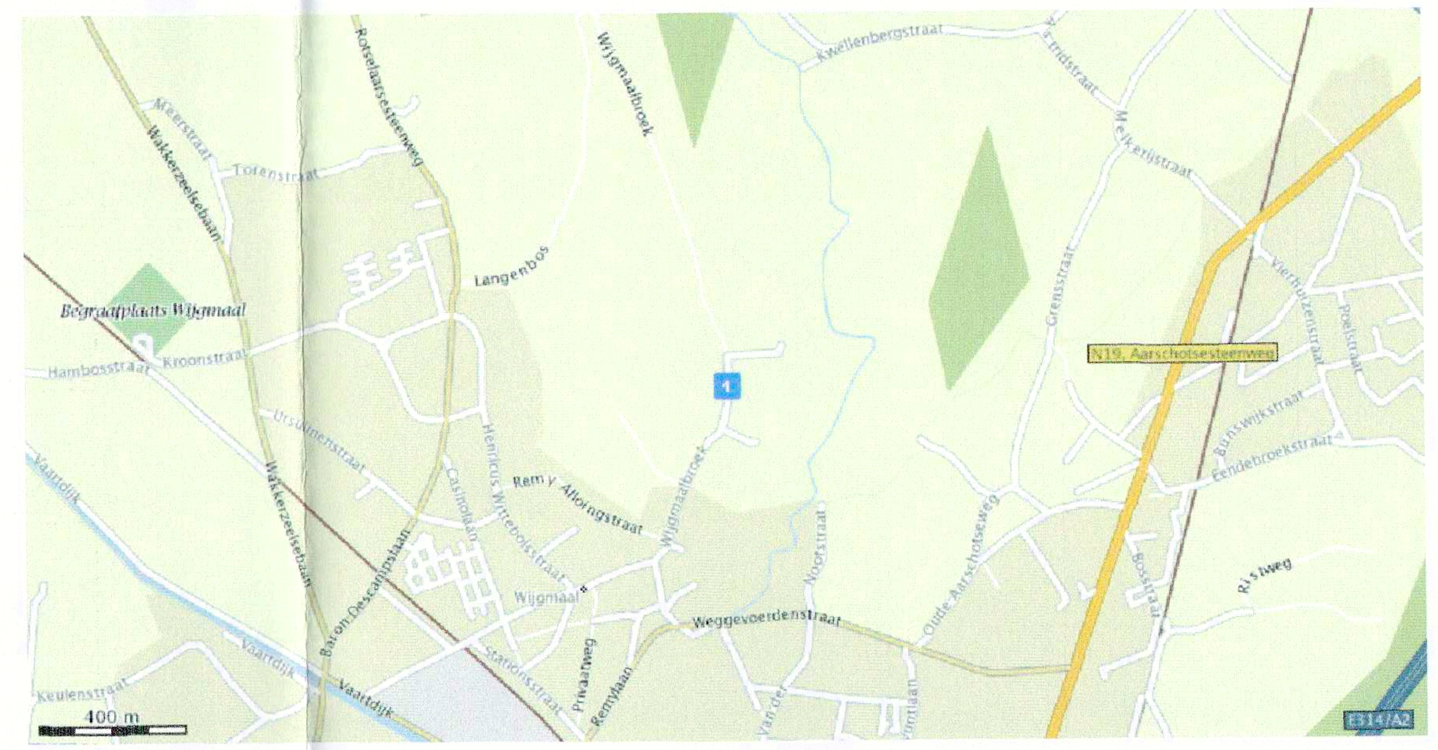

LIGGINGSPLAN

Vandendaelen Clet
Wijgmaalbroek 81
3018 Wijgmaal
11.11.09

Anneleen Chris
Wijgmaalbroek 79
3018 Wijgmaal
11/11/09

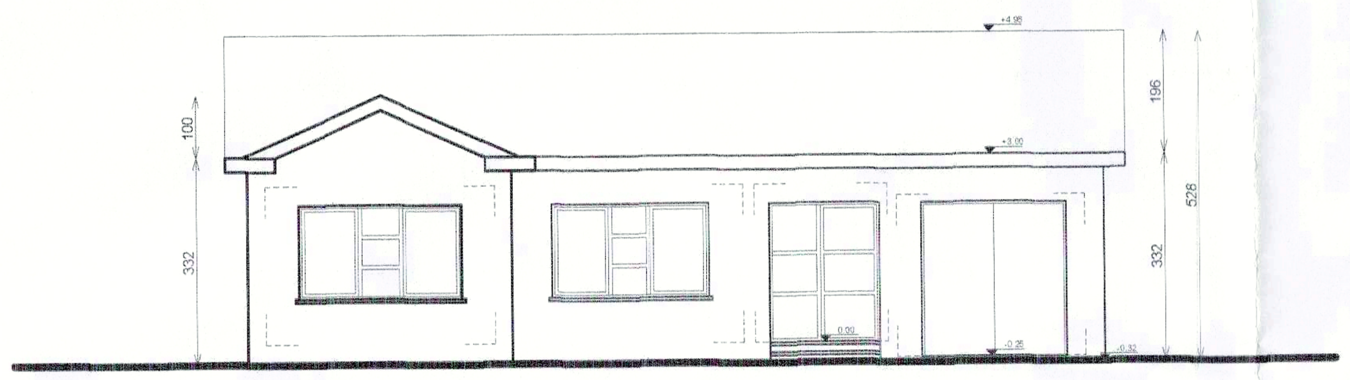

VOORGEVEL (bestaand)
sch: 1/100

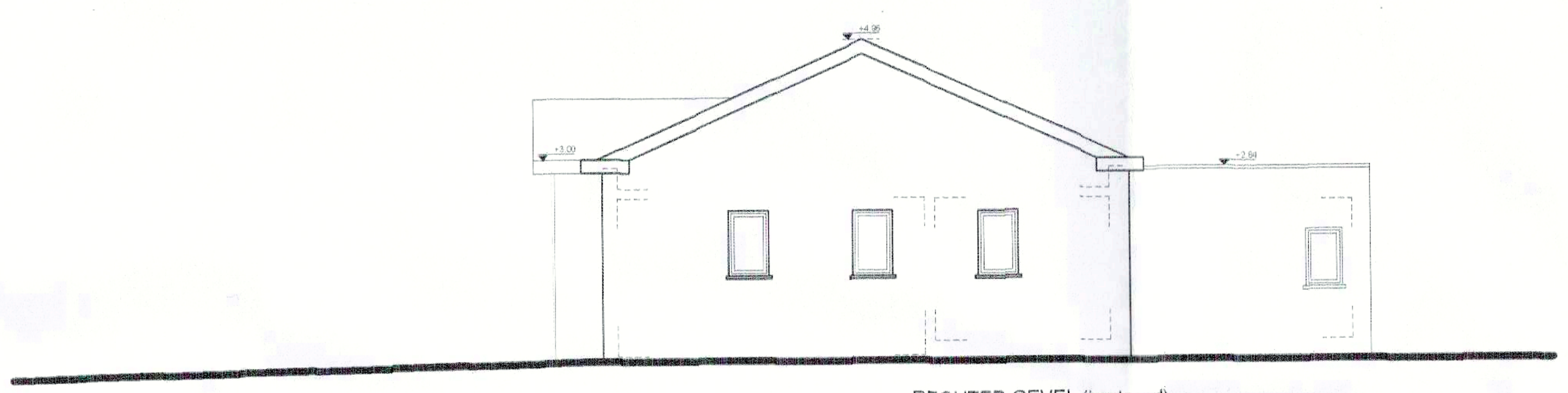

RECHTER GEVEL (bestaand)
sch: 1/100

ACHTERGEVEL (bestaand)
sch: 1/100

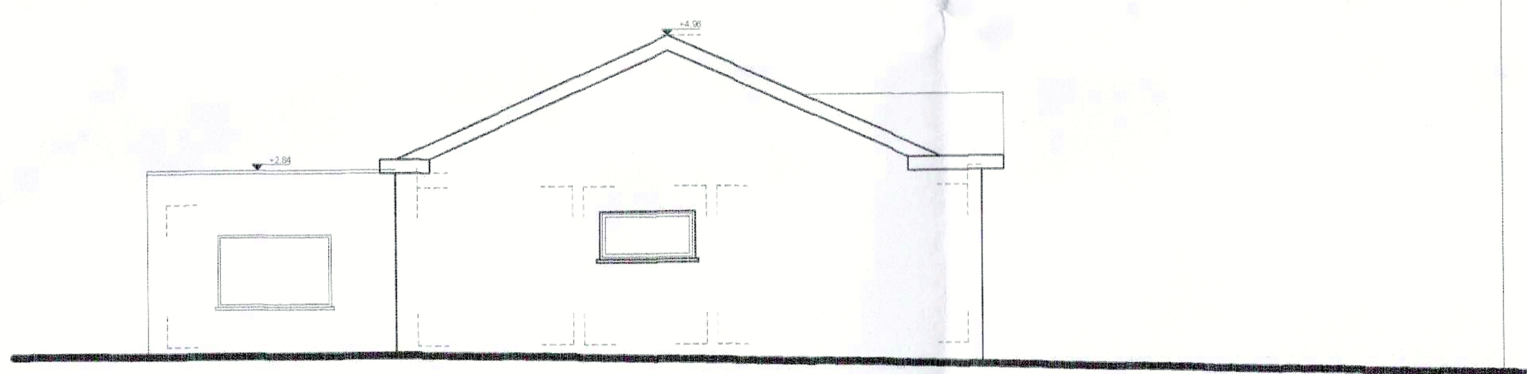

LINKER GEVEL (bestaand)
sch: 1/100

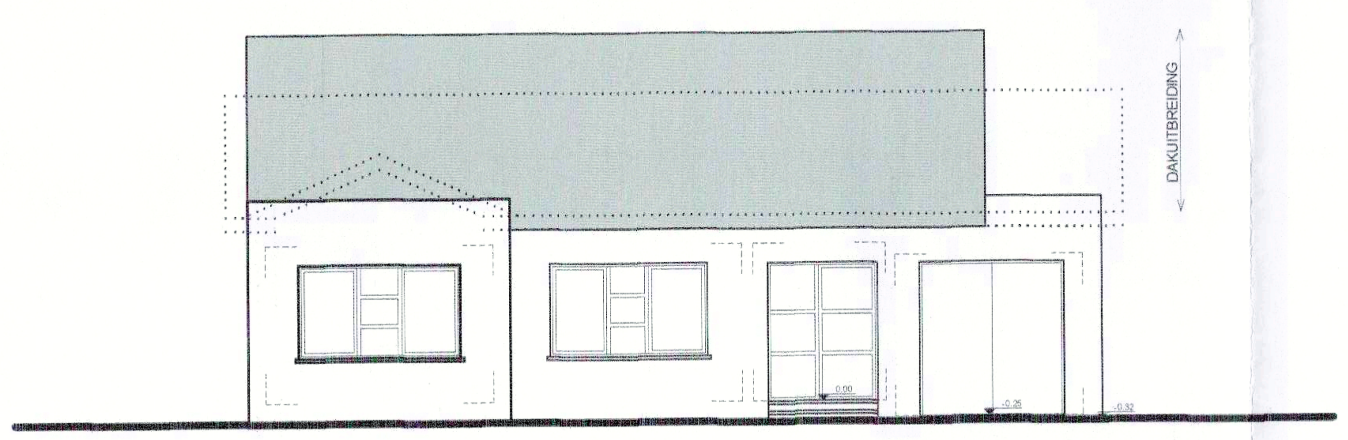

VOORGEVEL (nieuw)
sch: 1/100

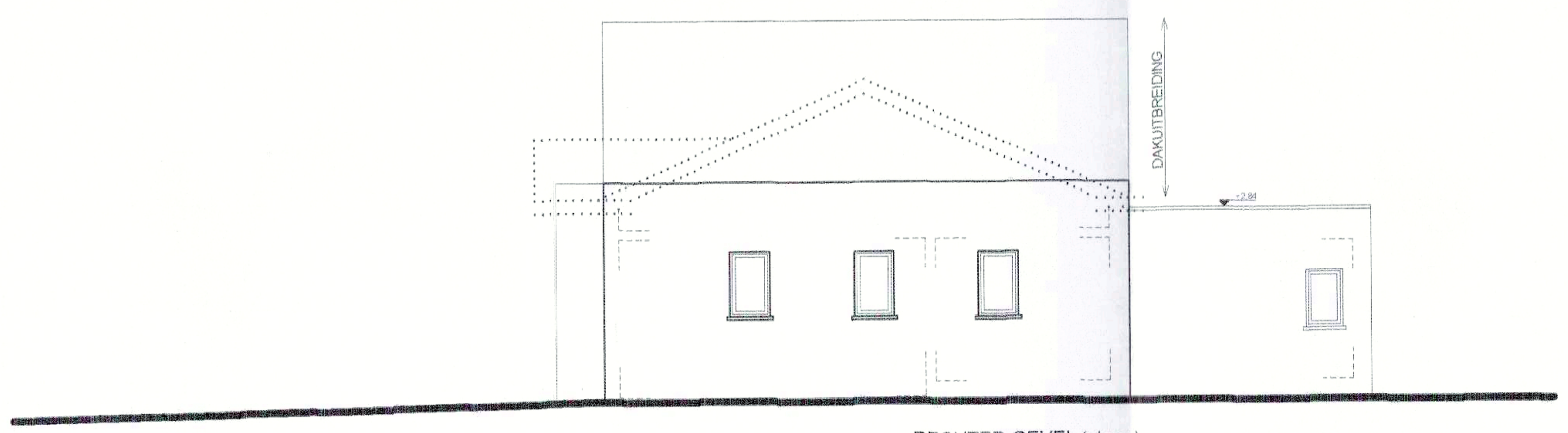

RECHTER GEVEL (nieuw)
sch: 1/100

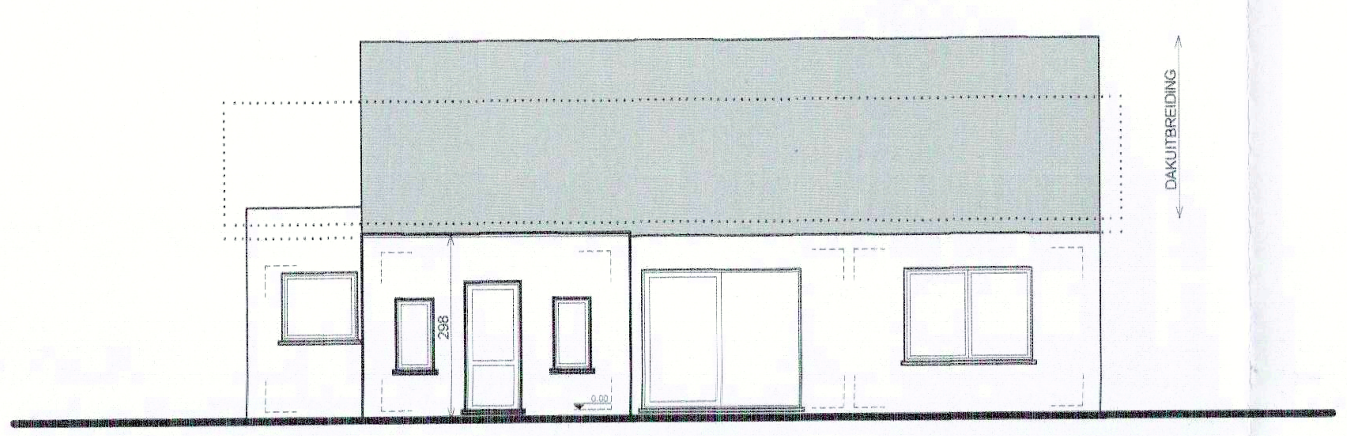

ACHTERGEVEL (nieuw)
sch: 1/100

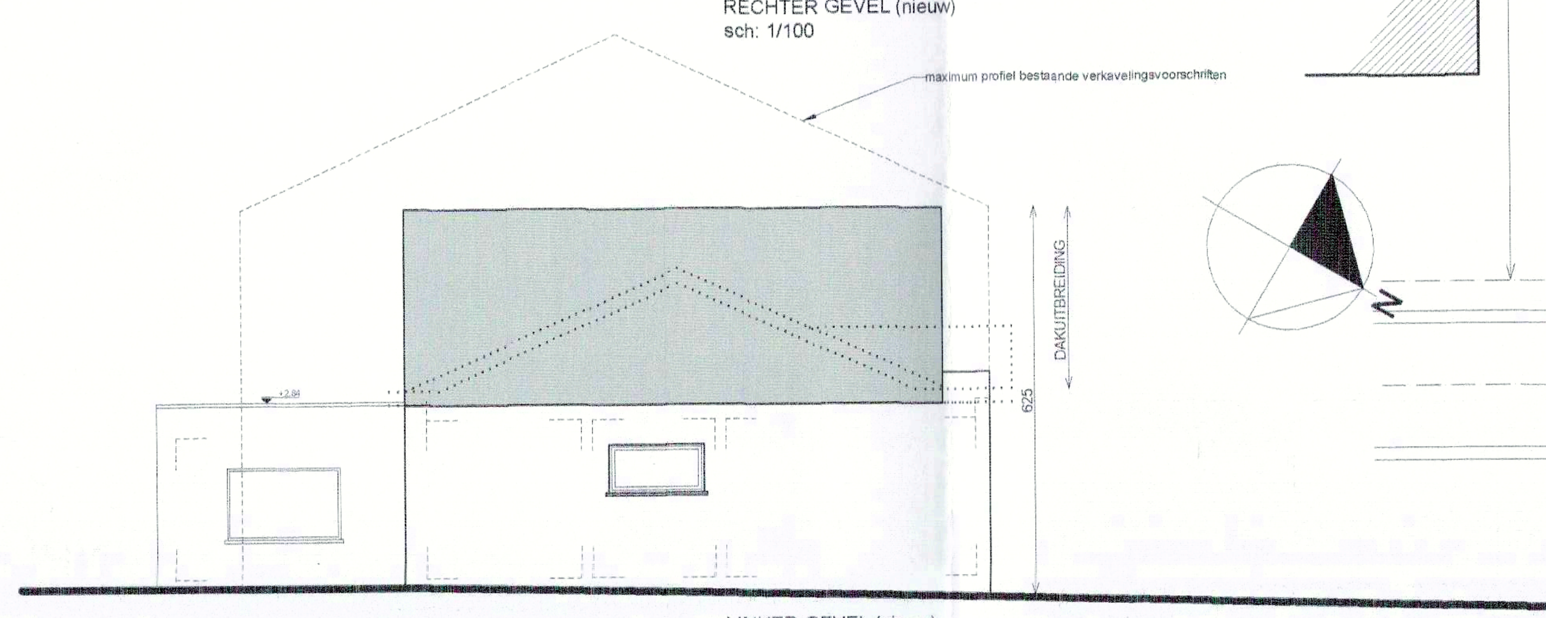

LINKER GEVEL (nieuw)
sch: 1/100

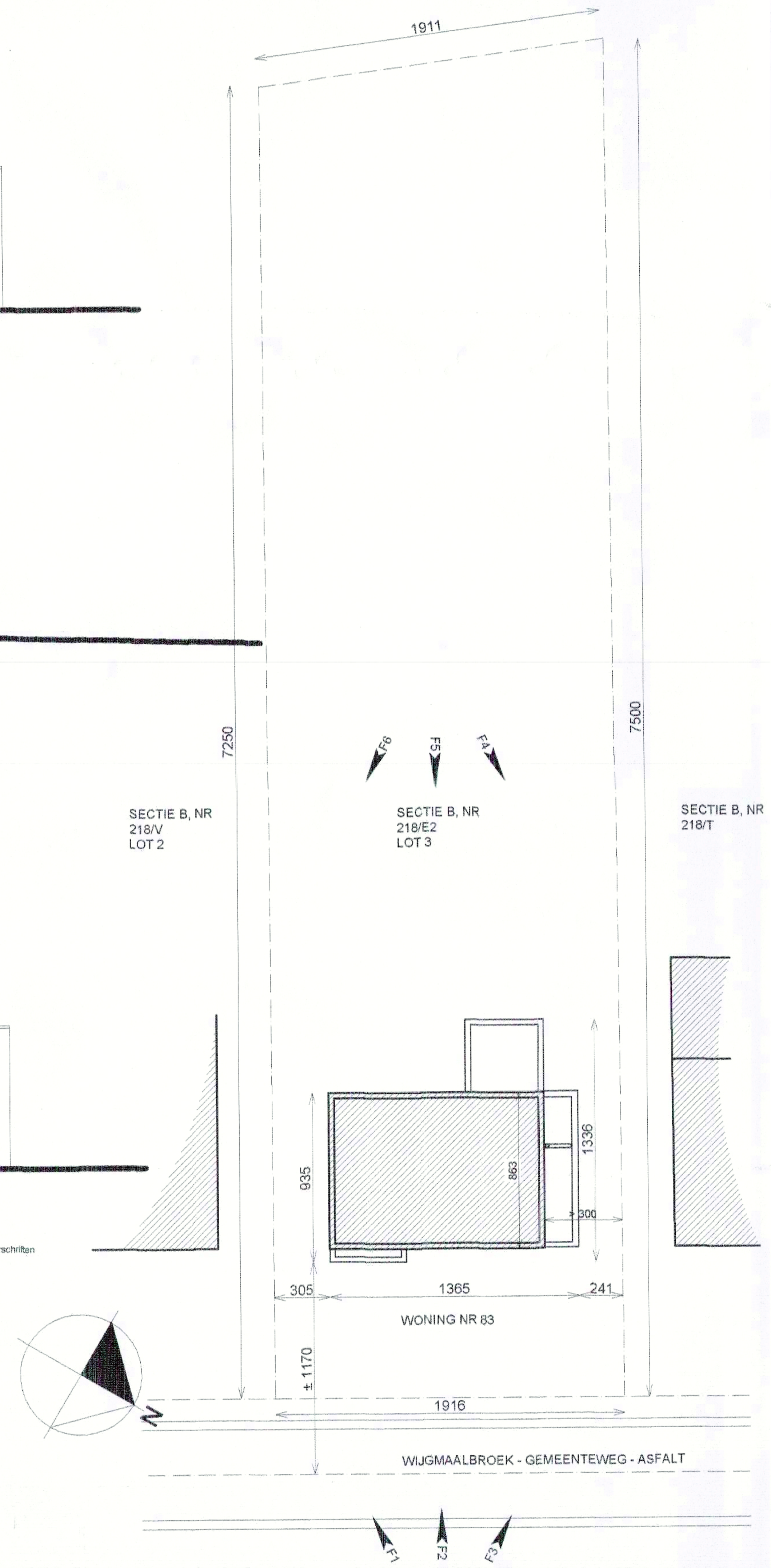

INPLANTING SCH: 1/250

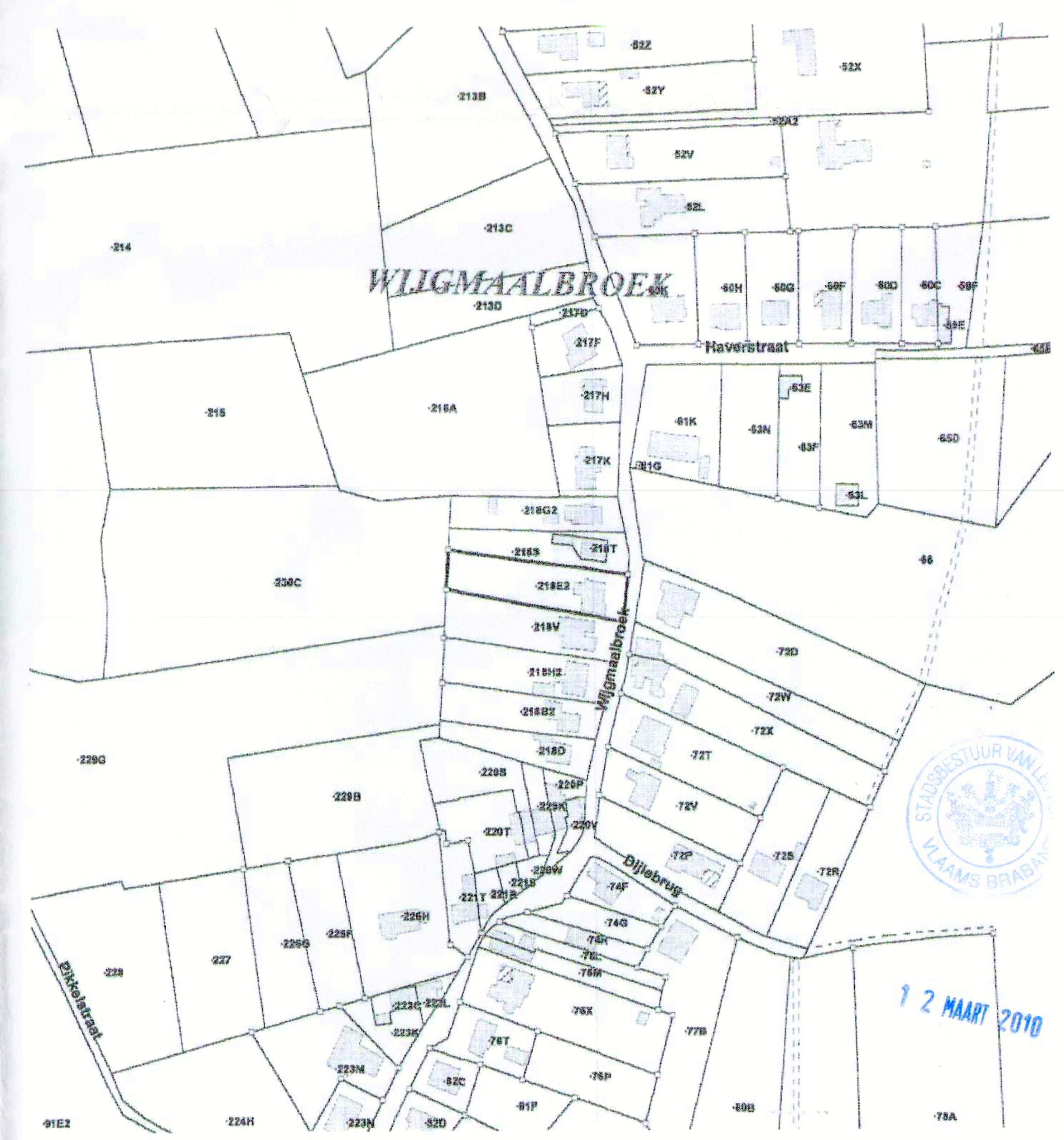

OMGEVINGSPLAN SCH: 1/2500

12 MAART 2010

ROOM07
RUIMTE VOOR ONTWERP VOOR RUIMTE

PROJECTARCHITECT
ARCHIVISIE_ARCHITECTENBUREAU BVBA
MTSCH. ZETEL :
VELDBORNSTRAAT 8, 3300 TIENEN
0486 91 81 70 - 0485 61 19 23
PATRICK@ROOM07.BE - NELE@ROOM07.BE

080047 : DORMAELS-VAN HAEGENBORGH : uitbreiding ééngezinswoning
DORMAELS - VAN HAEGENBORGH BENNY EN HELEEN
Wijgmaalbroek 83
3010 Wijgmaal

Wijgmaalbroek 83
3010 Wijgmaal
afd. 15/1, Sectie B, nr. 218/E2

VERKAVELINGSWIJZIGING

aanvraag tot wijziging van verkavelingsvoorschriften

30 10 2009