

Plan de localisation

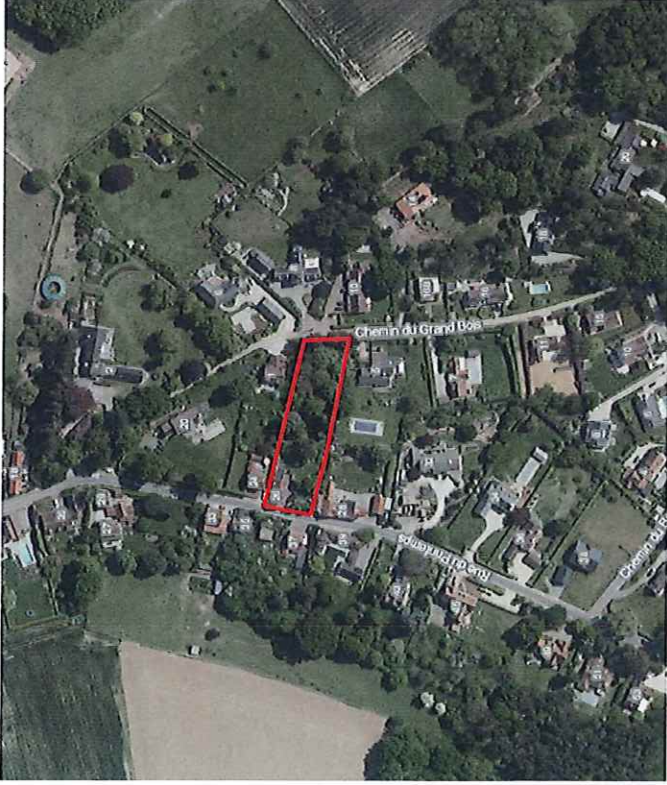

Situation cadastrale



PROCES-VERBAL DE MESURAGE ET DE DIVISION

L'an deux mille vingt-quatre, le 25 janvier, nous soussigné Jérémy Raman, Géomètre-Expert immobilier, légalement admis et assermenté en cette qualité près le Tribunal de Première Instance de Nivelles et inscrit aux Conseils Fédéraux sous le N° GEO121251, représentant la SPRL GEOMARKT dont les bureaux sont établis Boulevard du centenaire n°2 à 1325 Dion-Valmont

Agissant à la requête de : [REDACTED]

Afin de procéder au mesurage et au bornage de la parcelle; située à la rue du printemps 26 à Lasne et cadastrée ou l'ayant été à la Commune de Lasne ,4ieme Division, Section A, 564v.

Déclarons, après avoir consulté le plan cadastral, l'atlas des chemins, les plans du confrère Jacques Héraly du 24/03/1999 et du 08/11/2018, avoir procédé au mesurage et au bornage de cette parcelle selon le souhait du requérant

Nous avons planté 2 nouvelles bornes.

Nous avons trouvé comme superficie :

Lot n° A (en jaune au plan)

parcelles 564v/pie

**Une superficie de 15 ares et 49 centiares
(quinze ares et quarante-neuf centiares)**

Lot n°B (en rouge au plan)

parcelles 564v/pie

**Une superficie de 12 ares 53 centiares
(Douze ares cinquante-trois centiares)**

Notre mission étant terminée, nous avons dressé le présent procès-verbal pour valoir ce que de droit et invité les parties à le signer afin de rendre le tout invariable.

[REDACTED]

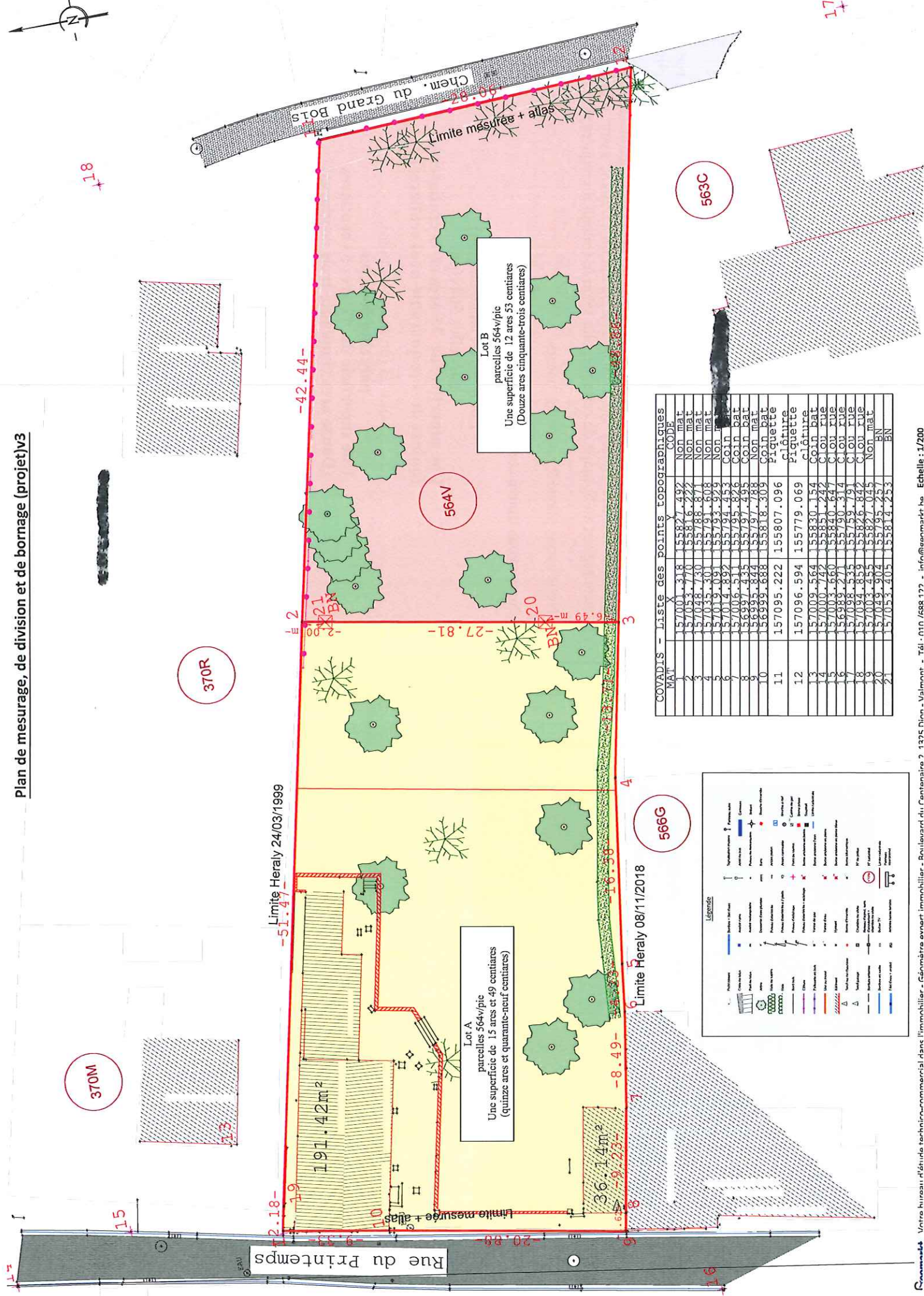

370M

370R

564V

566G

563C

Limite Heraly 24/03/1999

Limite Heraly 08/11/2018

Lot A
parcelles 564v/pic
Une superficie de 15 ares et 49 centiares
(quinze ares et quarante-neuf centiares)

Lot B
parcelles 564v/pic
Une superficie de 12 ares 53 centiares
(Douze ares cinquante-trois centiares)

COVADIS - Liste des points topographiques

MAT	CODE	HAUT
1	57001	318
2	57002	318
3	57003	318
4	57004	318
5	57005	318
6	57006	318
7	57007	318
8	57008	318
9	57009	318
10	57010	318
11	157095	.222
12	157096	.594
13	57009	564
14	57010	742
15	57003	560
16	57005	270
17	57006	535
18	57007	529
19	57008	452
20	57009	902
21	57053	405
	55827	392
	55816	272
	55788	877
	55781	808
	55793	929
	55794	453
	55795	426
	55797	495
	55797	788
	55818	309
	155807	.096
	155779	.069
	55830	154
	55820	242
	55820	649
	55820	374
	55826	822
	55826	445
	55827	445
	55814	253
	55814	253

Légende

Points
 - Point bornage
 - Point de bornage
 - Point de bornage fixe
 - Point de bornage mobile
 - Point de bornage provisoire
 - Point de bornage temporaire
 - Point de bornage permanent

Formes
 - Bornage par bornage
 - Bornage par bornage provisoire
 - Bornage par bornage temporaire
 - Bornage par bornage permanent
 - Bornage par bornage provisoire et temporaire
 - Bornage par bornage provisoire et permanent
 - Bornage par bornage temporaire et permanent
 - Bornage par bornage provisoire, temporaire et permanent

Surfaces
 - Surface cadastrale
 - Surface cadastrale provisoire
 - Surface cadastrale temporaire
 - Surface cadastrale permanente
 - Surface cadastrale provisoire et temporaire
 - Surface cadastrale provisoire et permanente
 - Surface cadastrale temporaire et permanente
 - Surface cadastrale provisoire, temporaire et permanente

Autres
 - Limites administratives
 - Limites communales
 - Limites départementales
 - Limites nationales
 - Limites internationales
 - Limites de bornage
 - Limites de bornage provisoire
 - Limites de bornage temporaire
 - Limites de bornage permanent
 - Limites de bornage provisoire et temporaire
 - Limites de bornage provisoire et permanent
 - Limites de bornage temporaire et permanent
 - Limites de bornage provisoire, temporaire et permanent