

Rapport de contrôle d'installations électriques à basse et à très basse tension

EXEMPLAIRE ORIGINAL

RÉF. 87/2024/75439/01:1

DATE DU CONTRÔLE 21/08/2024 (13:25 - 14:00) AGENT VISITEUR Quentin Delhaye
ADRESSE DU CONTRÔLE Rue de l'Ornoy 10 - 1325 Chaumont-Gistoux TYPE DE CONTRÔLE Visite de contrôle (6.5.)

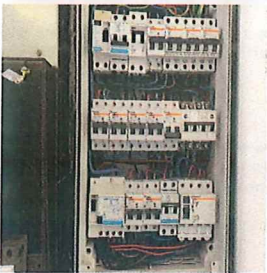

› DONNÉES GÉNÉRALES

Adresse de l'installation Rue de l'Ornoy 10 - 1325 Chaumont-Gistoux
Type de locaux Unité d'habitation (maison)
Objet du contrôle Demande dans le cadre d'une vente
Propriétaire
Responsable des travaux non communiqué
Dérogations applicables/appliquées Installations électriques domestiques ancien RGIE (8.2.2.)

› DONNÉES DU RACCORDEMENT

Gestionnaire du réseau de distribution (GRD) ORES ASSETS
Code EAN Non communiqué
Numéro du compteur 16439113
Index jour/nuit 002325,1/8,2
Type de coupure générale Disjoncteur
Câble compteur - tableau VFVB 4 x 10 mm²
Tension nominale de service 3x400V + N - AC
Courant nominal de la protection de branchement 25A

› CONTRÔLE

Conformité schéma(s) unifilaire(s) et plan(s) de position	Pas OK	Nombre de tableaux 3	Nombre de circuits 1-1-15
Description tableau(x) voir plan(s) dans annexe(s)			
Les fondations datent	D'avant le 1/10/1981	Dispositif différentiel de tête	ID - 40A - 300mA - type A - test OK
Type d'électrode de terre	Piquets	Dispositif différentiel supplémentaire	ID - 25A - 30mA - type A - test OK
Résistance de dispersion de la prise de terre (Ω)	63,5	Dispositif différentiel supplémentaire	ID - 40A - 30mA - type A - test OK
Conformité des liaisons équipotentielles et des PE	OK	Fixation/Etat/Détérioration matériel	Pas OK
Test de continuité	Concluant	Contrôle visuel appareils fixes et/ou mobiles	OK
Contrôle boucle de défaut	Concluant	Protection contre les contacts directs	Pas OK
Protection contre les contacts indirects	Pas OK	Résistance générale d'isolement (MΩ)	0,54
		Adéquation DPCDR – prise de terre	OK
		Adéquation protections surintensités – sections	Pas OK

CONCLUSION : NON CONFORME

A la date du 21/08/2024, l'installation électrique de Rue de l'Ornoy 10 - 1325 Chaumont-Gistoux n'est pas conforme aux prescriptions du Livre 1 de l'arrêté royal du 8 septembre 2019 établissant le Livre 1 sur les installations électriques à basse tension et à très basse tension.

Le contrôle réalisé par Certinergie a porté sur les parties visibles de l'installation et normalement accessibles.

Les travaux nécessaires pour faire disparaître les infractions constatées pendant la visite de contrôle, doivent être exécutées sans retard et toutes mesures adéquates doivent être prises pour qu'en cas de maintien en service de l'installation, les infractions ne constituent pas un danger pour les personnes.

Une nouvelle visite de contrôle est à exécuter pour constater la disparition des infractions par le même organisme au plus tard avant le 21/08/2025.

Signature de l'agent

Rapport de contrôle d'installations électriques à basse et à très basse tension

EXEMPLAIRE ORIGINAL

RÉF. 87/2024/75439/01:1

› LISTE DES INFRACTIONS

- La section de pontages dans le(s) tableau(x) électrique(s) n'est pas adaptée aux calibres de dispositifs de protection contre les surintensités. - 4.4.1.5.
- La résistance de dispersion de la prise de terre est supérieure à 30 Ohm. Il faut l'abaisser. Si ce n'est possible, et qu'elle ne dépasse pas 100 Ohm, des mesures complémentaires selon la sous-section 4.2.4.3.b doivent être prises. - 4.2.4.3.b
- La résistance de la prise de terre est supérieure à 30 Ohm mais il n'y a pas au moins 2 dispositifs différentiels à haute ou très haute sensibilité directement en aval d'un dispositif différentiel de tête - 4.2.4.3.b
- L'utilisation de douilles pour alimenter un point d'éclairage dans l'attente de l'appareil d'éclairage définitif n'est autorisée - 4.2.4.3.a
- Il faut revoir l'introduction des conducteurs dans le matériel électrique.
- Des canalisations électriques, en pose à l'air libre et/ou en montage apparent, ne sont pas fixées correctement. - 5.2.
- N'est pas renseigné sur les schémas unifilaires et plans de position l'adresse de l'installation, les coordonnées du responsable des travaux et du propriétaire. Ces derniers devront signer et dater ces schémas. - 3.1.2.;6.4.6.;6.5.7.;9.1.2.
- Lorsque la résistance de la prise de terre est supérieure à 30 Ohm, il n'est pas autorisé d'avoir plus 16 socles de prise de courant simples ou multiples (ou assimilés) sous un dispositif différentiel à haute ou très haute sensibilité directement en aval d'un dispositif différentiel de tête - 4.2.4.3.b
- Les bases de fusibles/disjoncteurs à broches ne sont pas équipées d'éléments de calibrage. - 5.3.5.5.
- Interrupteur(s) et/ou socle(s) de prise et/ou boîte(s) de dérivation ne sont pas fixés correctement. - 1.4.
- Raccordements et assemblage, les connexions ou dérivations des câbles ne sont pas effectués en conformité avec les règles de l'art, elles doivent être réalisées dans des boîtes de dérivation, des tableaux, aux bornes des interrupteurs ou des prises de courant ou dans les appareils d'éclairage. Les boîtes d'encastrement des prises et interrupteurs doivent être suffisamment larges pour y réaliser facilement les connexions.
- L'indice de protection contre les contacts directs des luminaires, socles de prises et/ou interrupteurs n'est pas suffisant - il faut placer des globes, des caches, des couvercles adaptés.

› REMARQUES

- Les plans et schémas seront à adapter en fonction des travaux de mise en conformité et à très basse tension soient en tout temps observés ;
- L'appareillage électrique fixe ou à poste fixe suivant n'est pas présent - machine à laver/ sèche-linge
- Les schémas unifilaires et plans de position doivent renseigner l'adresse de l'installation, les coordonnées du responsable des travaux et du propriétaire. Ces derniers devront signer et dater ces schémas.
- Lors d'une rénovation de l'installation électrique, les dérogations pourraient ne plus être appliquées.

Rappel sur les prescriptions réglementaires :

Le propriétaire, le gestionnaire ou l'exploitant de l'installation électrique est tenu :

- a) d'en assurer ou d'en faire assurer l'entretien ;
- b) de prendre toutes mesures adéquates pour que les dispositions du Livre 1 de l'arrêté royal du 8 septembre 2019 établissant le Livre 1 sur les installations électriques à basse tension et à très basse tension soient en tout temps observés ;
- c) de conserver les documents, en ce compris le ou les rapports de contrôle, de l'installation électrique dans un dossier, de le tenir à disposition de toute personne qui peut le consulter et de mettre à disposition une copie de ce dossier à tout éventuel locataire ;
- d) de transmettre le dossier de l'installation électrique au nouveau propriétaire, gestionnaire ou exploitant ;
- e) d'aviser immédiatement le fonctionnaire préposé à la surveillance du Service Public Fédéral ayant l'Energie dans ses attributions de tout accident survenu aux personnes et du, directement ou indirectement, à la présence d'installations électriques ;
- f) de renseigner dans le dossier de l'installation électrique toute modification ou extension non importante survenue sur l'installation électrique ;
- g) de laisser réaliser par un organisme agréé un contrôle de conformité avant la mise en usage sur toute modification ou extension importante survenue sur l'installation électrique.
- h) si des infractions ont été constatées lors de la visite de contrôle, de faire effectuer une nouvelle visite de contrôle par le même organisme agréé afin de vérifier la disparition des infractions au terme du délai de un an. Dans le cas où, lors de cette seconde visite, des infractions subsistent, l'organisme agréé se doit d'envoyer une copie du rapport de visite de contrôle à la Direction générale de l'Energie préposée à la haute surveillance des installations électriques domestiques.

Rapport de contrôle d'installations électriques à basse et à très basse tension

EXEMPLAIRE ORIGINAL

RÉF. 87/2024/75439/01:1

ANNEXES

Schéma(s) unifilaire(s) de l'installation

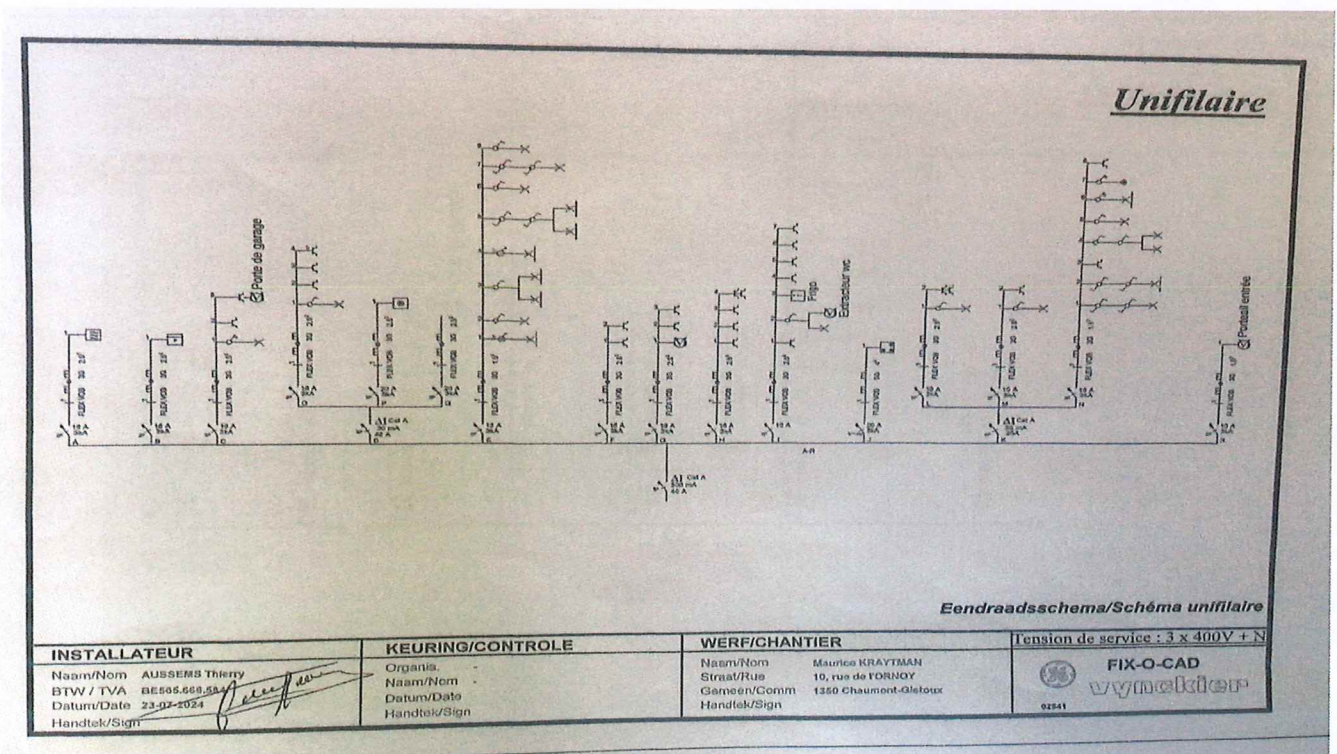
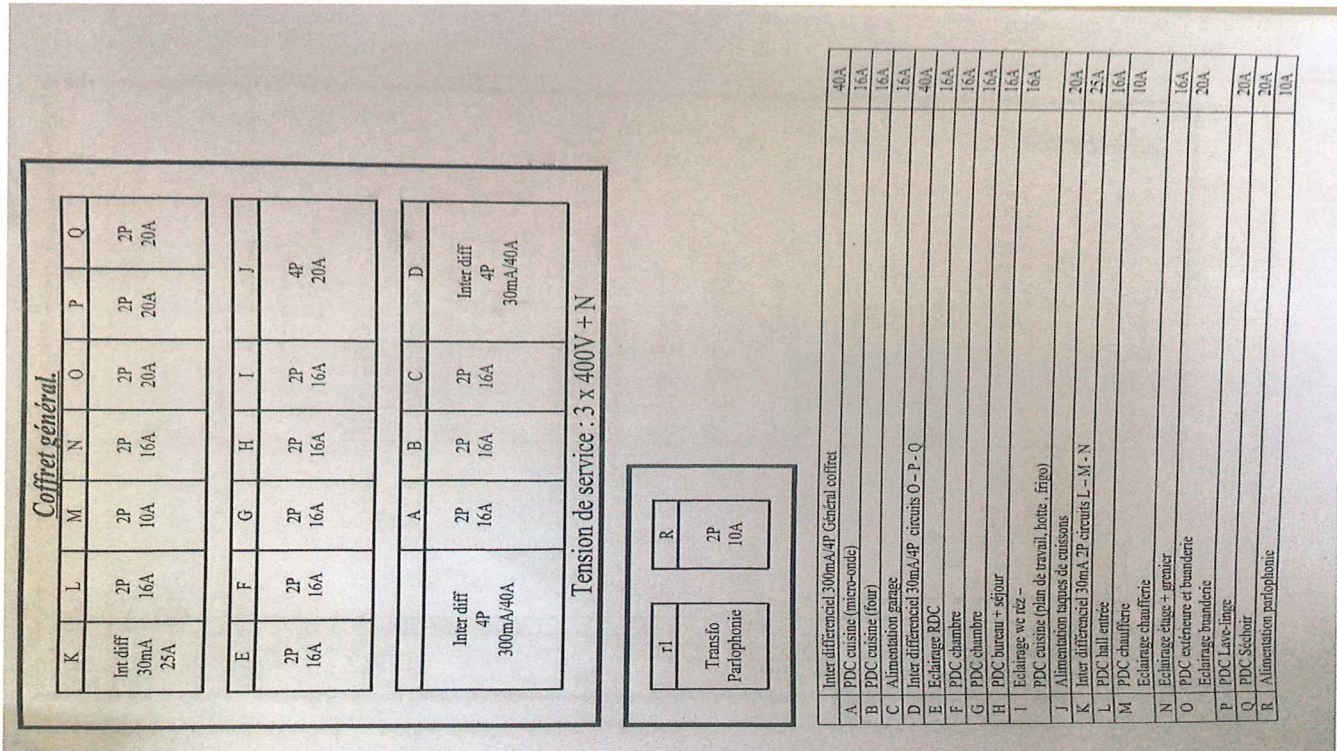

Rapport de contrôle d'installations électriques à basse et à très basse tension

EXEMPLAIRE ORIGINAL

RÉF. 87/2024/75439/01:1

ANNEXES

Schéma(s) unifilaire(s) de l'installation

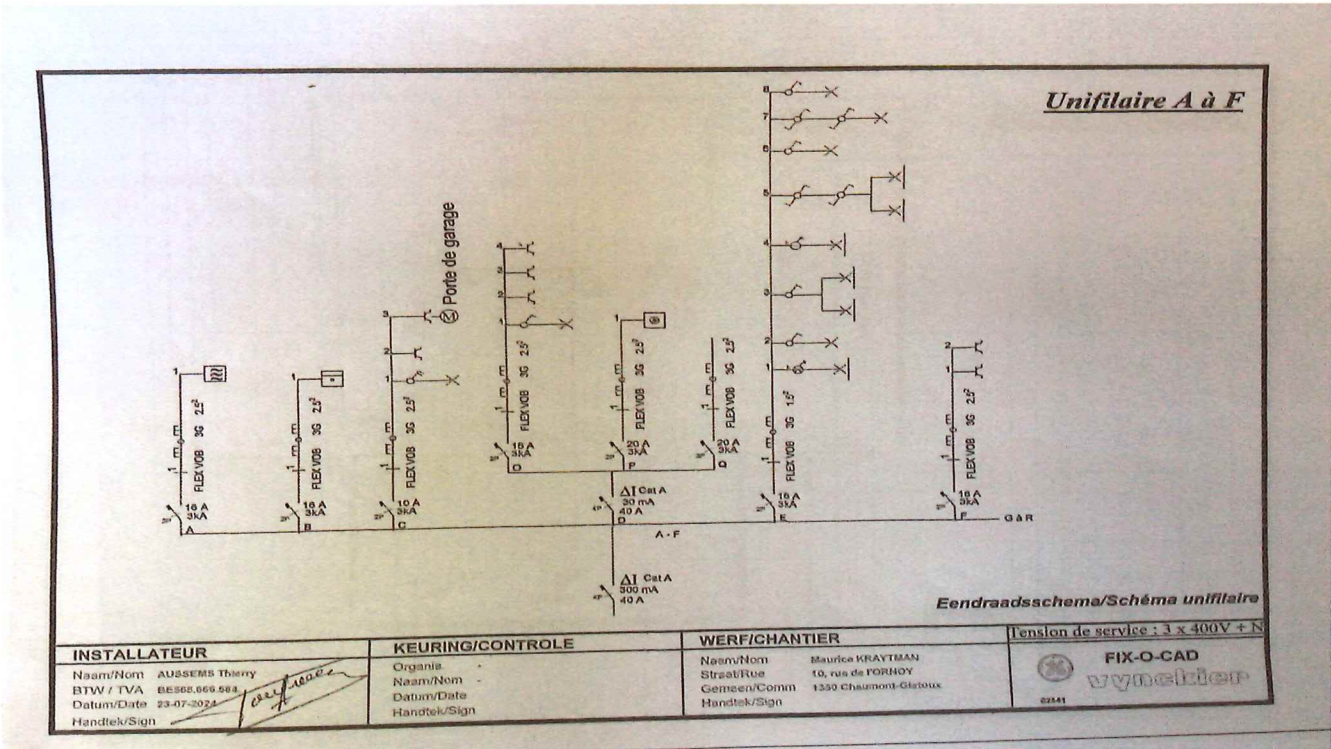

Plan(s) de position de l'installation

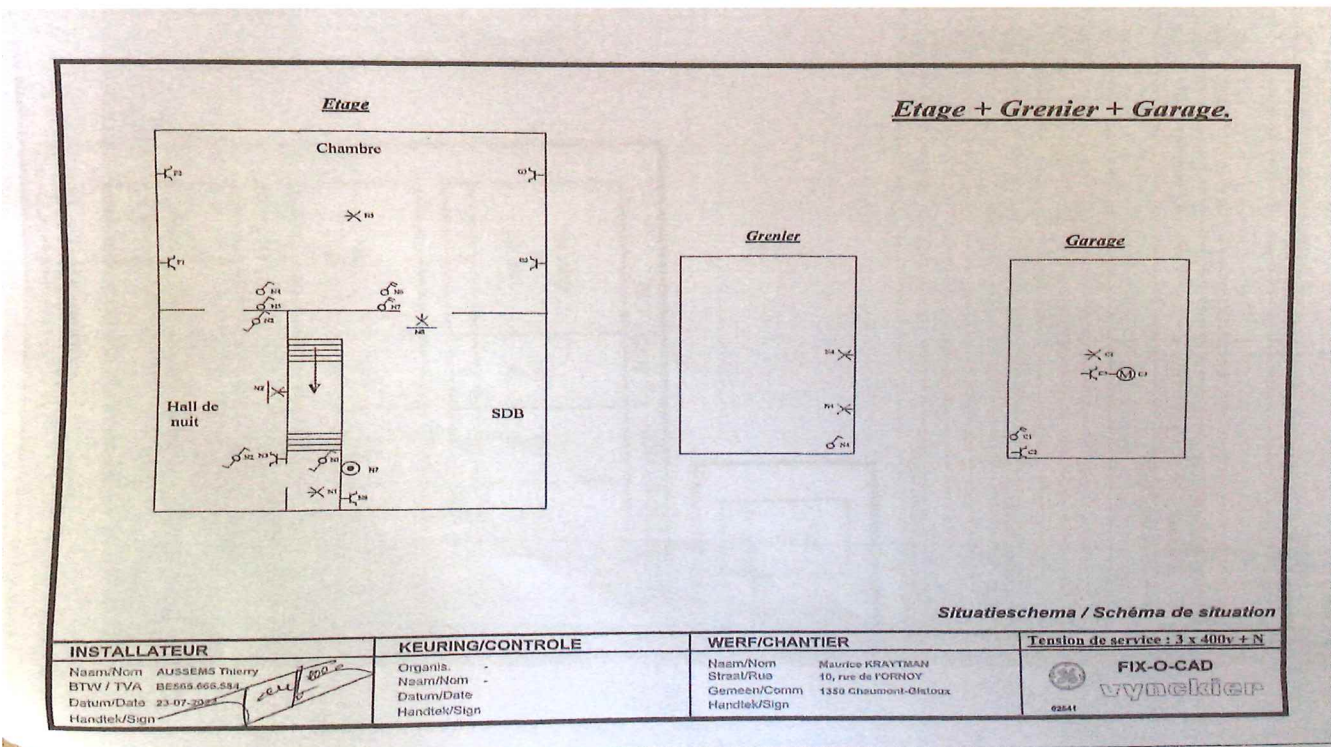

Rapport de contrôle d'installations électriques à basse et à très basse tension

EXEMPLAIRE ORIGINAL

RÉF. 87/2024/75439/01:1

ANNEXES

Plan(s) de position de l'installation

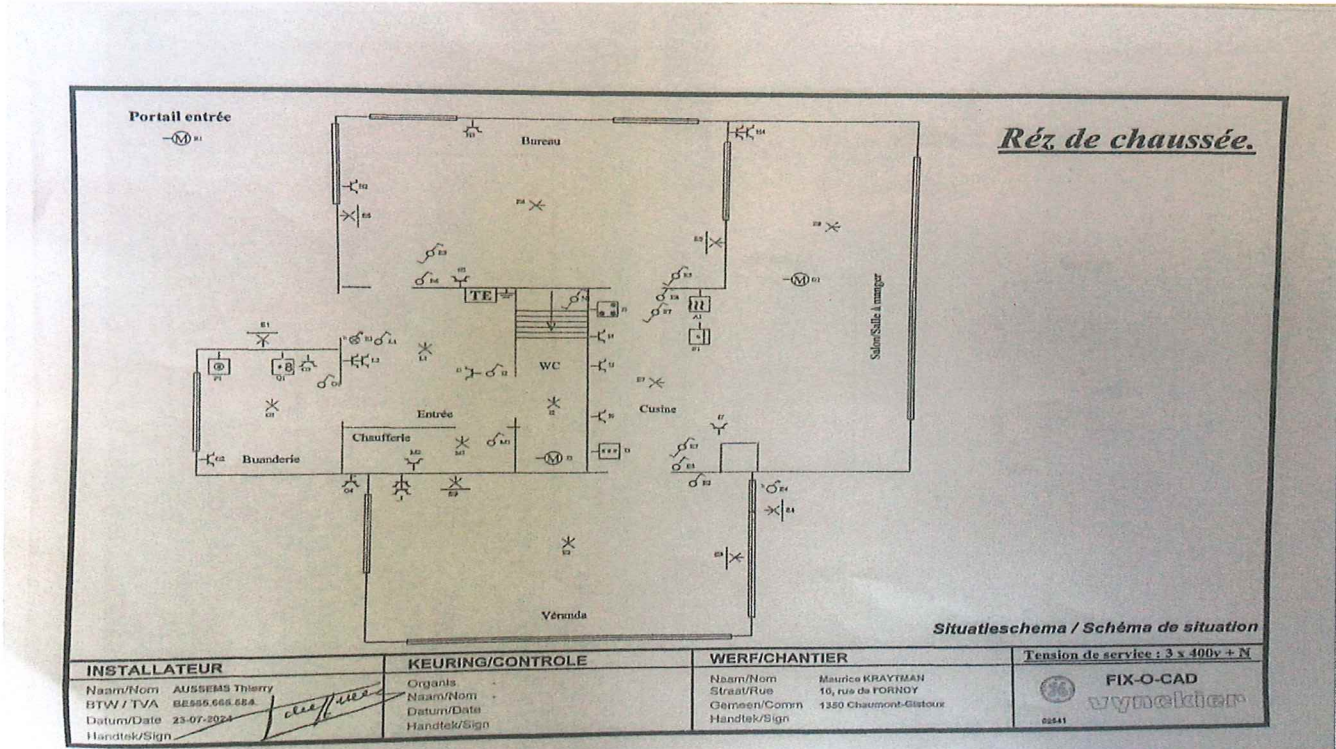

Autre(s)

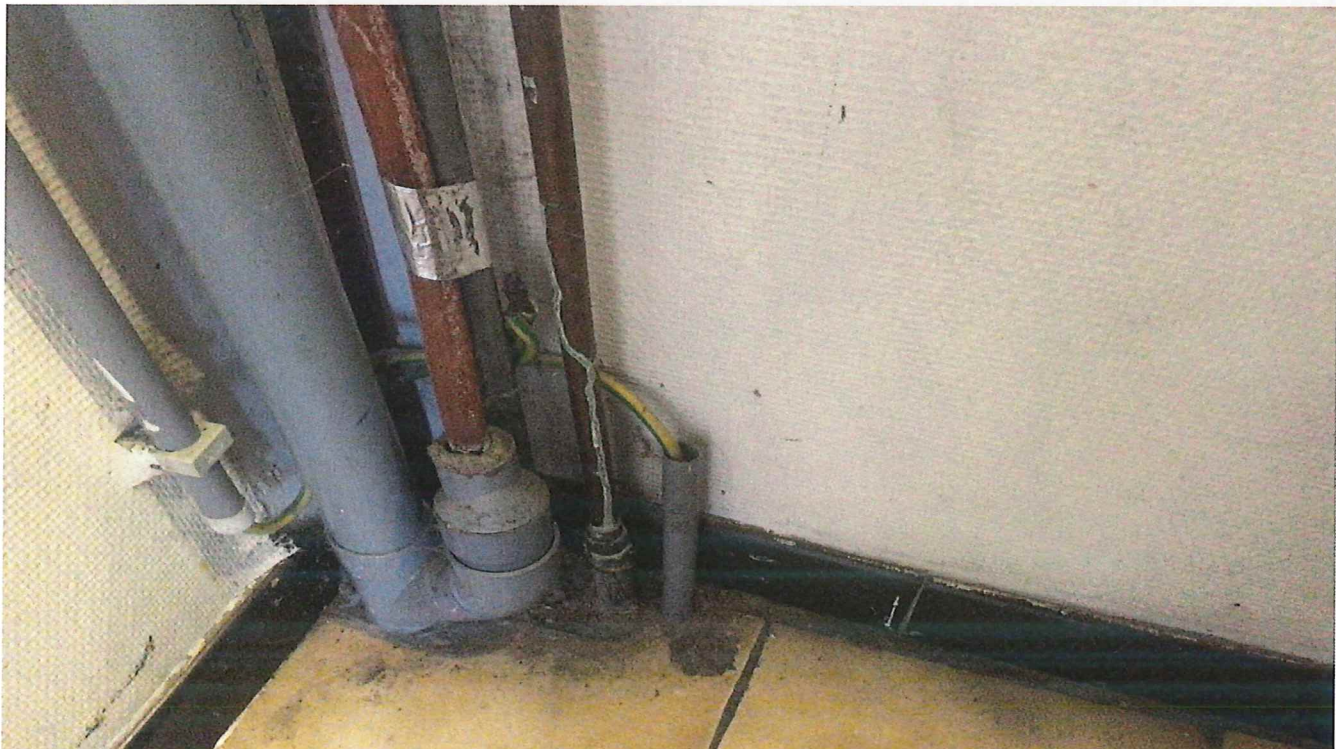

Rapport de contrôle d'installations électriques à basse et à très basse tension

EXEMPLAIRE ORIGINAL

RÉF. 87/2024/75439/01:1

› ANNEXES

Autre(s)

