

Lot 1
197L (deel)
Opp.: 75m²
Gereserveerd perceelsnr.:
197T-P0000

Lot 2
197H en 197L (deel)
Opp.: 272m²
Gereserveerd perceelsnr.:
197V-P0000

Beschrijving perceelsgrenzen

Segment	Beschrijving
1-2-3-4-5-6-7	Primitieve perceelsgrens – gemene muren
7-8-9	Primitieve perceelsgrens – voorgevelbouwlijn
9-10-11-12-13	Volgens plan landmeter Sterckx 20/07/1929, gehecht aan akte notaris Moortgat 16/10/1929, gereconstrueerd a.h.v. plan landmeter Verhaert 04/05/1997, gehecht aan akte Aankoopcomité 16/12/1998
1-13	Volgens plan landmeter Verhaert 04/05/1997, gehecht aan akte Aankoopcomité 16/12/1998
2-12	Nieuwe perceelsgrens

De perceelsgrenzen werden gereconstrueerd na opmeting op het terrein in Lambert 72 (BEREF 2003)

Coördinatenlijst (Lambert 72 - BEREF 2003)

Nr	X	Y	Commentaar
1	185142,85	197813,60	Niet gematerialiseerd
2	185152,26	197815,65	Niet gematerialiseerd
3	185165,62	197818,56	Niet gematerialiseerd
4	185165,69	197818,27	Niet gematerialiseerd
5	185178,48	197821,54	Niet gematerialiseerd
6	185178,09	197822,69	Niet gematerialiseerd
7	185185,26	197824,89	Niet gematerialiseerd
8	185185,82	197823,23	Niet gematerialiseerd
9	185187,80	197817,39	Niet gematerialiseerd
10	185177,92	197813,86	Niet gematerialiseerd
11	185172,27	197811,92	Niet gematerialiseerd
12	185153,77	197807,90	Niet gematerialiseerd
13	185144,52	197805,89	Niet gematerialiseerd

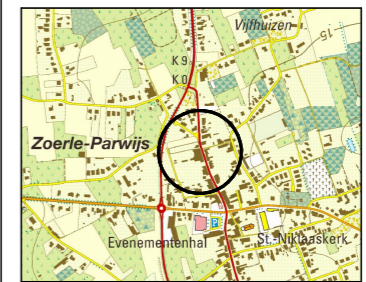

situering op topokaart
1/25000
(bron: NGI)

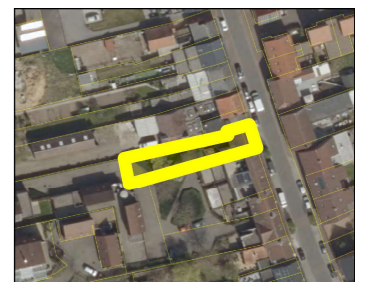

situering op luchtfoto
en kadasterplan
1/2500
(bron: FOD Financiën)

Legende

- Lot 1
- Lot 2
- bestaande perceelsgrens
- nieuwe perceelsgrens
- gebouw
- afdak
- afsluiting
- rand verharding

Provincie Antwerpen

Gemeente Westerlo
Deelgemeente Zoerle-Parwijs
Zoerledorp 73A en 73B
Westerlo 3de afd. (Zoerle-Parwijs)
Sectie A - percelen nrs. 197H en 197L

AFBAKENINGSPLAN

<precad-referentienummer: </precad-referentienummer: 13052/10135	Provincie Antwerpen Departement Logistiek Dienst Infrastructuur en Vastgoed Koningin Elisabethlei 22 2018 Antwerpen						
<table border="1" style="width: 100%; border-collapse: collapse;"> <thead> <tr> <th>index</th> <th>datum</th> <th>wijziging</th> </tr> </thead> <tbody> <tr> <td> </td> <td> </td> <td> </td> </tr> </tbody> </table>		index	datum	wijziging			
index	datum	wijziging					

Opgemeten en opgemaakt door ondergetekende landmeter-expert, beëdigd door de Rechterbank van Eerste Aanleg te Antwerpen op 19 oktober 1998

Johan Amauw - KAD nr. 150004

DATUM:	31-07-2023	PLAN:	1/1	1
SCHAAL (A3):	1/250			