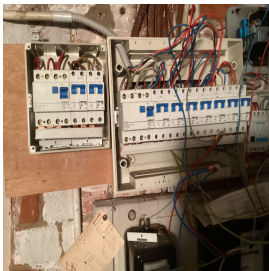

## Controle verslag van elektrische installaties op laagspanning en op zeer lage spanning

**ORIGINEEL EXEMPLAAR**
**REF. 100/2024/63832/01:1**

DATUM VAN CONTROLE **02/05/2024** AGENT **Laurent Maes**  
 ADRES VAN CONTROLE **Chaussée de Boondaël 559 (verdieping Rez+cave) - 1050 Ixelles** TYPE CONTROLE **Controlebezoek verkoop oude installatie (8.4.2.)**

**› ALGEMENE GEGEVENS**

Adres van de installatie	Chaussée de Boondaël 559 (verdieping Rez+cave) - 1050 Ixelles
Type van lokalen	Woning
Beheerder	[Redacted]
Verantwoordelijke voor de werken	[Redacted]
Identiteitskaart - #BTW	Niet gecommuniceerd - Niet gecommuniceerd
Afwijking van toepassing/toegepast	Oude huishoudelijke elektrische installaties (8.2.1.) - Huishoudelijke elektrische installaties oud AREI (8.2.2.)

**› GEGEVENS VAN DE AANSLUITING**

Distributienetbeheerder (DNB)	SIBELGA
EAN code	Niet gecommuniceerd
Nummer teller	20343998
Meterstand dag/nacht	040511,9//
Type van de algemene schakelaar	Automaat
Voedingskabel hoofdbord	vob2,5
Nominale spanning	3x230V - AC
Nominale stroomsterkte van de bescherming (van de aansluiting)	16A

**› CONTROLE**

Conformiteit eendraadschema's en situatieplan	Niet OK	Aantal verdeelborden	1	Aantal stroombanen	7
Kringen	/				
Bescherming	7xdusj16A/4,5ka				
Sectie (mm²)	2,5				
Conclusie	OK				

De funderingen dateren van	Vóór 1/10/1981	Hoofd differentieelstroominrichting	schak - 40A - 300mA - type A - test OK
Aardverbindingssysteem	Staven - Gemeenschappelijke aardverbinding	Dispositief differentieel apparaat	afwezig
Aardingsweerstand (Ω)	19,89	Bevestiging / Staat / Verslechtering materiaal	Niet OK
Gelijkvormigheid v/d equipotentiaal en de PE	Niet OK	Visuele controle vaste of mobiele materiaal	OK
Aardingscontinuïteit	Besluitende	Bescherming tegen rechtstreekse aanraking	Niet OK
Foutlus controle	Volgende	Algemene isolatieweerstand (MΩ)	6,42
Bescherming tegen onrechtstreekse aanraking	Niet OK	Overeenstemming tussen hoofddifferentieel - aarding	OK
		Overeenstemming beschermingsinrichtingen - doorsneden	OK

De defekte stopcontacten zijn gevestigd in **de kelder - alle onderdelen**

### BESLUIT : NIET CONFORM

Op de datum **02/05/2024**, elektrische installatie **Chaussée de Boondaël 559 (verdieping Rez+cave) - 1050 Ixelles** is niet conform aan de voorschriften van Boek 1 van het koninklijk besluit van 8 september 2019 tot vaststelling van Boek 1 betreffende de elektrische installaties op laagspanning en op zeer lage spanning. De controle uitgevoerd door **Certinergie** is gebaseerd op de zichtbare en normaal toegankbare delen van de installatie. De koper moet een nieuw controlebezoek, om het in orde brengen van de installatie na te gaan, binnen een termijn van 18 maanden te rekenen vanaf de dag van de verkoopakte laten uitvoeren. De koper mag vrij het erkend organisme voor dit nieuwe controlebezoek kiezen.

Handtekening agent

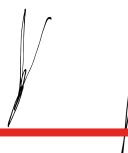

## Controle verslag van elektrische installaties op laagspanning en op zeer lage spanning

ORIGINEEL EXEMPLAAR

REF. 100/2024/63832/01:1

### LIJST VAN DE INBREUKEN

- De aarding van de stopcontacten zijn niet aangesloten op de aardingsgeleider. - 6.4.6.4.;6.5.7.2.
- Er is geen deur (meer) aan het bord. - 5.3.5.1.
- De beschermingsgraad van de ruimte moet ten minste IPXX-D zijn voor ruimtes publiek toegankelijk en IPXX-B voor gewone ruimtes (& andere). - 4.2.2.1.;4.2.2.3.
- De hoofd-differentieel is niet aangevuld door hoge gevoeligheids beveiligingstoestellen. - 4.2.4.3.b
- Het gebruik van lamphouders om een verlichtingspunt te voeden in afwachting van de installatie van de definitieve armatuur is niet toegestaan - 4.2.4.3.a
- De plaatsingswijzen, verbinden en/of aftakkingen zijn onjuist. - 5.2.;8.2.1.
- Geleiders van het type VOB zijn niet in een buis geplaatst en/of zoals het zou moeten. - 5.2.9.
- Schakelaar(s) / stopcontact(en) en aftakkingdozen zijn niet conform bevestigd. - 1.4.
- De beschermingsindex tegen rechtstreekse aanraking van de verlichting, stopcontacten en/of schakelaars is niet voldoende - plaats afscherming, dekseltjes, kapjes.
- De aftakkingdozen zijn niet gesloten - beveiliging tegen rechtstreekse aanraking niet verzekerd.
- De hoofdleiding water en/of gas en/of verwarming en/of metalen elementen die eventueel deel uitmaken van de structuur v/h gebouw zijn niet aangesloten aan de hoofdklemmen van de aarding. - 4.2.3.2.;5.4.4.1.;8.2.1.
- De voedingsspanning is niet duidelijk aangeduid op elk schakel- en verdeelbord - 3.1.3.3.a
- De eendraadschema's en/of situatieplannen zijn niet aanwezig. - 3.1.2.;6.4.6.;6.5.7.;9.1.2.
- Het elektrisch bord beschik niet over een afdoende beschermingsplaat. - 4.2.2.1.;4.2.2.3.
- De kringen, de onderbrekingstoestellen en of de beschermingstoestellen zijn niet duidelijk en zichtbaar gekenmerkt. - 3.1.3.
- Aansluitingen en samenvoeging, verbindingen of aftakkingen van kabels werden niet uitgevoerd in overeenstemming met de regels van de kunst in de dozen, borden, aansluitklemmen van schakelaars, stopcontacten of in de ruimtes van hanglichtarmaturen. De inbouwdozen van schakelaars en stopcontacten moeten voldoende groot zijn om gemakkelijk verbindingen hierin te kunnen maken.
- Elektrische leidingen in open lucht / in opbouw, zijn niet goed bevestigd. - 5.2.
- De introductie van de geleiders in de elektrische materialen moet opnieuw herbekeken worden.
- Het verbod om te verwijderen, omwisselen of vernietigen van de bescherming tegen elektrische schokken door rechtstreekse of onrechtstreekse aanraking of aan gelijk welke andere bescherming van de elektrische installatie, is niet gerespecteerd. - 9.5.
- De stroomkring(en) voor de contactdozen moet(en) uitgevoerd worden met leidingen met een minimale doorsnede van 2,5 mm<sup>2</sup>, de minimale doorsnede van 1.5 mm<sup>2</sup> is enkel toegelaten voor stroombanen die geen contactdozen bevatten (vb. stroombanen enkel voor verlichting) - 5.2.1.2.;8.2.1.
- Het is niet mogelijk om de ingangsklemmen van de differentieelstroombeschermingsinrichting te verzegelen (niet-conform apparaat, geen verzegelingsaccessoire, enz.) - 6.4.6.4.
- De verbinden zijn niet gemaakt volgens de code van goede praktijk en hun continuïteit is niet ten allen tijden gewaarborgd. - 5.4.3.4.

### OPMERKINGEN

- We kunnen niet uitsluiten dat er bij het voorleggen van de schema's nog andere inbreuken zijn.
- De vaste elektrische uitrusting of stationair toestel, is niet aanwezig - vaatwasmachine/wasmachine/fornuis/droogkast
- De equipotentiële verbinding voor de metalen badkuip is niet zichtbaar en verifieerbaar.
- De aansluitingen en/of aftakkingen moeten gerealiseerd worden in de dozen die daarvoor voorzien zijn.
- Buiten een vernieuwing van de elektrische installatie, zullen de afwijkingen niet meer van toepassing zijn.
- Niemand aanwezig tijdens controle.
- De wasmachine is niet aanwezig. Op het moment van plaatsing moet worden gecontroleerd of het niet in volume 2 staat.
- Uitrusting die buiten gebruik is werd niet verwijderd.
- Er moeten verzegelaccessoires voorzien worden voor de hoofd-differentieel.

### PLICHTEN VAN DE EIGENAAR EN DE KOPER VAN HUISHOUDELIJKE INSTALLATIES :

De verkoper is ertoe gehouden:

- het verslag van het controlebezoek te bewaren in het dossier van de elektrische installatie;
- het dossier van de installatie aan de koper bij eigendomsoverdracht te overhandigen;

De koper is ertoe gehouden:

- zijn identiteit en de datum van de verkoopakte mee te delen aan het erkend organisme dat het controlebezoek heeft uitgevoerd;

b) de werken, nodig om de tijdens het nieuwe controlebezoek vastgestelde inbreuken te doen verdwijnen, uit te voeren. Ze worden zonder vertraging uitgevoerd en alle gepaste maatregelen worden genomen opdat, indien de installatie in dienst blijft, deze inbreuken geen gevaar vormen voor de personen of goederen. Indien tijdens het aanvullende controlebezoek wordt vastgesteld dat er nog inbreuken overblijven of indien geen gevolg wordt gegeven aan het in orde brengen van de installatie, wordt de Federale Overheidsdienst die Energie onder zijn bevoegdheid heeft, binnen een termijn van één jaar door het erkend organisme ingelicht.

De verkoper en de koper zijn ertoe gehouden, onmiddellijk de met het toezicht belaste ambtenaar van de Federale Overheidsdienst die Energie onder zijn bevoegdheid heeft in kennis te stellen van elk ongeval waarvan personen het slachtoffer zijn en dat rechtstreeks of onrechtstreeks te wijten is aan de aanwezigheid van elektrische installaties.

**Controle verslag van elektrische installaties op laagspanning en op zeer lage spanning**

**ORIGINEEL EXEMPLAAR**

**REF. 100/2024/63832/01:1**

› **BIJLAGEN**

Andere

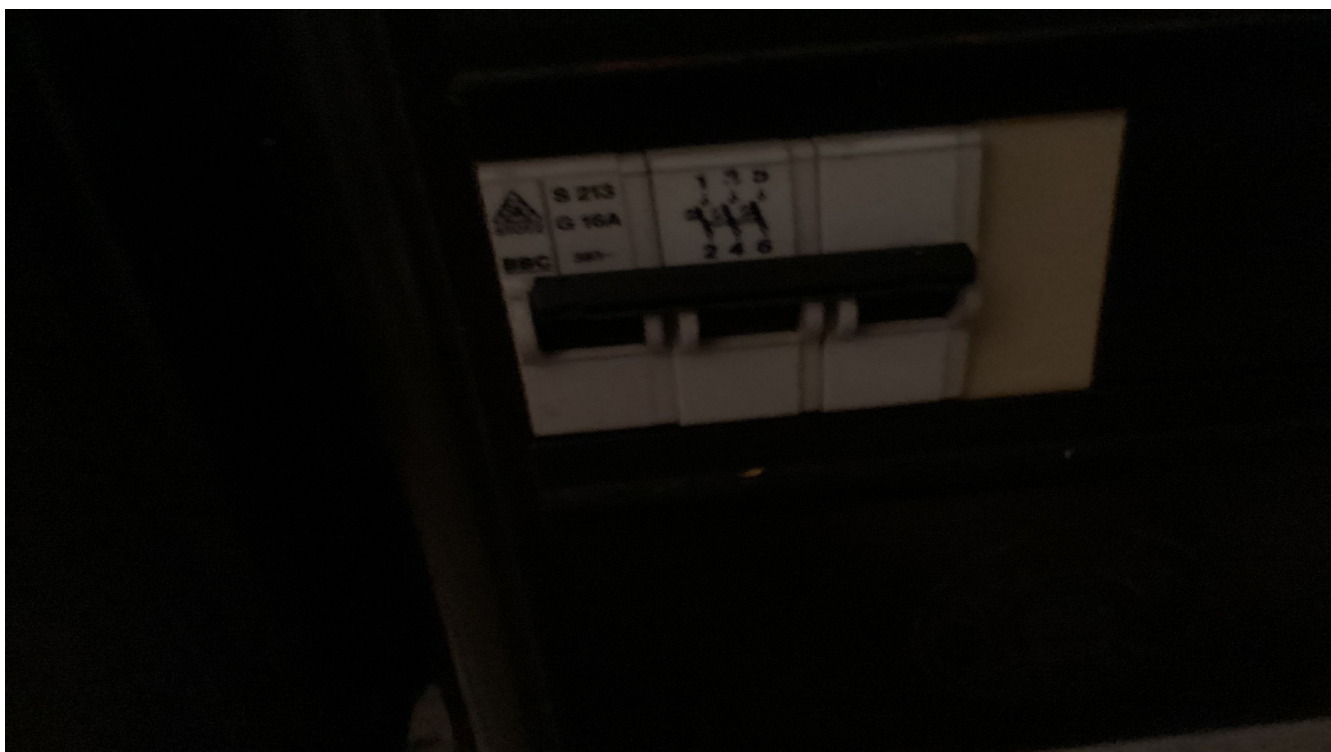
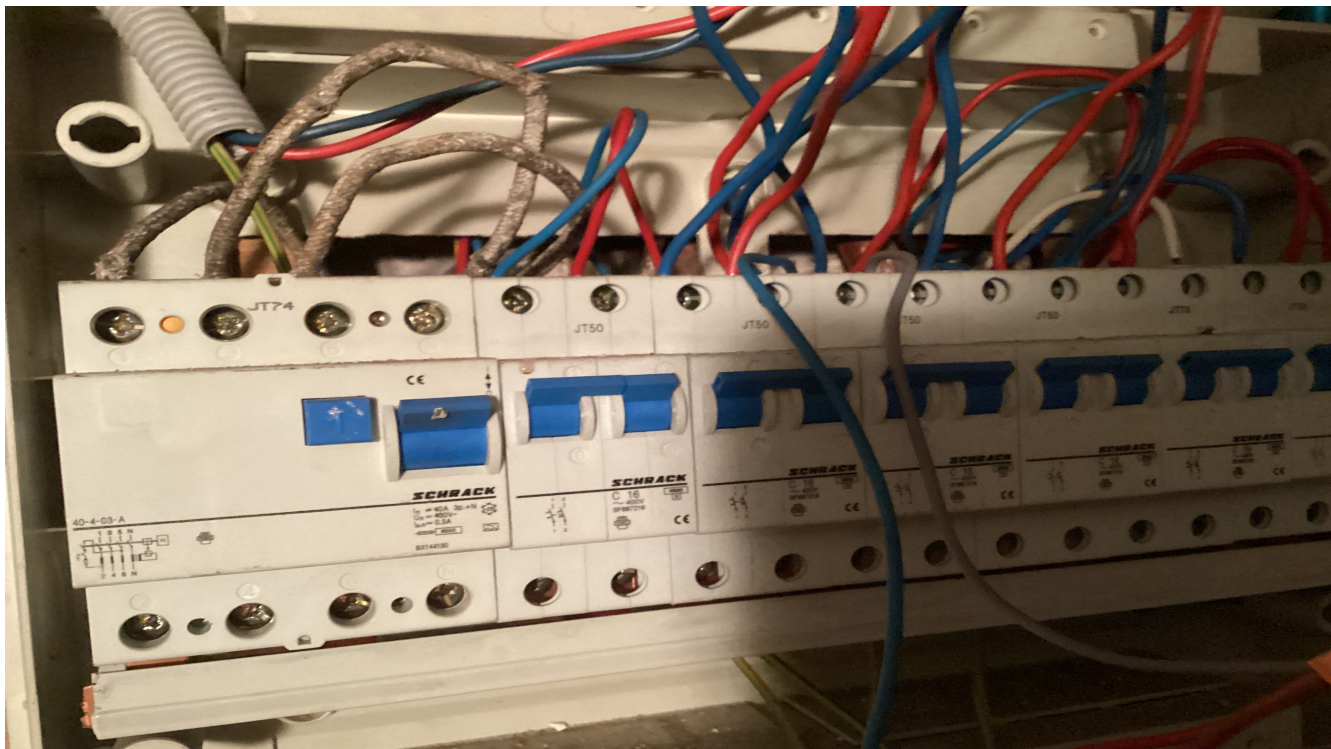

**Controle verslag van elektrische installaties op laagspanning en op zeer lage spanning**

ORIGINEEL EXEMPLAAR

REF. 100/2024/63832/01:1

› BIJLAGEN

Andere

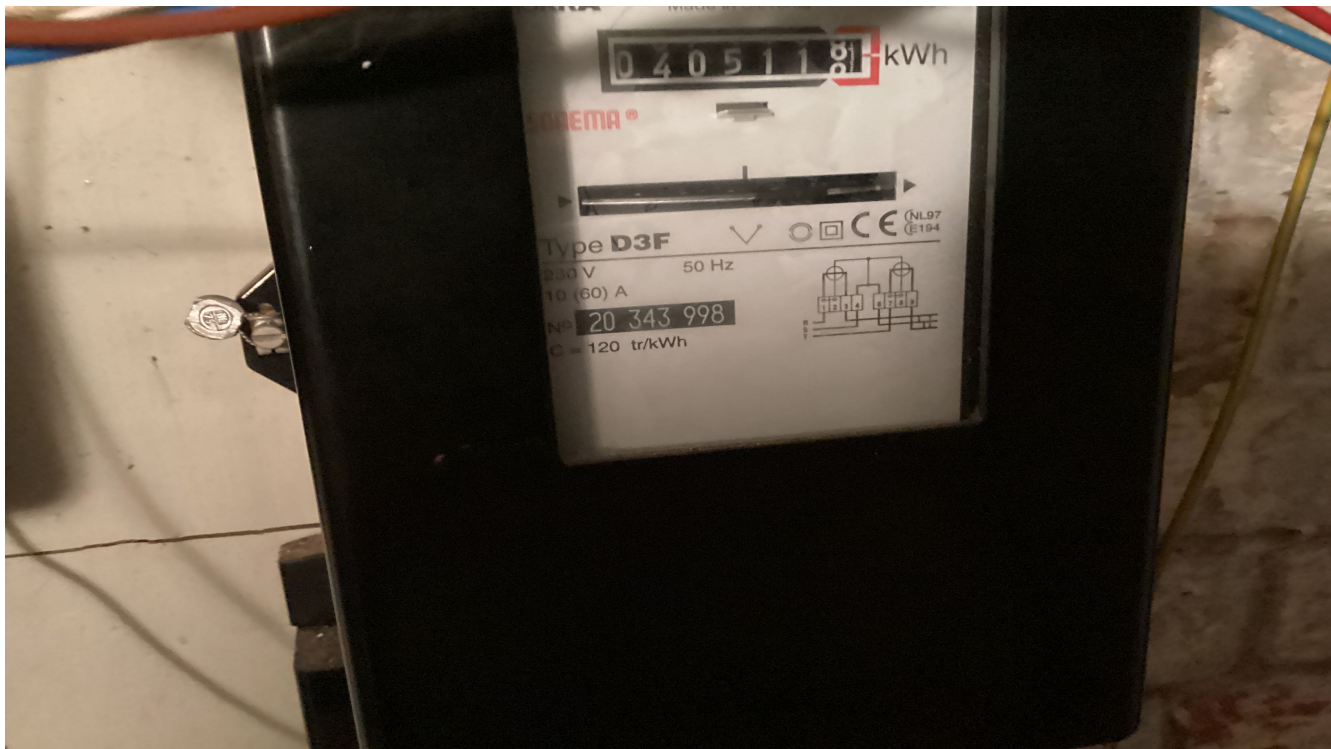

**Controle verslag van elektrische installaties op laagspanning en op zeer lage spanning**

**ORIGINEEL EXEMPLAAR**

**REF. 100/2024/63832/01:1**

› **BIJLAGEN**

Andere

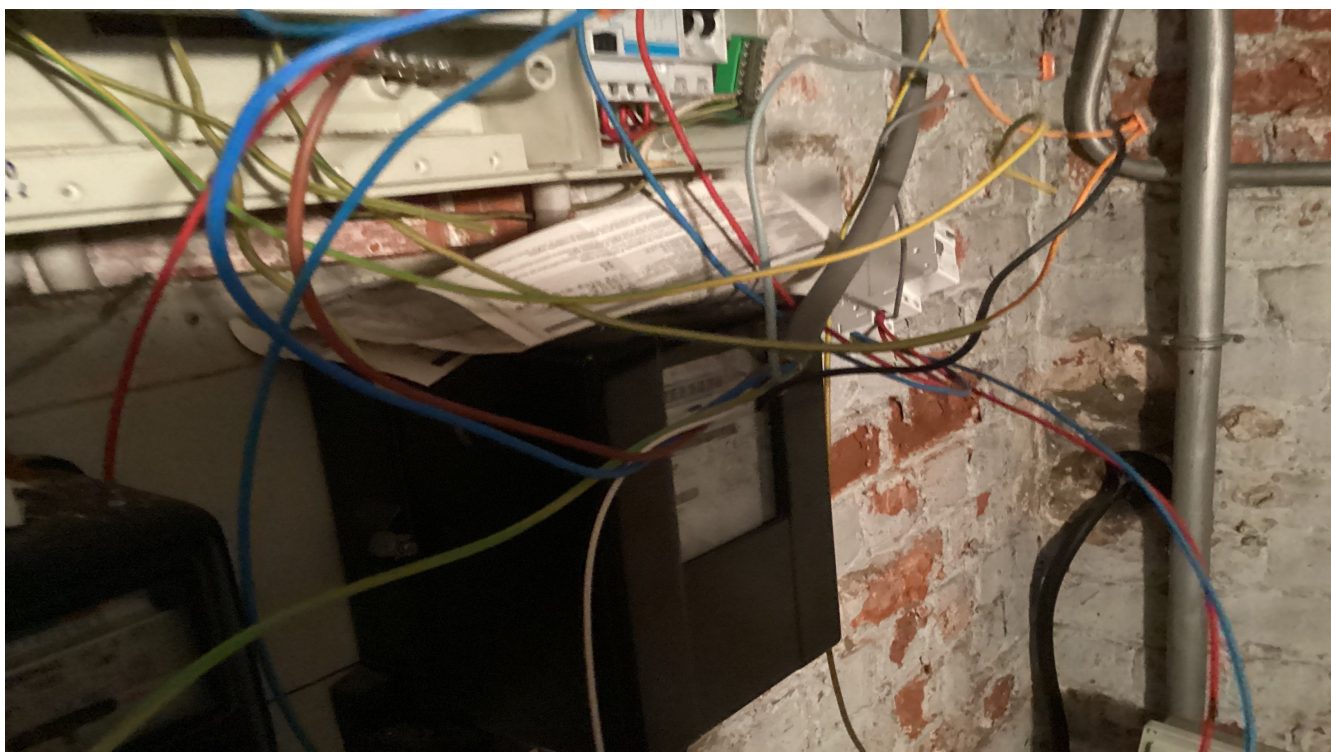

## Controle verslag van elektrische installaties op laagspanning en op zeer lage spanning

ORIGINEEL EXEMPLAAR

REF. 100/2024/63832/01:1

› BIJLAGEN

Andere

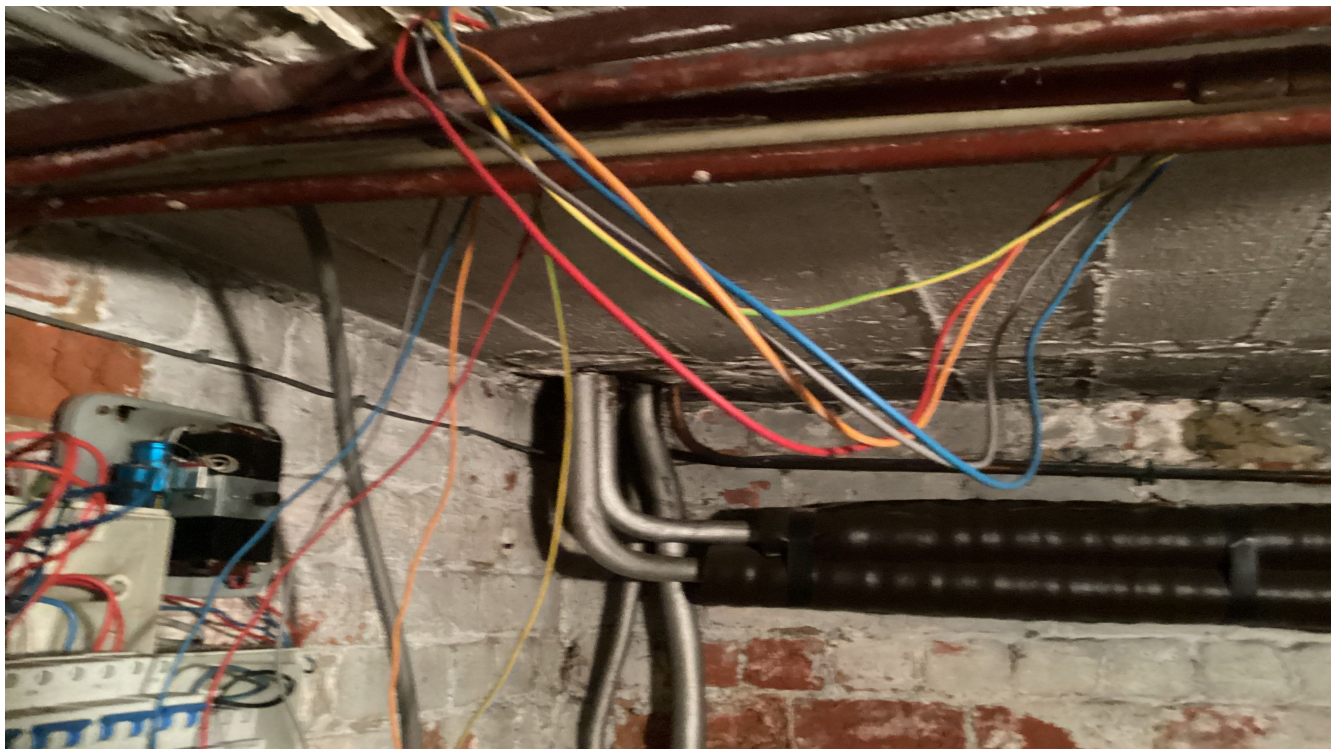

Controle verslag van elektrische installaties op laagspanning en op zeer lage spanning

ORIGINEEL EXEMPLAAR

REF. 100/2024/63832/01:1

› BIJLAGEN

Andere



Elementaire situatieschets en samenvattende beschrijving van de borden

op basis van wat zichtbaar en toegankelijk is tijdens de inspectie.  
Opmerking: Deze schetsen vervangen de ééndraadsschema's niet alsook niet het situatieschema

FOR010a

asi Certinergie vzw - Organisme de contrôle agréé / Erkend keuringorganisme  
Tel : 0800 82 171 E-mail : info@certinergie.be Website : www.certinergie.be  
Agent-viseur / Elektrischeinspecteur - 462 Date du contrôle / Datum keuring: 02/05/24  
Références internes / Interne referenties : 63832/01



**Cronquis de position élémentaire et descriptif sommaire des tableaux**  
**Schets elektrische installatie en beschrijvende opsomming elektriciteitsborden**  
Sur base de ce qui est visible et accessible lors du contrôle - Gebaseerd op wat zichtbaar en toegankelijk is tijdens de keuring

Ces croquis se remplacent par les schémas unitaires et de position réglementaires - Deze schetsen vervangen nooit het ééndraadsschema en het installatieschema.  
Ces croquis se remplacent par les schémas unitaires et de position réglementaires - Deze schetsen vervangen nooit het ééndraadsschema en het installatieschema.

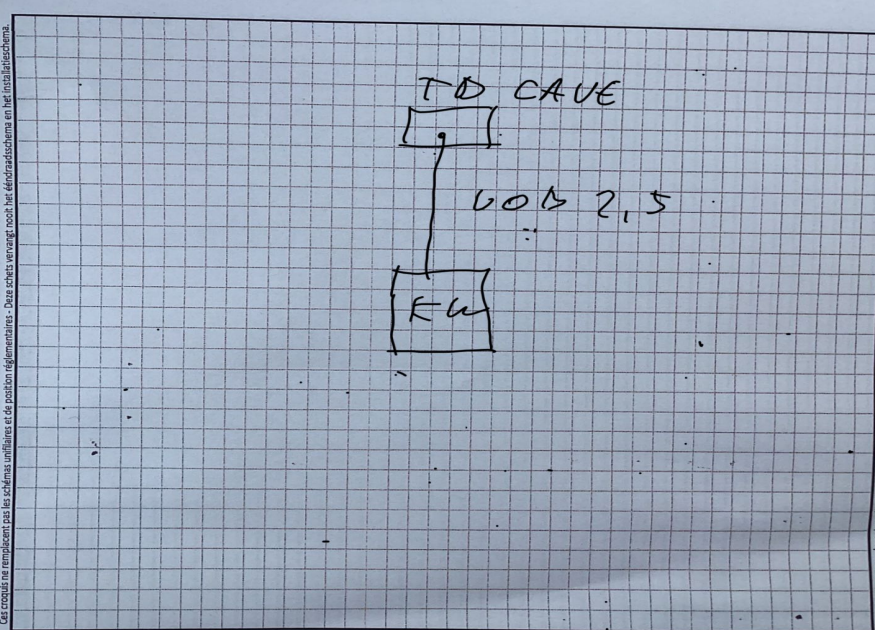

4-

1 sur 1 

## INFORMATIENOTA

### **Afdeling 8.4.2. van Boek 1 van het Algemeen Reglement op de elektrische installaties: *Plichten van de verkoper en de koper bij de verkoop van een wooneenheid uitgerust met een oude elektrische installatie.***

#### ■ Als het compromis getekend wordt:

##### **Wat zijn de plichten van de verkoper/notaris:**

- De verkoper moet het PV van het controlebezoek en de bijlagen aan de notaris overhandigen, opdat de notaris dit aan het verkoopdossier toevoegt;
  - De notaris moet de volgende punten in de akte van verkoop laten vermelden:
    - de datum van het PV van het controlebezoek
    - het feit van de overhandiging van het PV van het controlebezoek aan de koper
- Als het PV van het controlebezoek negatief (installatie niet-conform) is:**
- de verplichting voor de koper om zijn identiteit en de datum van de akte van verkoop mee te delen aan het erkend keuringsorganisme dat het controlebezoek van de elektrische installatie heeft uitgevoerd.

#### ■ Als de akte van verkoop verleden wordt

##### **Wat zijn de plichten van de koper:**

- De koper dient het dossier van de elektrische installaties (schema's, PV, ...) in twee exemplaren te bewaren;

##### **Als het PV van het controlebezoek positief (installatie conform) is:**

- De koper moet het volgende controlebezoek laten uitvoeren hetzij volgens de termijn opgenomen op het PV van het controlebezoek (maximum 25 jaar na de datum van het controlebezoek) hetzij in geval van belangrijke wijziging of uitbreiding van de installatie

##### **Als het PV van het controlebezoek negatief (installatie niet-conform) is:**

- De koper moet het erkend keuringsorganisme dat het controlebezoek van de elektrische installatie heeft uitgevoerd informeren over zijn identiteit, de datum van de akte en het betrokken PV;
- De koper krijgt automatisch 18 maanden vanaf de datum van de akte van verkoop om de elektrische installatie in orde te brengen na de melding bij het keuringsorganisme;
- De koper is vrij een ander keuringsorganisme te kiezen voor de hercontrole binnen die termijn van 18 maanden (nazicht conformiteit van de installatie).

#### **Voor meer informatie**

##### **FOD Economie, K.M.O., Middenstand en Energie**

Algemene Directie Energie – Hoog toezicht energieinfrastructuur en -producten

**Adres:** Koning Albert II-laan 16, 1000 Brussel

**Tel.:** 0800 120 33 / **E-mail:** [gas.elec@economie.fgov.be](mailto:gas.elec@economie.fgov.be)

<https://economie.fgov.be>