

# Commune de MANAGE.

## PLAN

d'une parcelle de terrain à bâtir, appartenant à [redacted]  
 Tyberghien, cadastrée 50N A, n° 139W et contenant : 08 a 79 ca 06.

ACQUÉREUR : [redacted]

NOTE : La parcelle présentement à vendre est représentée au plan de lotissement, dont extrait ci-dessous et consistant en la S.A. "EJIMO, de Bruxelles, sous les lots n° 19 et 18

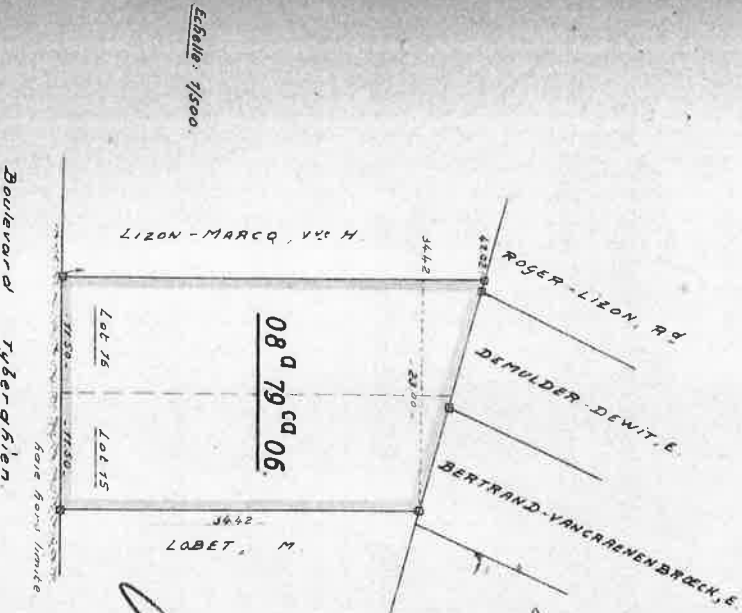

*Handwritten notes:*  
 Vente de l'achat  
 De l'achat  
 [Signature]

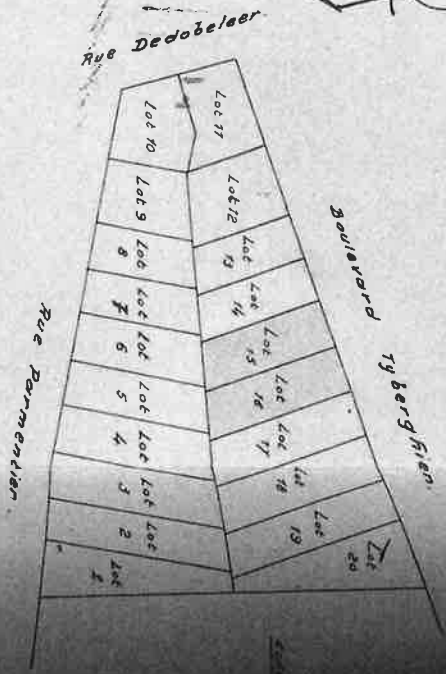

Dressé par le géomètre expert immobilier soussigné:  
 Haine Saint Pierre, le 4 mai 1968

[Signature]  
 POI VAN RECK

Echelle: 1/500.