



## L'INSTALLATION EST CONFORME

**Date(s) du contrôle:** 04/11/2020 **Date d'émission du rapport:** 04/11/2020  
**Rapport N°:** 0002-201104-05

### Identification de l'organisme agréé et de l'agent-visiteur:

Nom: Bureau Technique Verbrugghen

Adresse: Rue Neerveld 109 boîte 6, 1200 Bruxelles

T:064 33 64 55 E: [btv.hainaut@btvcontrol.be](mailto:btv.hainaut@btvcontrol.be) Numéro d'entreprise: 0406.486.616

L'agent-visiteur: numéro 0002

### Identification des tiers:

Client: JEAN FLEMAL

Adresse: RUE DE BERZEE 53, 5651 THY-LE-CHATEAU

Nom propriétaire, exploitant ou gestionnaire: Ducarme

Adresse: AVENUE DES ALLIES 10 / 1 etage , 6000 CHARLEROI

Responsable des travaux: JEAN FLEMAL

Adresse: RUE DE BERZEE 53,5651 THY-LE-CHATEAU

Numéro de TVA: 0883235973

### Identification de l'installation électrique:

Nom:

Adresse: AVENUE DES ALLIES 10 / 1 ÉTAGE , 6000 CHARLEROI

Code EAN:

Numéro compteur: placé

Cabine haute tension privée: Non

Type d'installation: unité d'habitation

### Données du contrôle:

Type de contrôle suivant Livre 1 - AR 08/09/2019: Contrôle de conformité avant la mise en usage - modification/extension importante (6.4), Visite de contrôle (6.5)

Date de la réalisation de l'installation: A partir du 01/10/1981 jusqu'au 01/06/2020, A partir du 01/06/2020

**Informations contenu contrôle:** Néant

Dérogation(s) partie 8 Livre 1 - AR 08/09/2019: appliqué

Autre(s) référence(s) légale(s): n/a



RE06\_01-08\_01 09/20

1 / 3

**Données de l'installation électrique:**

Tension et nature du courant: Mono 230V

Valeur nominale protection branchement: Max. 40A

Canalisation d'alimentation tableau principal: Type: VFVB - Section: 2 x 6 mm<sup>2</sup> Type coupure générale: 2P 40A/300mA

Type électrode de terre: Barre de terre

Type schéma mise à la terre: TT

Nombre de tableaux: 2

Nombre de circuits: 8 (réserve inclus)

**DESCRIPTION:**

Dispositifs à courant différentiel installés: 2P 40 A 300 mA type A, circuit (s) protégé(s): Voir schéma's

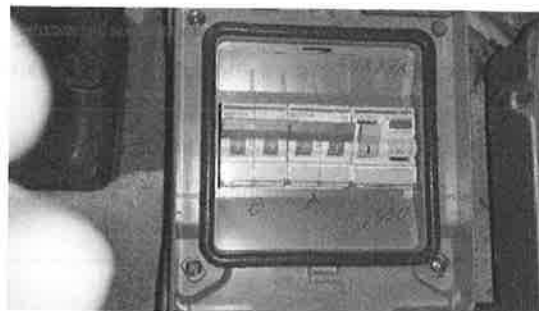
**Résultats du contrôle:****Mesures et essais:**

Résistance de dispersion de la prise de terre: 27 Ohm Valeur de la résistance d'isolement général: 5 MOhm

Test des dispositifs à courant différentiel via test bouton: OK

Test des dispositifs à courant différentiel via test boucle de défaut: Pas testé

Continuité des conducteurs de protection: OK

**Infractions constatées:**

Néant

**Remarques:**

1 Les travaux sur l'installation électrique ont commencé avant le 1 juin 2020, voir document nr. xxx datant de xx-xx-xxxx

**Conclusion du contrôle:**

1. L'installation électrique est conforme aux prescriptions du Livre 1 de l'arrêté royal du 8 septembre 2019 établissant le Livre 1 sur les installations électriques à basse tension et à très basse tension, le Livre 2 sur les installations électriques à haute tension et le Livre 3 sur les installations pour le transport et la distribution de l'énergie électrique. Le prochain contrôle est à effectuer au plus tard avant le: 04/11/2045
  - Les schémas unifilaires et plans de position de l'installation ont été datés et signés.
  - Les bornes d'entrée du ou des dispositif(s) à courant différentiel à l'origine de l'installation ont été scellées.





Signature du dirigeant-technique (ou en son nom):

### Référence aux prescriptions réglementaires:

#### 1. Le propriétaire, le gestionnaire ou l'exploitant de l'installation électrique est tenu:

- a) d'en assurer ou d'en faire assurer l'entretien;
- b) de prendre toutes mesures adéquates pour que les dispositions du Livre 1 de l'arrêté royal du 8 septembre 2019 établissant le Livre 1 sur les installations électriques à basse tension et à très basse tension, le Livre 2 sur les installations électriques à haute tension et le Livre 3 sur les installations pour le transport et la distribution de l'énergie électrique, soient en tout temps observées;
- c) de conserver les documents de l'installation électrique dans un dossier, de le tenir à disposition de toute personne qui peut le consulter et de mettre à disposition une copie de ce dossier à tout éventuel locataire;
- d) de transmettre le dossier de l'installation électrique au nouveau propriétaire, gestionnaire ou exploitant;
- e) d'aviser immédiatement le fonctionnaire préposé à la surveillance du Service Public Fédéral ayant l'Energie dans ses attributions de tout accident survenu aux personnes et du, directement ou indirectement, à la présence d'installations électriques;
- f) de renseigner dans le dossier de l'installation électrique toute modification ou extension non importante survenue sur l'installation électrique;
- g) de laisser réaliser par un organisme agréé un contrôle de conformité avant la mise en usage sur toute modification ou extension importante survenue sur l'installation électrique.

Dans le cadre des missions légales des organismes agréés, une copie de ce rapport est tenue pendant une période de 5 ans par l'organisme agréé. Cette copie est tenue à la disposition de toute personne autorisée légalement à la consulter. Pour de plus amples informations sur les prescriptions réglementaires ou plaintes, la Direction générale de l'Energie du Service Public Fédéral Economie, PME, Classes moyennes et Energie (<https://www.economie.fgov.be>) est l'autorité compétente des organismes agréés.





- A** protection étage
- B** cave
- C** protection étage
- D** prises cuisine
- E** éclairages
- F** prises decourant
- G** machine à laver sdb
- H** LV cuisine

**Adresse de l'installation électrique**  
Ducarme  
Boulevard des Alliers 10 1er étage 10  
6000 Charleroi

**Installateur**

S.P.R.L. Jean Femal  
Rue de Berzée 53  
5651 Thy-le-Château  
Tél.: 071 43 27 00 GSM: 0475 89 27 54  
e-mail: jeanfemal@gmail.com  
TVA BE 0883.235.973



**p. 2/2**  
**Liste des circuits**

2 x 230V ~ 50Hz



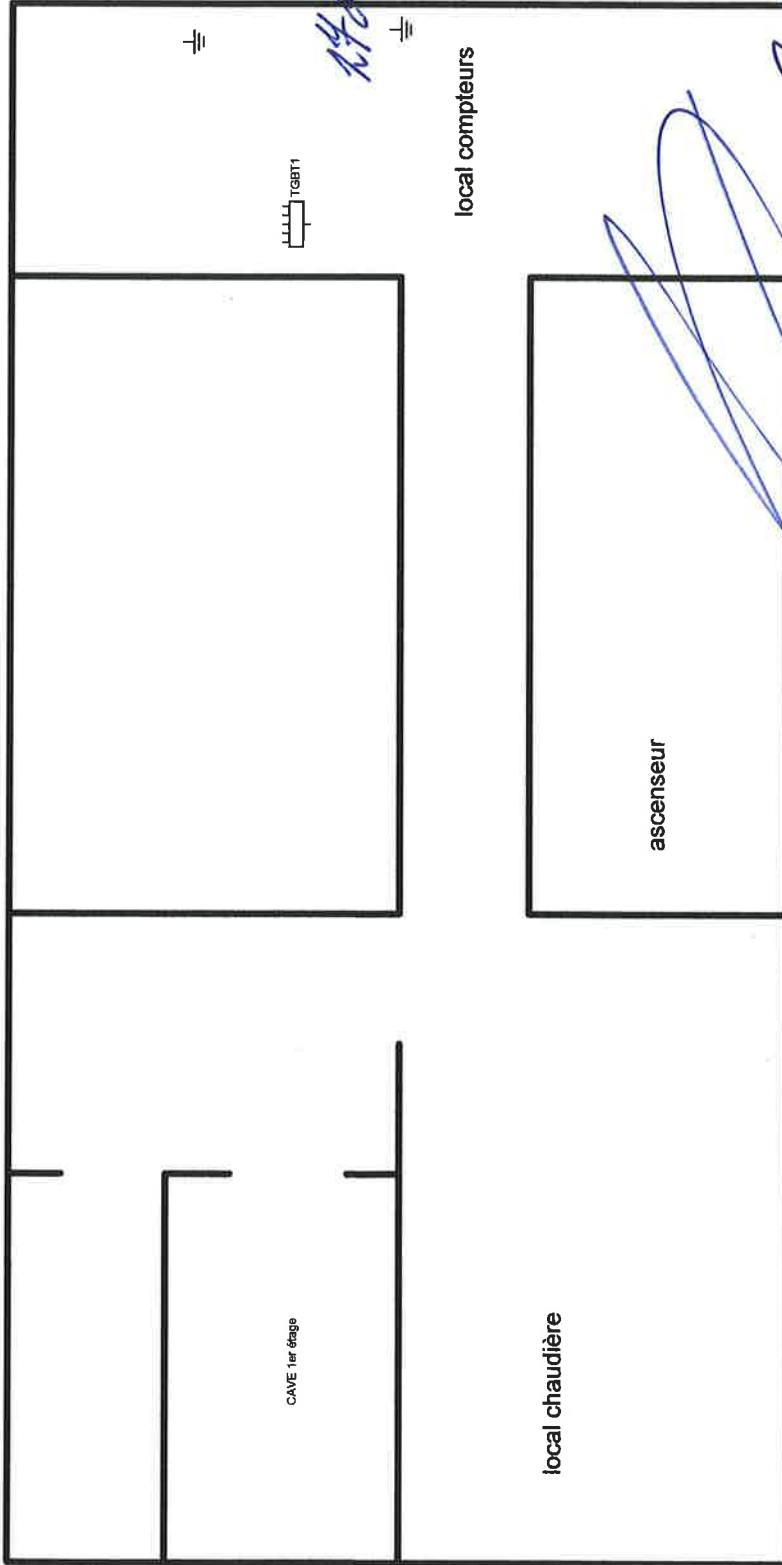

Texte

CAVES

**Adresse de l'installation électrique**  
 Ducarme  
 Boulevard des Alliers 10 1er étage 10  
 6000 Charleroi

**Installateur**  
 S.P.R.L. Jean Fiemal  
 Rue de Berzée 53  
 5651 Thy-le-Château  
 Tél.: 071 43 27 00 GSM: 0475 89 27 54  
 e-mail: jeanfiemal@gmail.com  
 TVA BE 0883.235.973

**p. 2/2**  
**Schéma de position**  
 2 x 230V ~ 50Hz







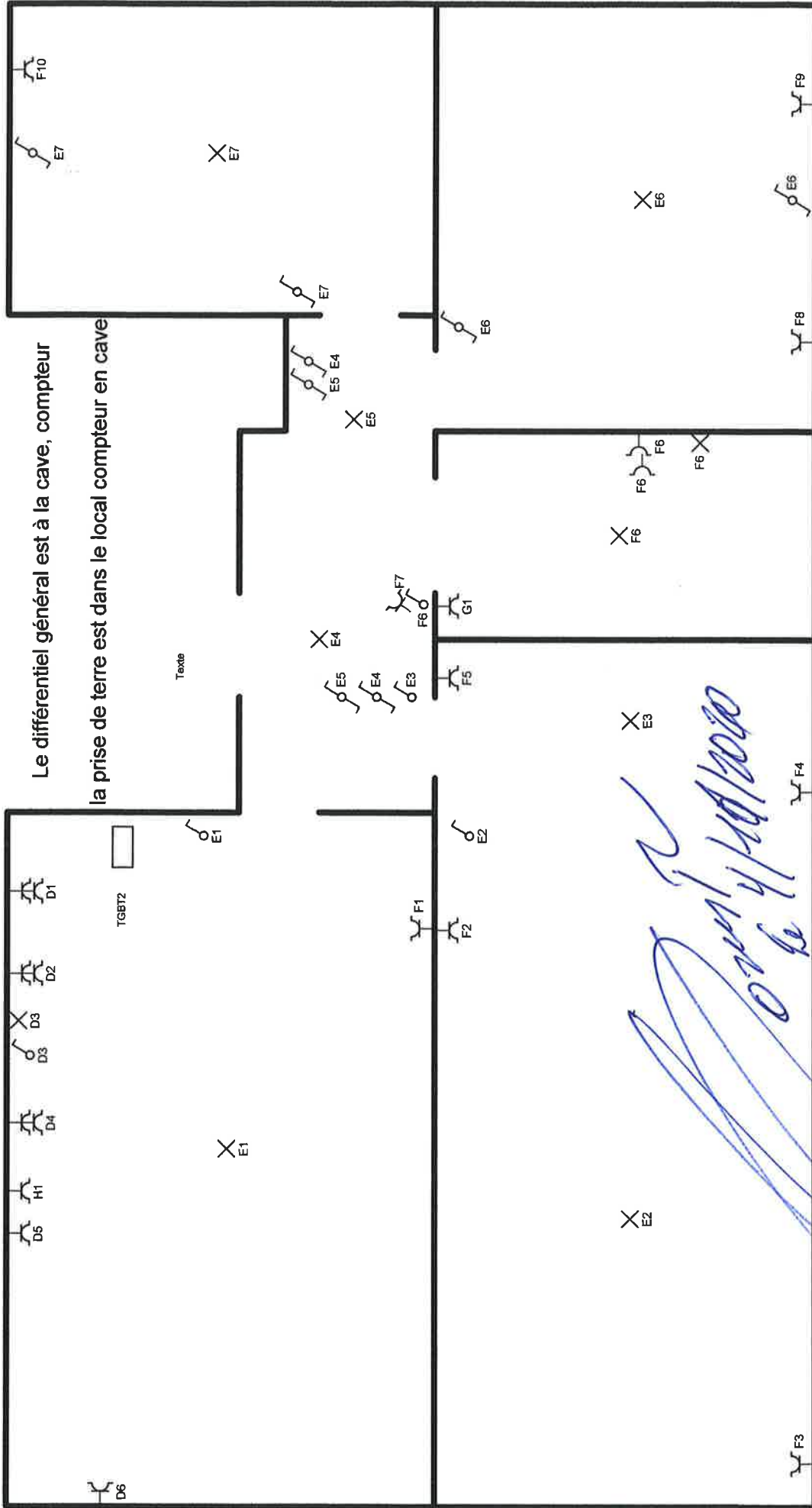

Le différentiel général est à la cave, compteur  
la prise de terre est dans le local compteur en cave

Texte

**Adresse de l'installation électrique**  
 Ducaime  
 Boulevard des Alliers 10 1er étage 10  
 6000 Charleroi

**Installateur**  
 S.P.R.L. Jean Flemal  
 Rue de Berzée 53  
 5651 Thy-le-Château  
 Tél.: 071 43 27 00 GSM: 0475 89 27 54  
 e-mail: jeanflemal@gmail.com  
 TVA BE 0883.235.973

**p. 1/2**  
**Schéma de position**  
 2 x 230V ~ 50Hz





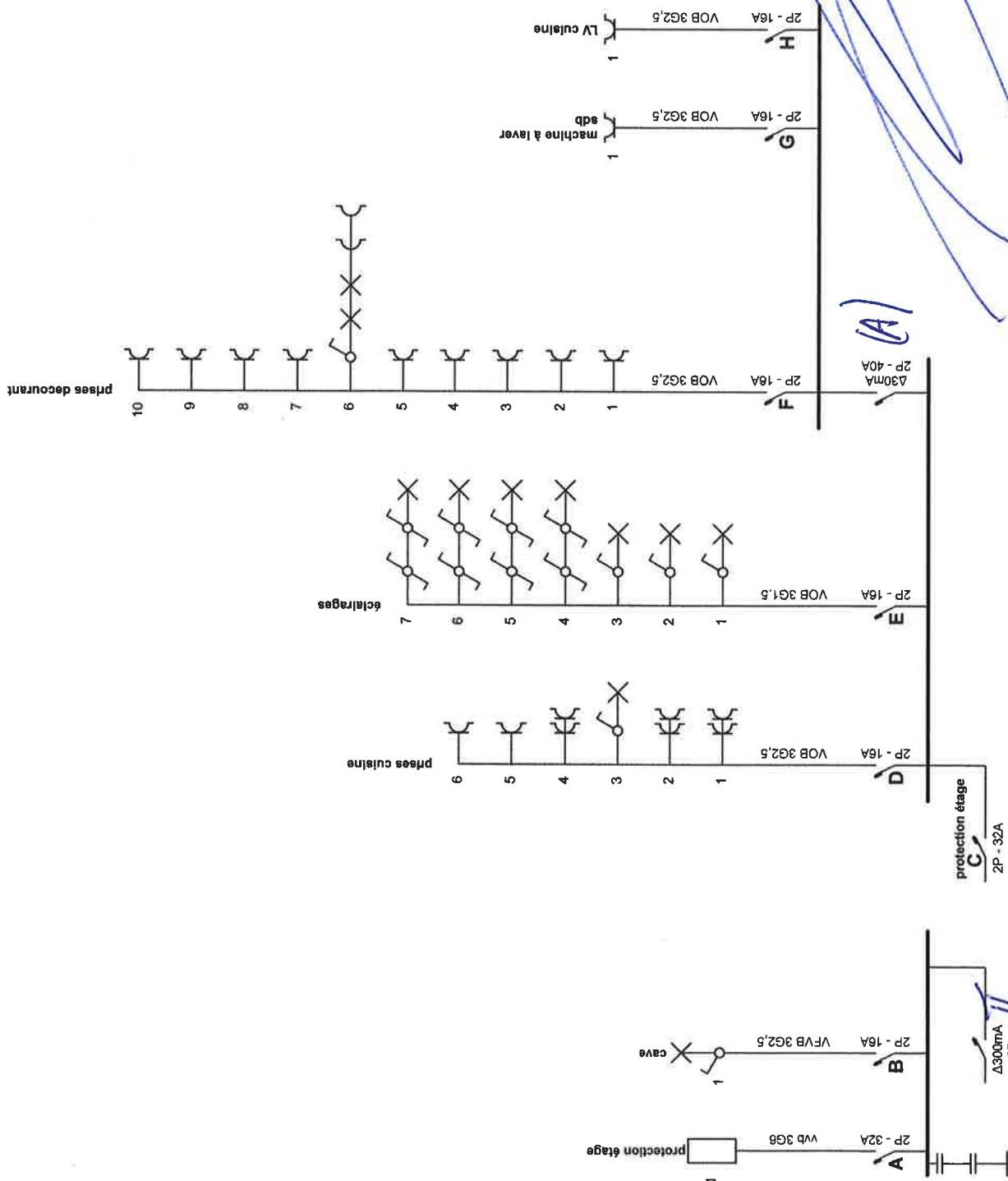

*Handwritten signature and date:*  
 4/11/2020

**Adresse de l'installation électrique**  
 Ducarme  
 Boulevard des Alliés 10 1er étage 10  
 6000 Charleroi

**Installateur**  
 S.P.R.L. Jean Fienal  
 Rue de Berzée 53  
 5651 Thy-le-Château  
 Tél.: 071 43 27 00 GSM: 0475 89 27 54  
 e-mail: jeanfienal@gmail.com  
 TVA BE 0883.235.973

**p. 1/2**  
**Schema unifilaire**  
 2 x 230V ~ 50Hz



*Handwritten notes:*  
 40A A

