

Opmetingsplan

Kadastraal : 3de Afdeling
Sectie F
Nr. 327/H/3

Plan id: 12393-10482

De loten 2 t.e.m. 5 zijn loten van de niet vervallen verkavelingsvergunning dd 22/10/1990 ref. 064/320

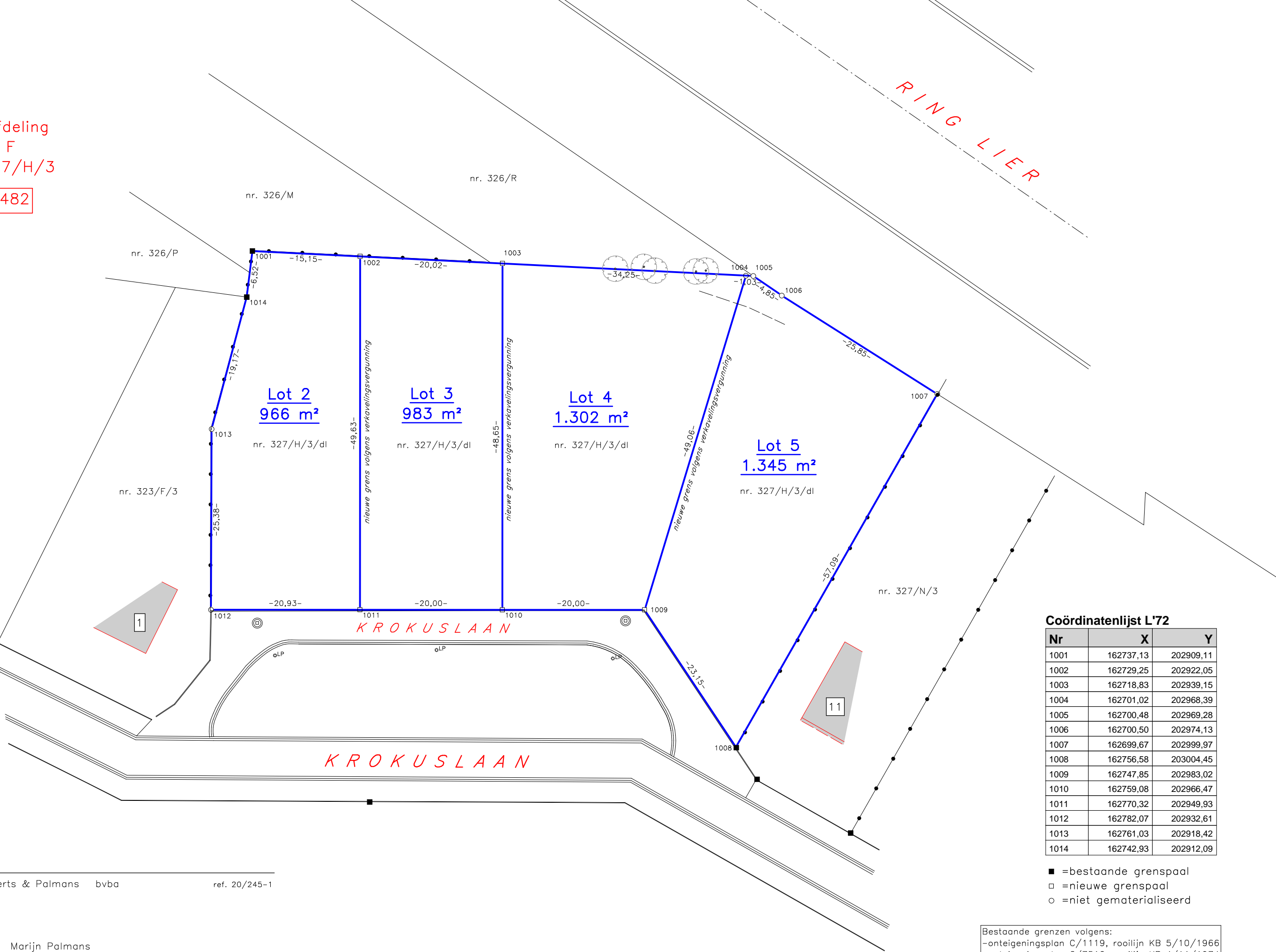
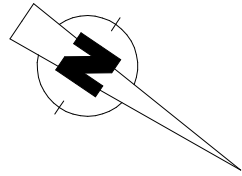

Coördinatenlijst L'72

Nr	X	Y
1001	162737,13	202909,11
1002	162729,25	202922,05
1003	162718,83	202939,15
1004	162701,02	202968,39
1005	162700,48	202969,28
1006	162700,50	202974,13
1007	162699,67	202999,97
1008	162756,58	203004,45
1009	162747,85	202983,02
1010	162759,08	202966,47
1011	162770,32	202949,93
1012	162782,07	202932,61
1013	162761,03	202918,42
1014	162742,93	202912,09

- =bestaande grenspaal
- =nieuwe grenspaal
- =niet gematerialiseerd

Bestaande grenzen volgens:
 -onteigeningsplan C/1119, rooilijn KB 5/10/1966
 -onteigeningsplan C/7510, rooilijn KB 4/11/1974
 -verkavelingsplan gehecht aan akte notaris de Strycker dd 13/7/1992
 -opmetingsplan L.Weckx dd 9/9/1995

Opgemaakt door Bernaerts & Palmans bvba
Ranst, 20-01-2021

ref. 20/245-1

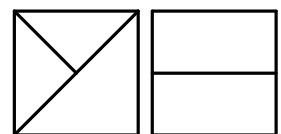

Bernaerts & Palmans

Marijn Palmans
Zaakvoerder, landmeter-expert
Schoolstraat 6/1
2520 Ranst LAN 141593

Schaal : 1/500