

# PROJET DE DIVISION

## SOUS RESERVE D'UN MESURAGE PRECIS

Walhain - 2e division - Section A - n°281A  
Walhain - 2e division - Section D - n°9D

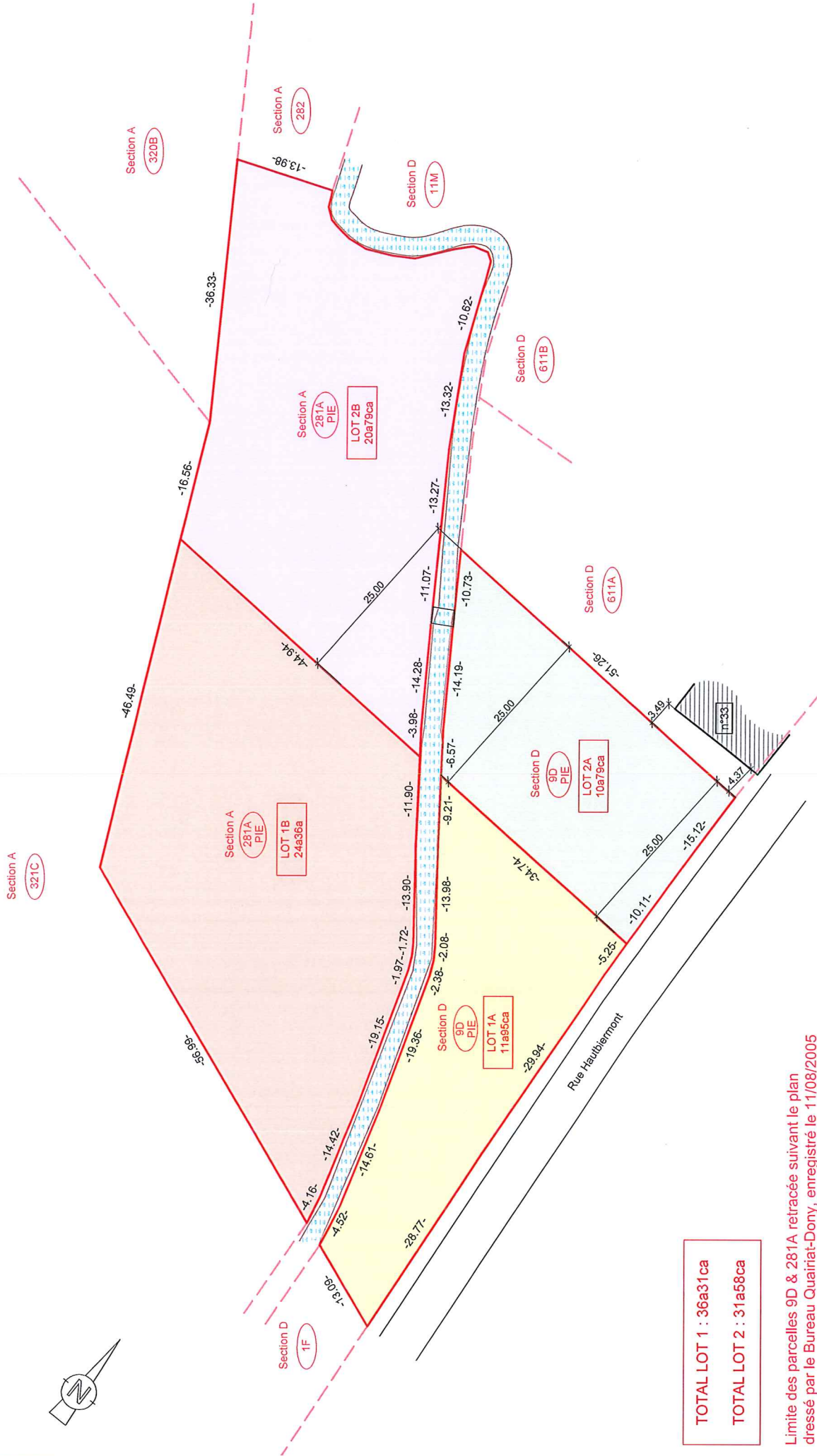

TOTAL LOT 1 : 366a31ca  
TOTAL LOT 2 : 31a58ca

Limite des parcelles 9D & 281A retracée suivant le plan dressé par le Bureau Quairiat-Dony, enregistré le 11/08/2005

 <p>LEDoux Philippe SPRL          AXIS BUSINESS CENTER          1 bis 12, Rue Ford Catalain          LEDOUX 1435 MONT-SAINT-GUIBERT</p>	<p>www.expert@geometre.be          TEL : 070.765.52.75          MAIL : ledoux@expertgeometre.be</p>	<p>PROVINCE DE BRABANT WALLON          COMMUNE DE WALHAIN</p>	<p>Demandeur:</p>	<p>Situation:          Rue Hautbiermont à 1457 Nil-Saint-Vincent</p>	<p>Date: 09/09/2023          Echelle: 1/250</p>
	<p>MAIL : ledoux@expertgeometre.be</p>	<p>PROVINCE DE BRABANT WALLON          COMMUNE DE WALHAIN</p>	<p>Demandeur:</p>	<p>Situation:          Rue Hautbiermont à 1457 Nil-Saint-Vincent</p>	<p>Dossier: 231511          N° de plan: 231511          Projet DIV</p>