

FAÇADE PRINCIPALE.

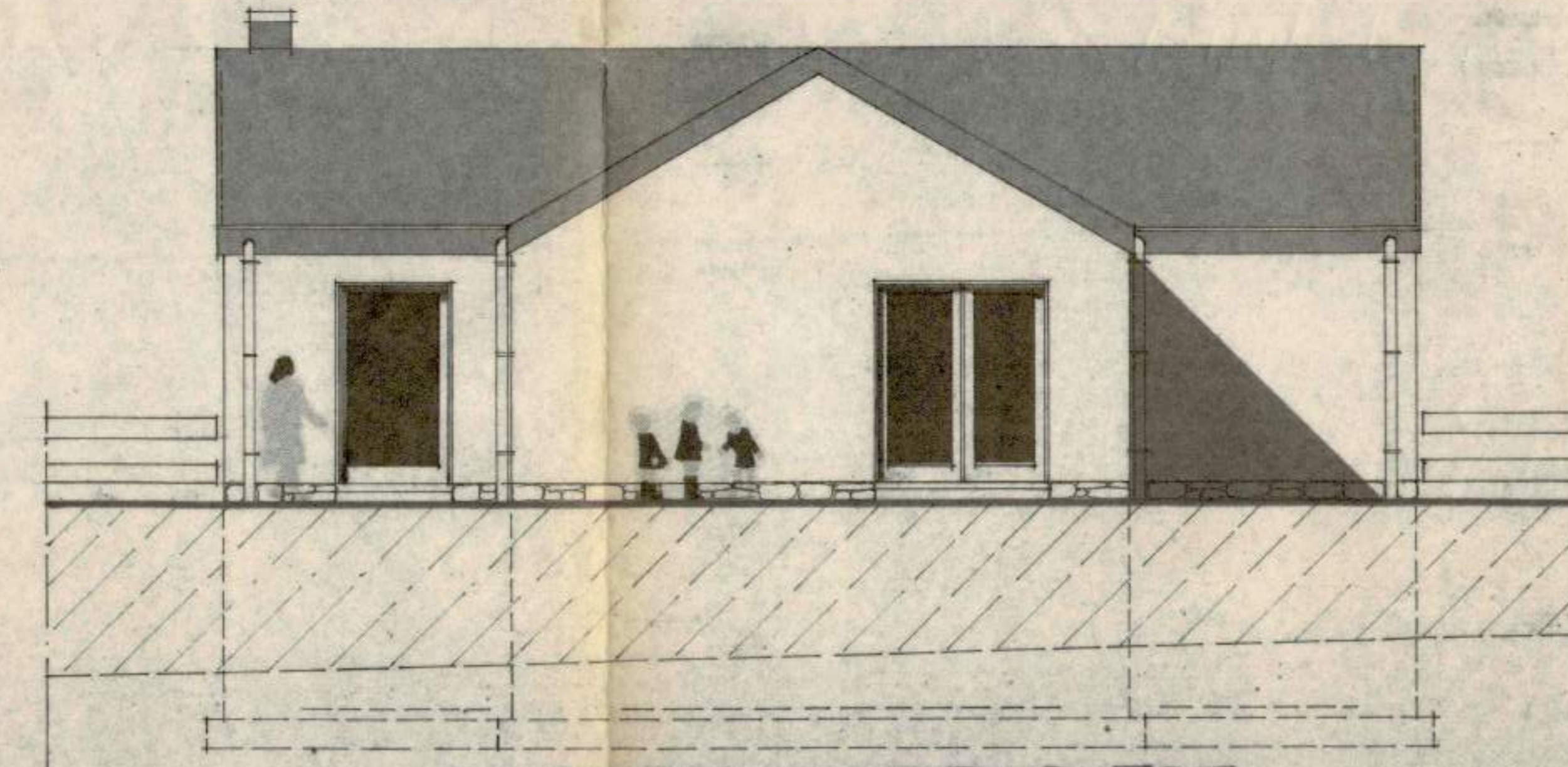

FAÇADE NOU.D. OUEST.

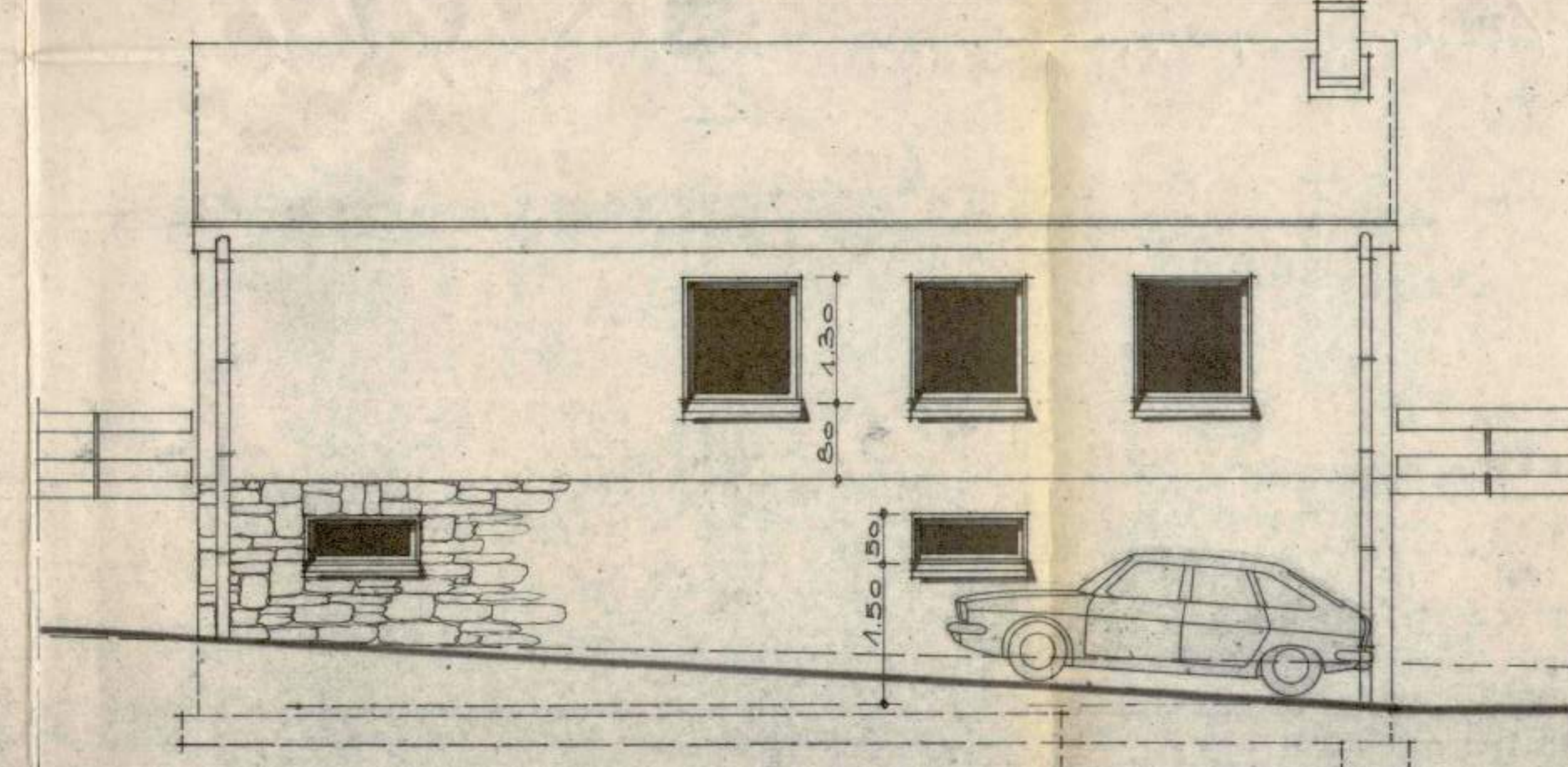

FAÇADE SUD. EST.

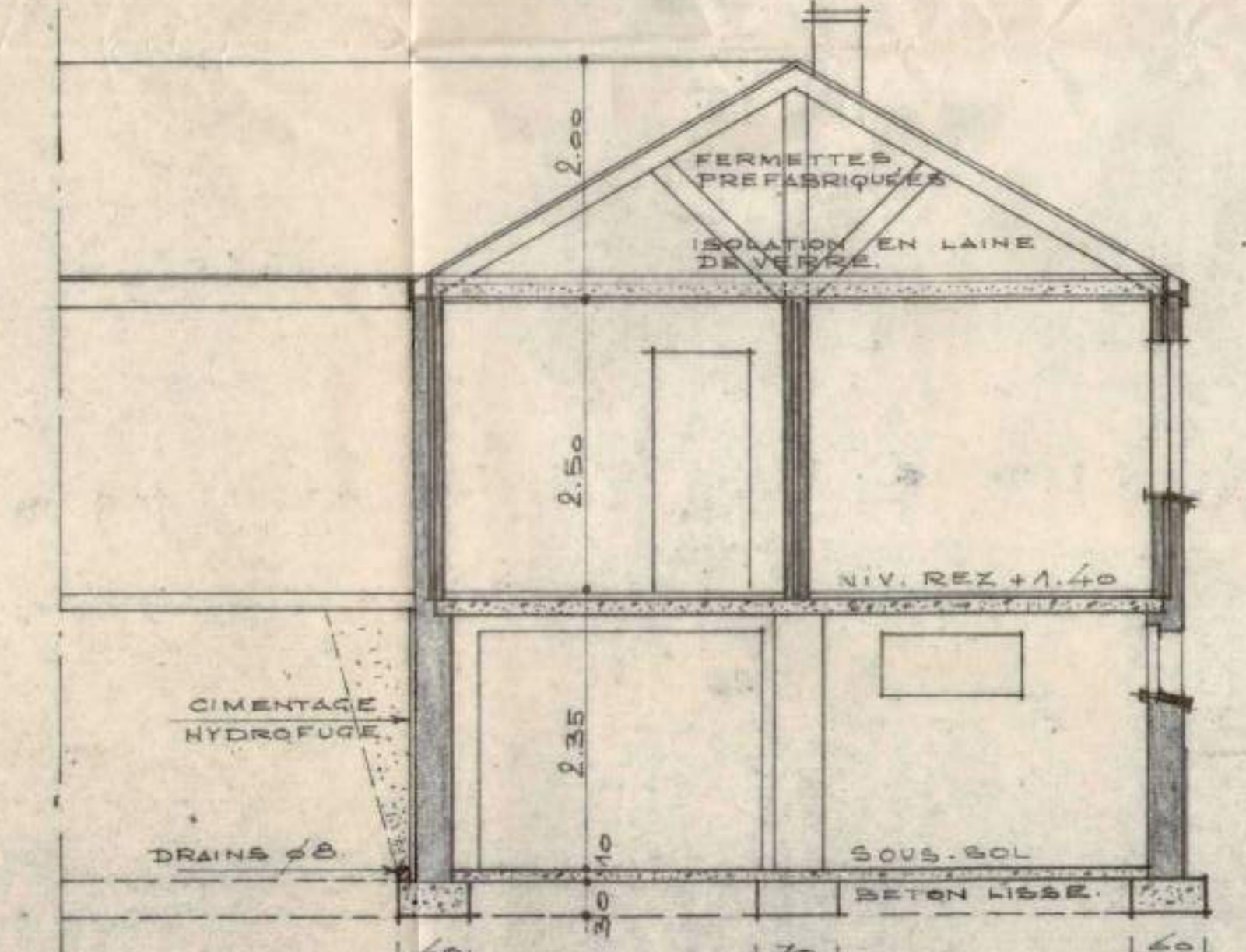

COUPE A.B.

LES NIVEAUX DES PLANS-TERRAINS ET AUTRES SONT DONNÉS A TITRE INDICATIF. ILS SERONT VÉRIFIÉS ET CONTRÔLÉS PAR L'ENTREPRENEUR

- DE TERRASSEMENT
- DE GROS-ŒUVRE
- OU À DÉFAUT PAR LE MAÎTRE DE L'OUVRAGE.

L'ENTREPR. CONTRÔLERA LA PROFONDEUR DE L'ÉGOUT À RUE AVANT DE COMMENCER L'ÉGOUTAGE PRIVÉ. AVERTIRA L'ARCH. EN TEMPS VOULU, DE TOUTES MODIFICATIONS ÉVENTUELLES À APPORTER À CETTE CANALISATION.

MATÉRIAUX EMPLOYÉS.

- SOUS-BASSEMENT EN MOELLONS DE LA RÉGION POSÉS SUIVANT LIT DE CARRIÈRE À JOINTS PLATS AU MORTIER NATUREL.
- MURS EN ÉLEVATION EN BRIQUES DE CAMPAGNE RECOURVÉES D'UN ENDUIT DE TEINTE BLANCHE MATE.
- TOITURE EN ASBESTE-CIMENT FORMAT 40/20 TON NOIR SEMI-MAT.
- MENUISERIES EXTÉRIEURES EN BOIS TRAITÉ TON NATUREL.

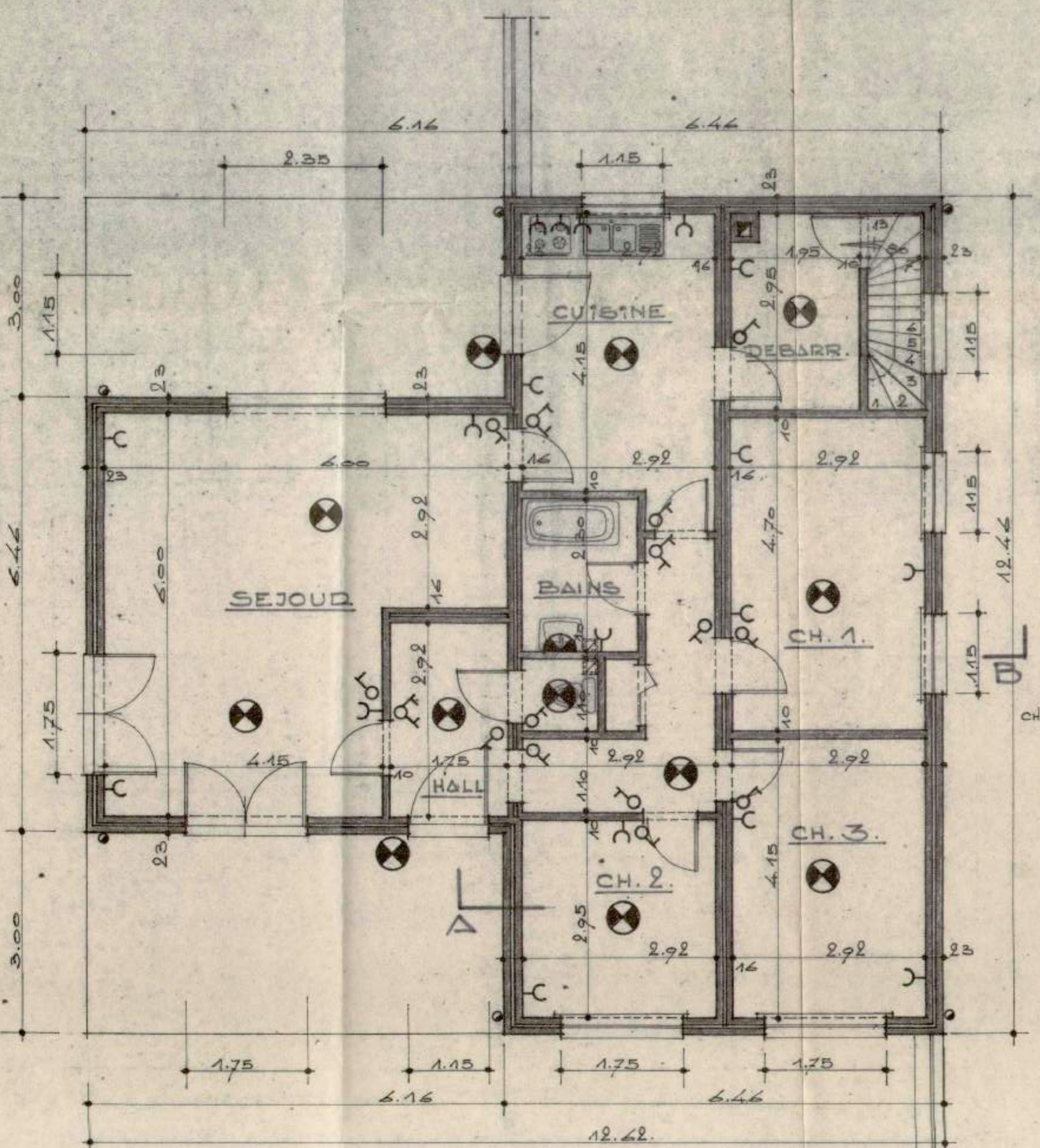

DEZ. DE CHAUSSEE.

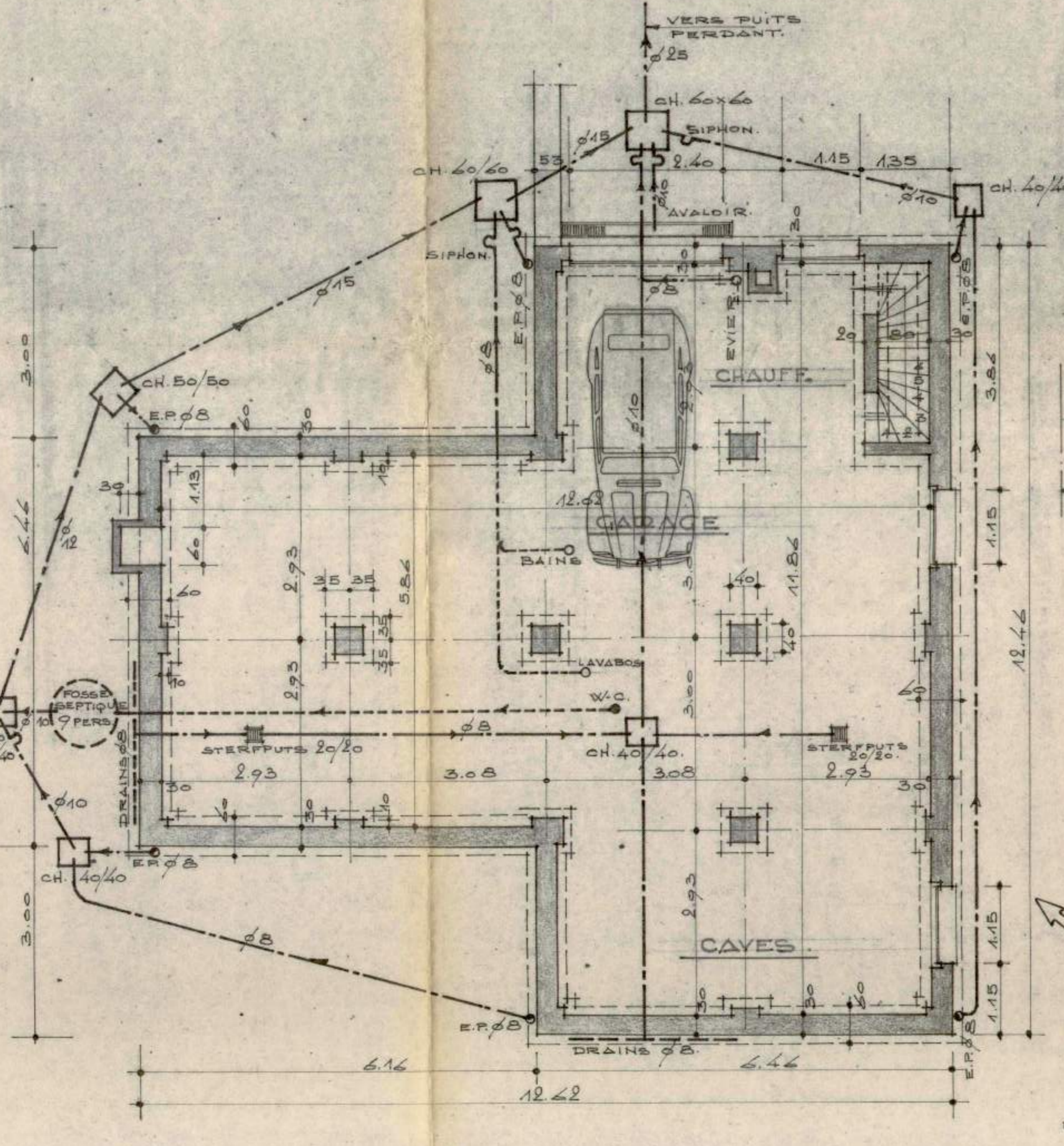

SOUS-SOL.

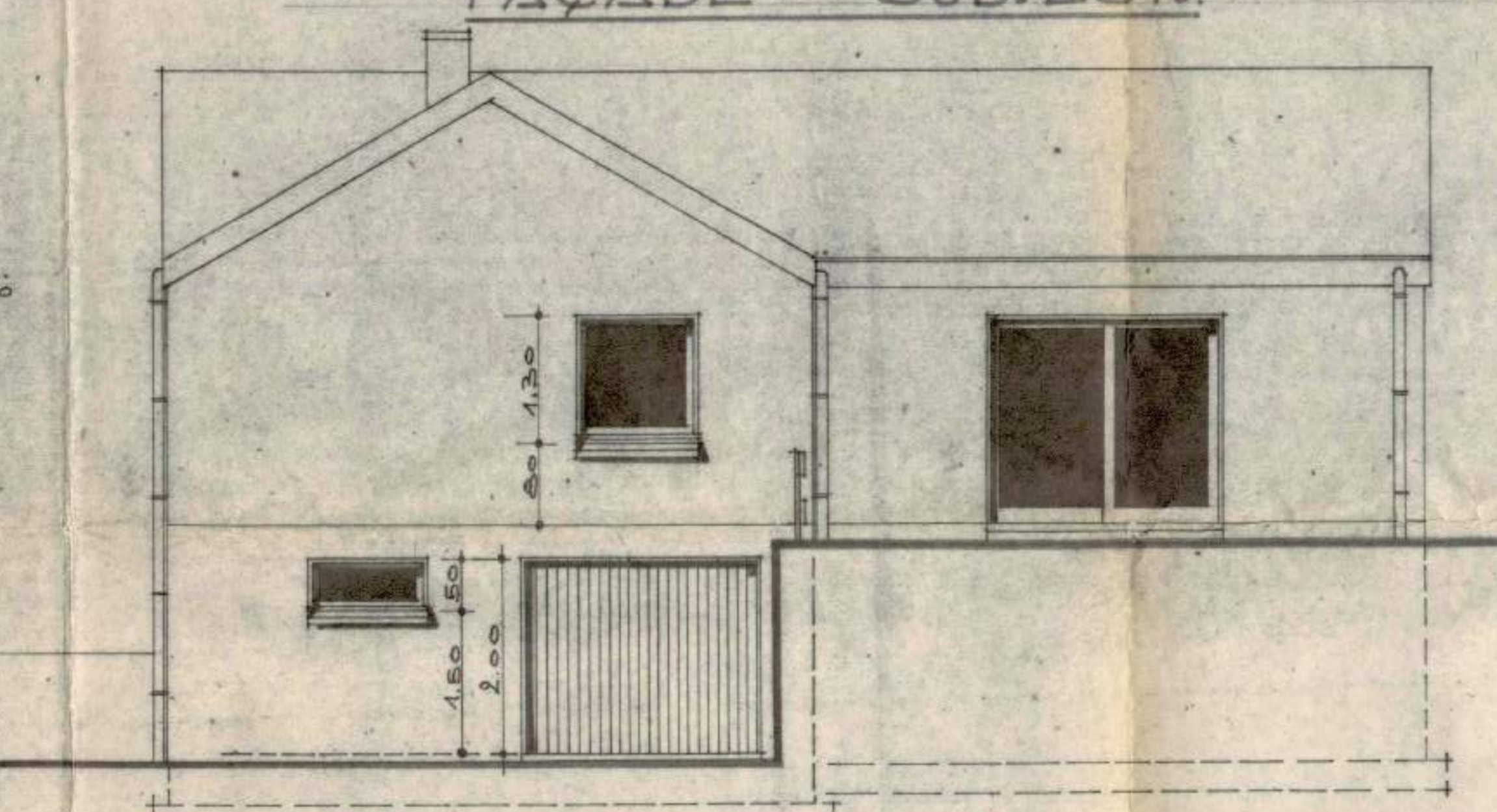

FAÇADE NOU.D. EST.

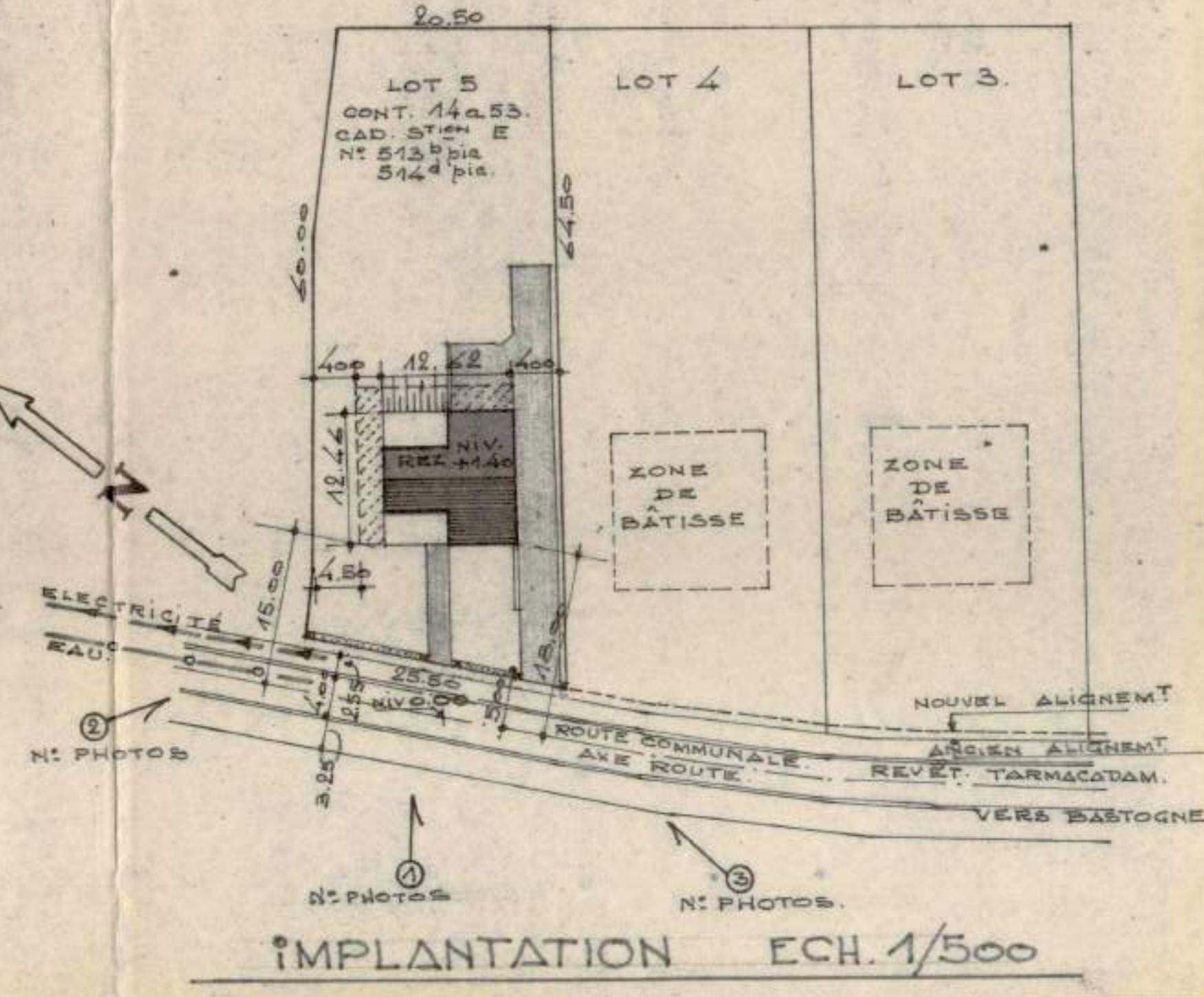

IMPLANTATION ECH. 1/500

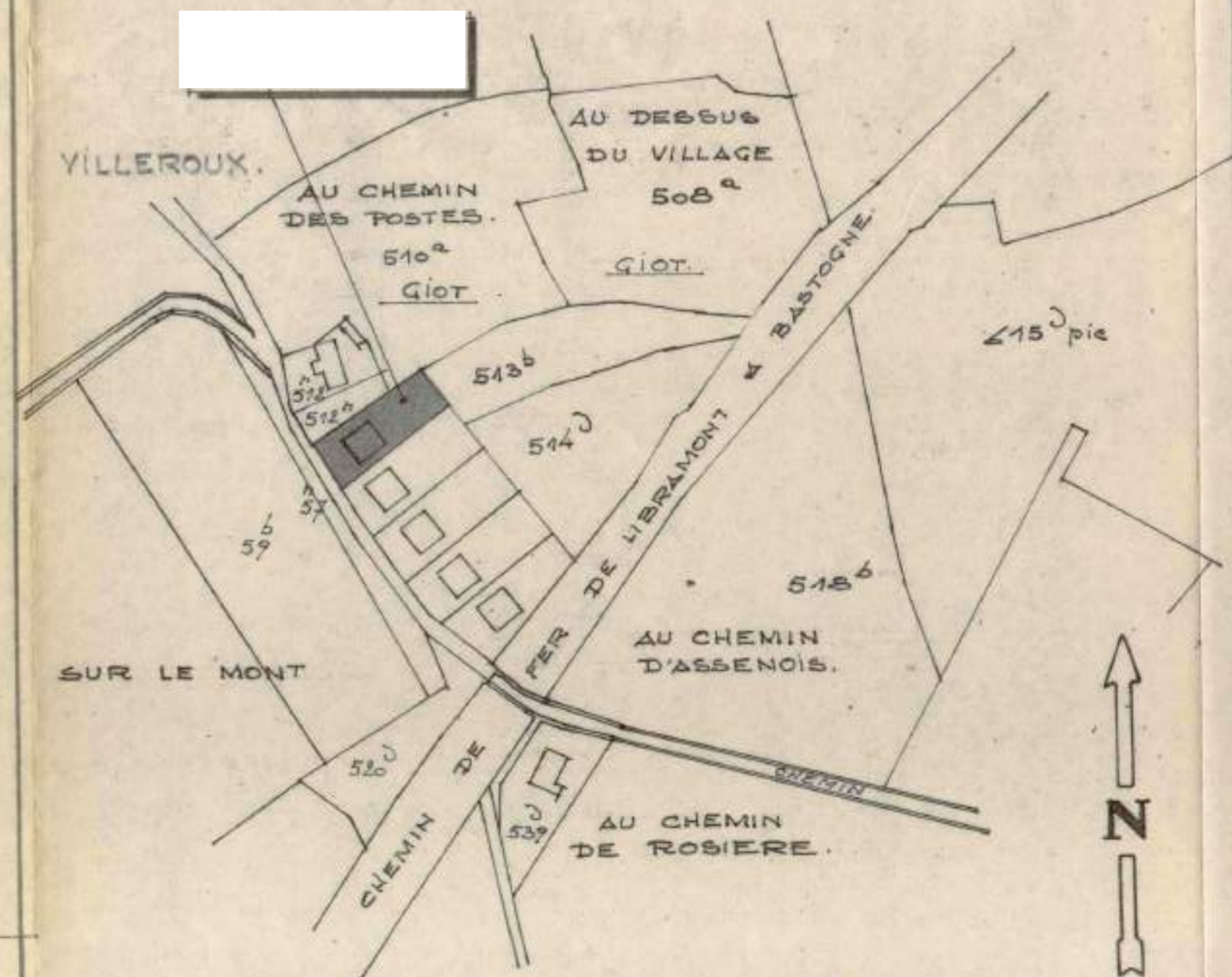

SITUATION ECH. 1/2500

PROPRIÉTÉ DE MONSIEUR ET MADAME
UD BAIN - DEBLIDE.
DEMANDANT: 28 RUE DE LA PÉPINIÈRE 6650 BASTOGNE
CHANTIER: AU CHEMIN DES POSTES LOT 5 VILLEROUX (VAUX-SUR-SURE)

FEUILLE UNIQUE RÉSERVE À L'ADMINISTRATION



CONSTRUCTION D'UNE HABITATION
PLANS. FAÇADES. COUPE.
IMPLANTATION. SITUATION.

DOSSIER N°
594 H.Y. 79.01.25
ECH. 2cm. p. M.

DRESSÉ LE 12 FEV. 79 PAR LE BUREAU "ABAC"
7 RUE DE BURHAIMONT 66000 BERTRIX
TEL. 081/229944

VU ET APPROUVÉ LES PROPRIÉTAIRES
ANNEXE À LA DEMANDE DE BATIR DU 12 FEV. 1979