

DOSSIER N° 137.

PROPRIÉTÉ DE [REDACTED]

A 6648. VILLEROUX. SIBRET.

DRESSÉ PAR L'ARCHITECTE-SOUS-SIGNÉ  
 A BASTOGNE  
 LE 29/09/1977.

POUR ACCORD  
 LE PROPRIÉTAIRE,  
 [REDACTED]

RÉSERVÉ A L'ADMINISTRATION  
 COMMUNALE

RÉSERVÉ A L'ADMINISTRATION  
 DE L'URBANISME



**PLANS - PROFILS**

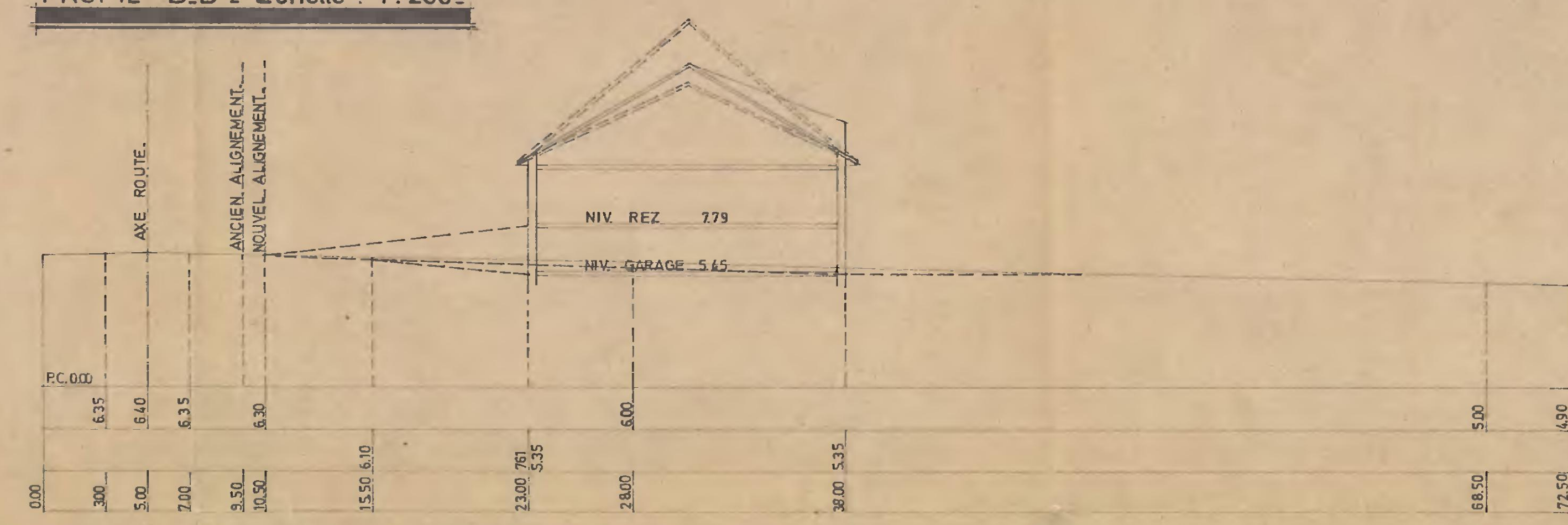
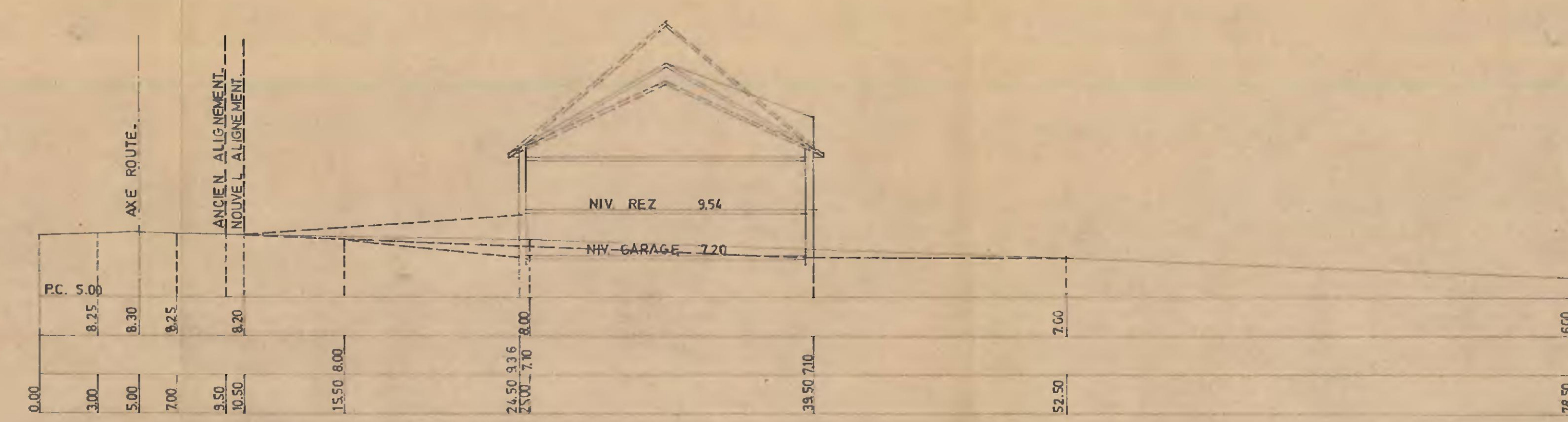
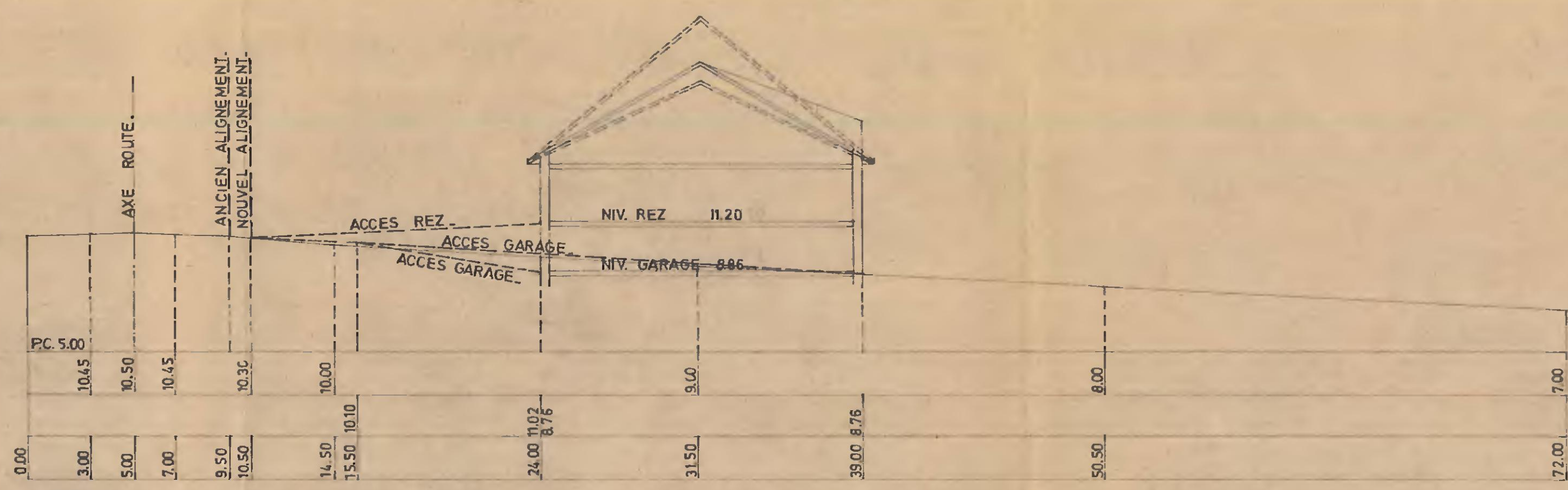

**SITUATION EXISTANTE**  
 Echelle : 1:500.

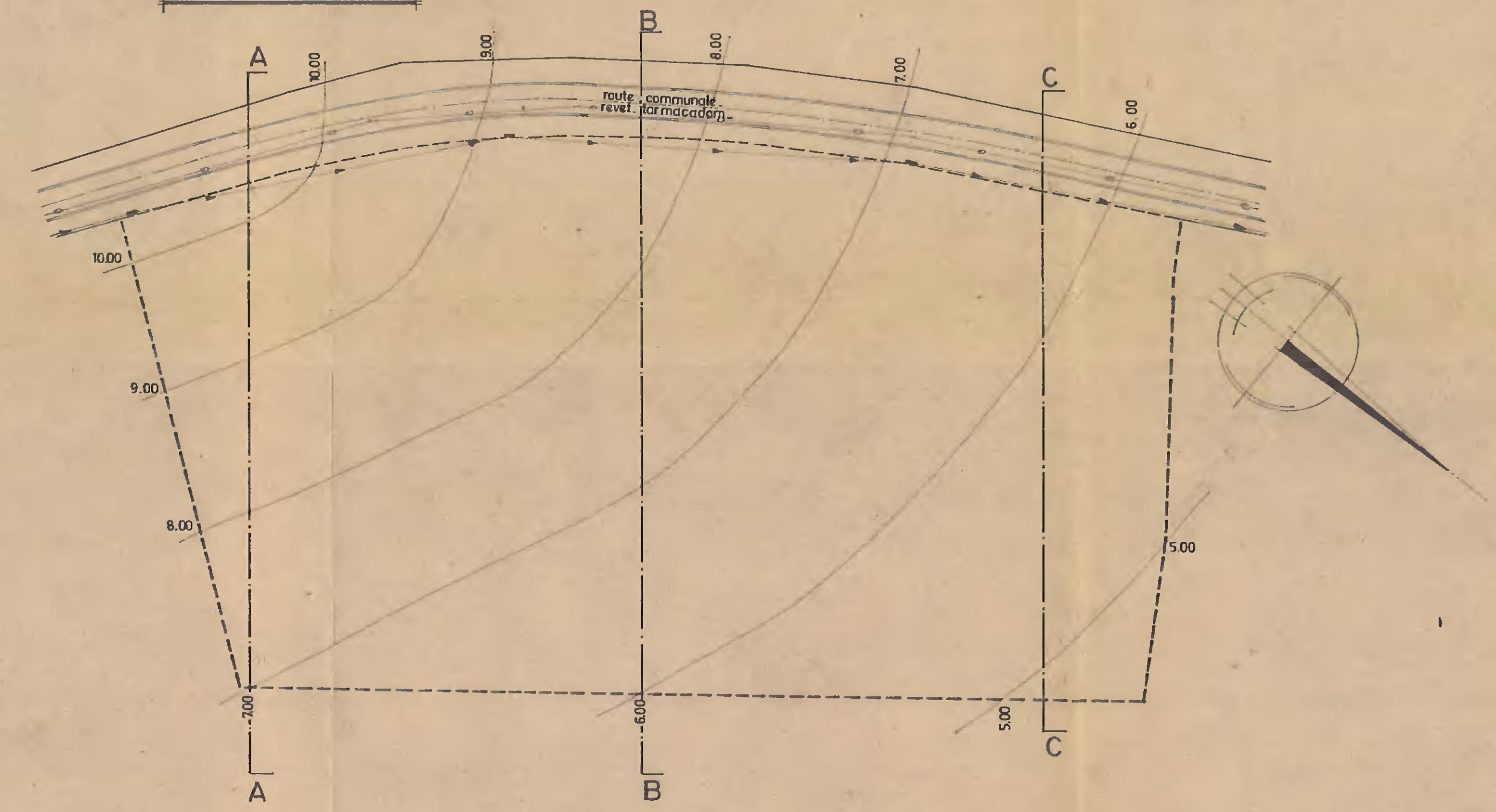

**LOTISSEMENT COTE ET  
 DENSITE D'OCCUPATION**  
 Echelle : 1:500.

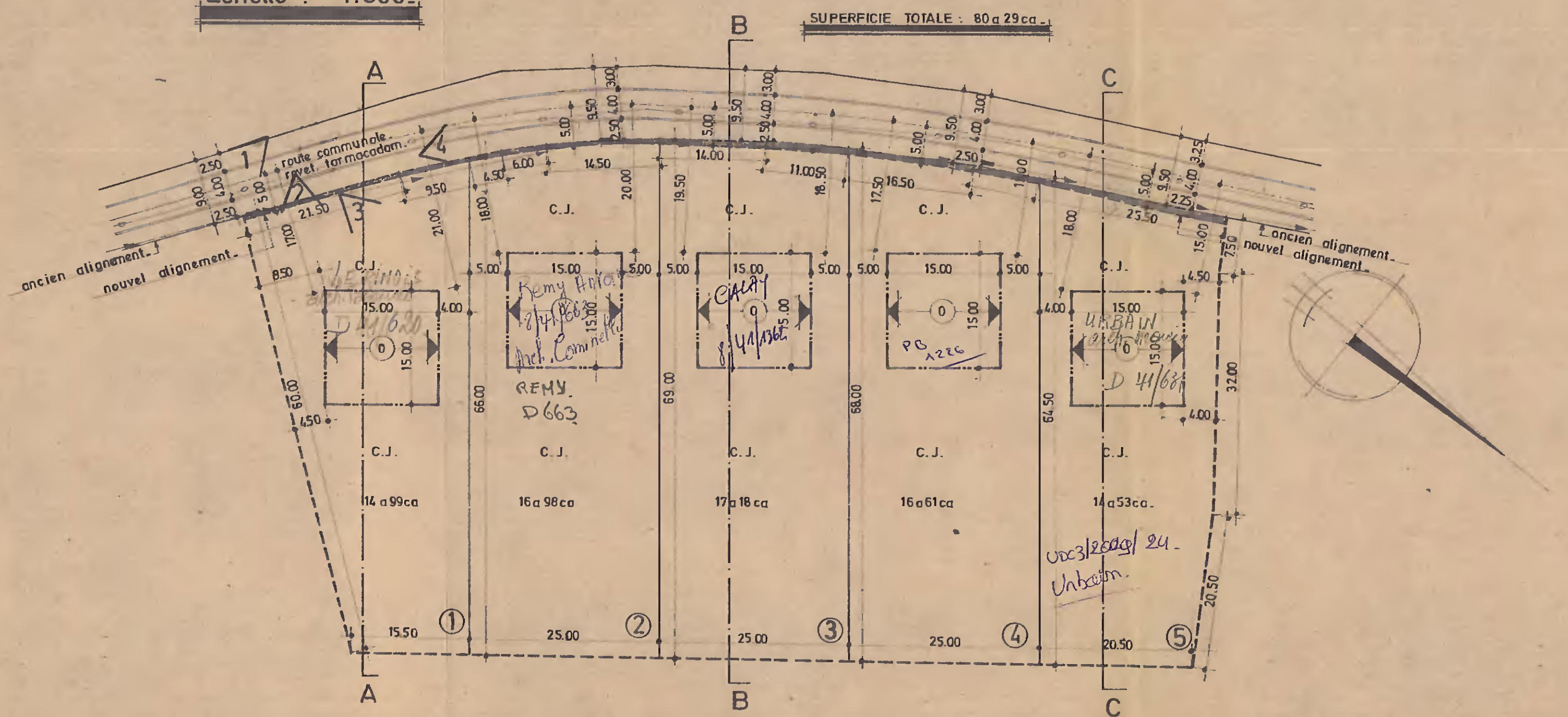

**LEGENDE**

- limite du lotissement.
- - - - - axe de la route.
- limite route hydrocarbonée.
- - - - - alignement.
- limite de la parcelle.
- front de bâtisse obligatoire.
- limite extrême des constructions principales.
- ① numéro de la parcelle.
- ↕ nombre d'étage à construire et direction du faîtage.
- C.J. zone de cour et jardin.
- 16 a 91 ca superficie de la parcelle.
- 80 a 29 ca superficie totale du lotissement.
- partie à céder gratuitement à la commune par application de l'art. 56
- EGOUTS. fosse septique et puits perdant.
- eau existante.
- électricité existante.
- poteau électrique.
- photos (sans prise de vue).

**COMMUNE DE VAUX - SUR - SURE**  
 6<sup>e</sup> DIV. (SIBRET.)  
 Section E - N° 513<sup>b</sup>(pie). 514<sup>d</sup>(pie).

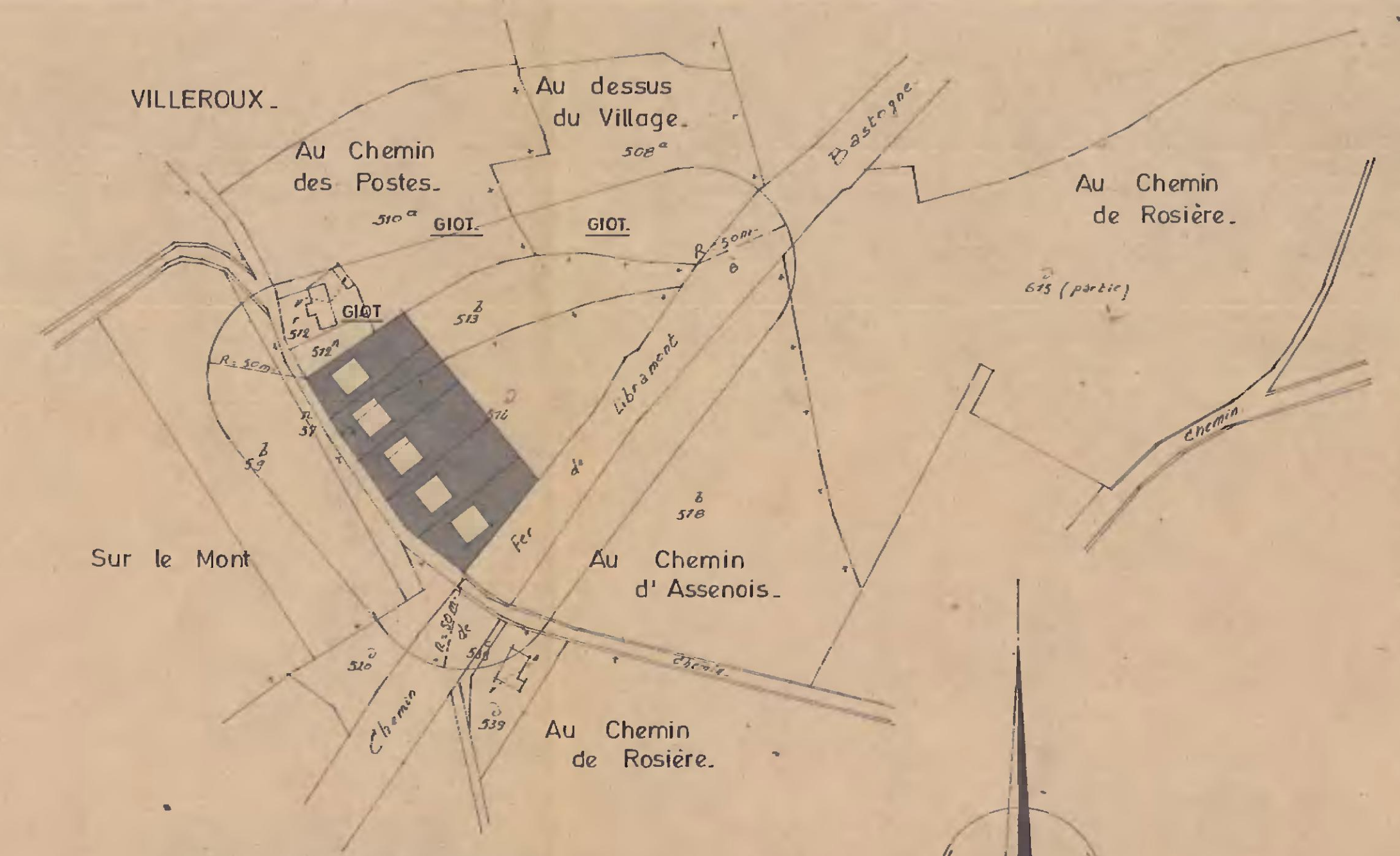

**PLAN DE SITUATION**  
 Echelle : 1:2500.

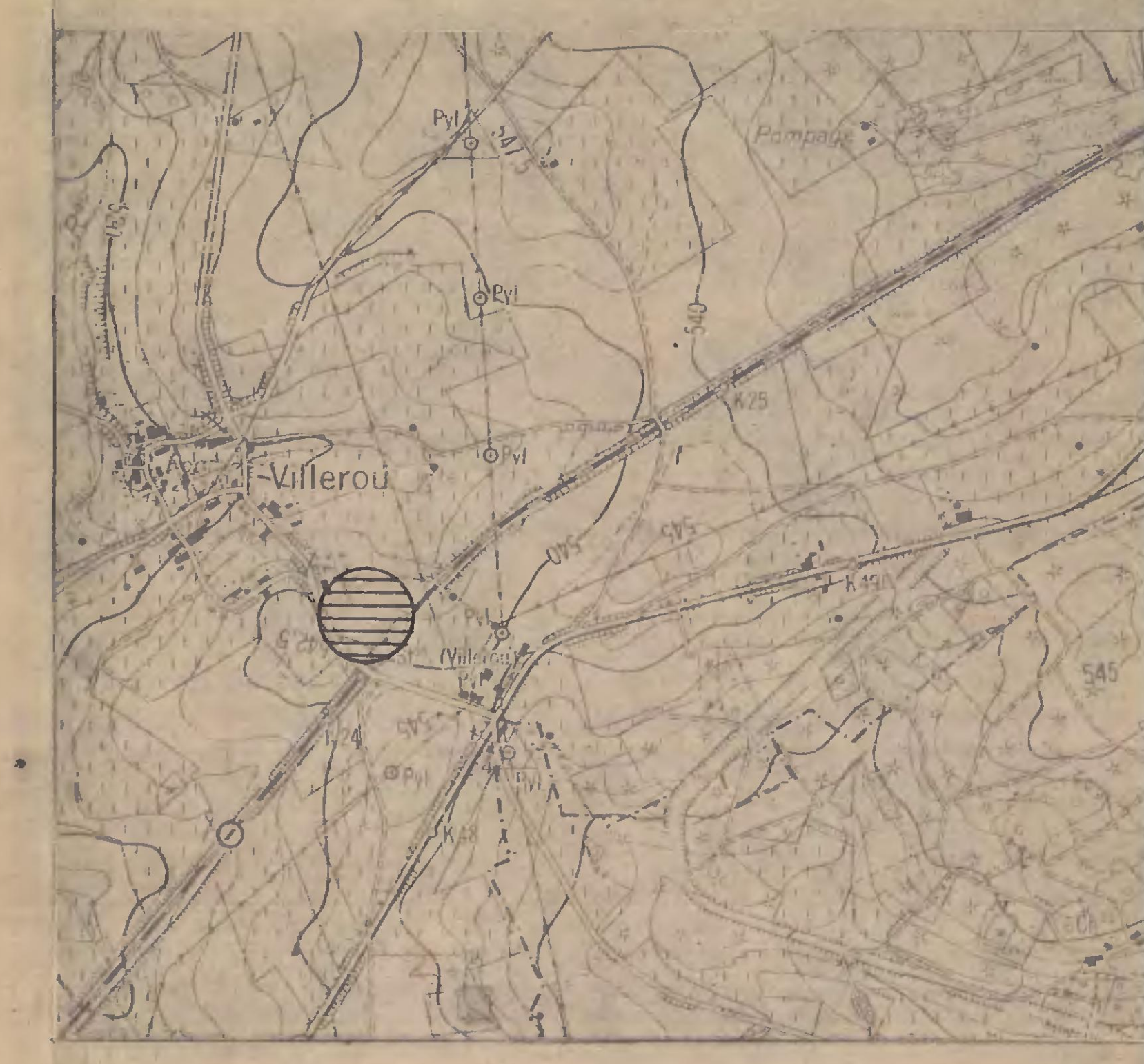

**EXTRAIT DE CARTE D'ETAT-MAJOR** Echelle : 1:10000.