



# ELECTRO-TEST VZW/ASBL

ERKENND CONTROLORGANISME  
ORGANISME DE CONTRÔLE AGRÉÉ  
ERKENDE DIENST TECHNISCHE CONTROLE  
SERVICE EXTÉRIEUR CONTRÔLE TECHNIQUE

MAATSCHAPPELIJKE ZETEL  
Siège social  
KERKSTRAAT 33  
1820 MEISBROEK  
Tel: 02/751.98.39  
Fax: 02/751.52.09

## RAPPORT DE CONTRÔLE

**Rapport de contrôle n°:** 121/1574/11  
**Date du contrôle:** 01/08/2012  
**Genre de contrôle:** Contrôle de conformité d'une installation électrique basse tension  
**Local type:**  maison  appartement  locaux communs  
**Lieu du contrôle:** Rue Marie Henriette 59  
4800 Verviers

**Propriétaire:**

**Installateur:**

**TVA (ou CI):** N.C.

**Inspecteur:**

Daniel Malara

**Gestionnaire du réseau de distribution:**

O.R.E.S. compteur à placer

**Contrôle:**

L'installation a été contrôlée suivant les prescriptions du R.G.I.E., art.87, art. 271bis et art. 270

Tension de service :

231 V

Conduite d'arrivée :

EXVB 4\*10

Protection maximale :

40 A

Isolement :

3 M $\Omega$

Résistance de terre :

24  $\Omega$

Electrode de terre

Piquets

Dispositif de protection

à courant différentiel résiduel :

I $\Delta$ n : 300 mA

In : 40 A

II p

Type: A

Nombre de circuits :

A à G

Dispositif de protection

I $\Delta$ n : 30 mA

In : 40 A

II p

Type: A

à courant différentiel résiduel

Circuits E , G

secondaire :

**Infractions**

Néant

Note : installation existante scindée en 4 parties et communs

**CONCLUSION**

L'installation est conforme au R.G.I.E. et peut être mise en service.

Le schéma unifilaire et le schéma de position sont visés et sont conforme avec l'installation.  
L'interrupteur différentiel général est scellé par plomb portant l'insigne E.T.  
La visite de contrôle prévue par l'art.271 du R.G.I.E. doit avoir lieu au plus tard : 01/08/2037

L'inspecteur,

Pour la Direction Technique,



Daniel Malara  
Inspecteur  
ELECTRO-TEST VZW/ASBL

Erwin De Laet  
Technical Manager

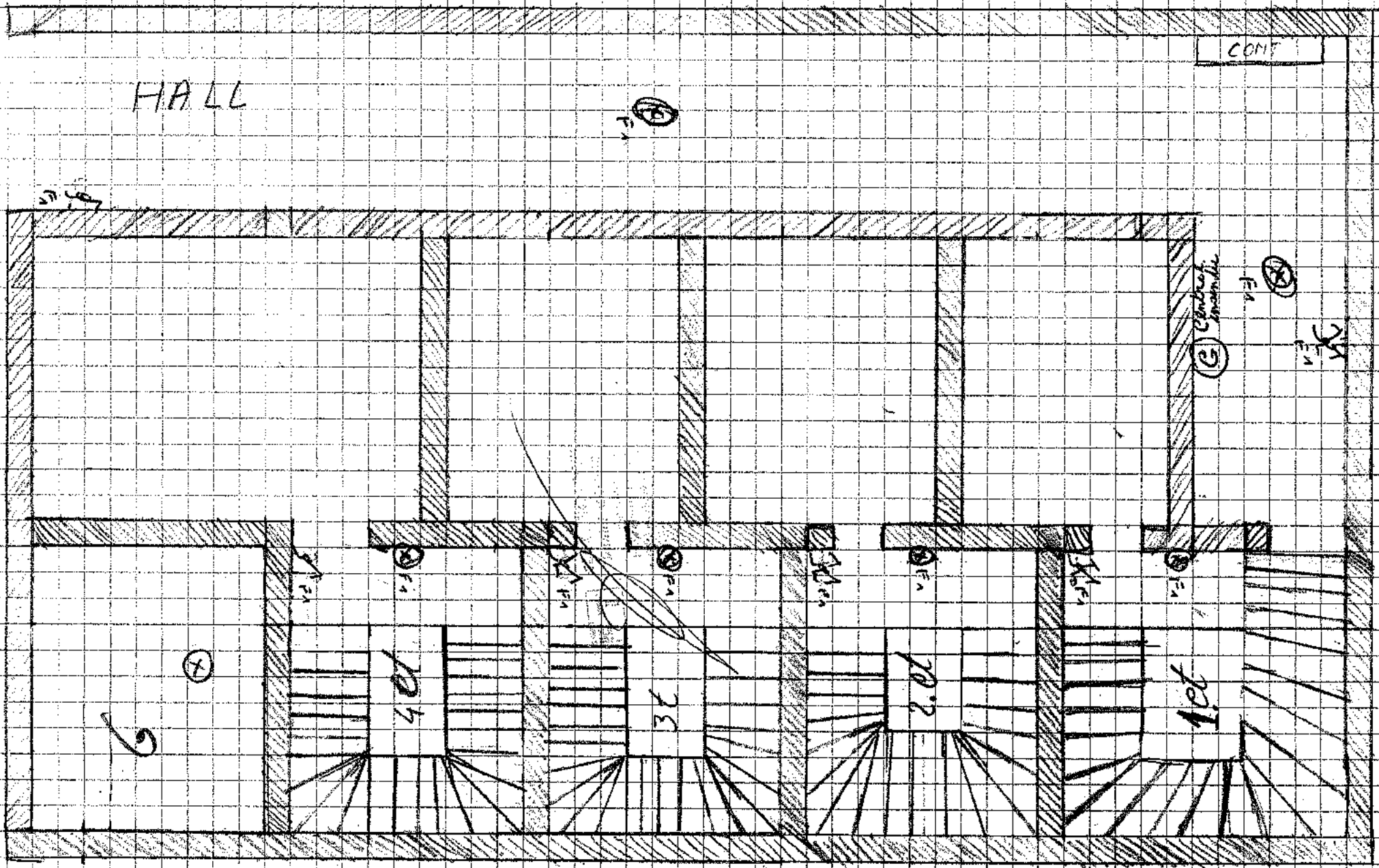

HALL

CONF

Control room

6

40

30

20

10

(X)

(X)

(X)

(X)

(X)

(X)

(X)

(X)

(X)

(X)

(X)

(X)

(X)

Cave

de ciment

de plâtracien

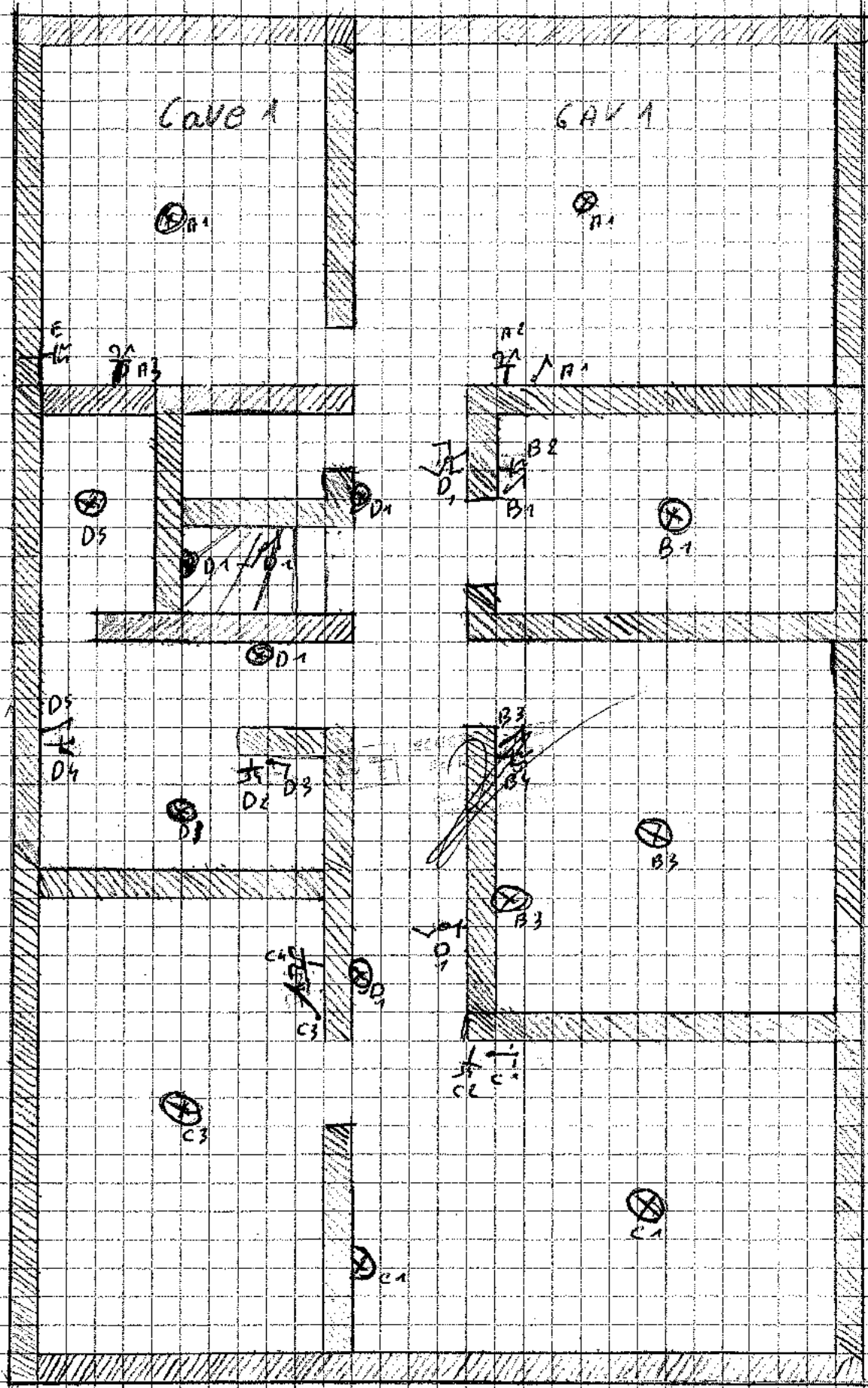

L'electricien

Le client

see Abau Kencille

4300 Veruur.

XVB 3G 2,5"

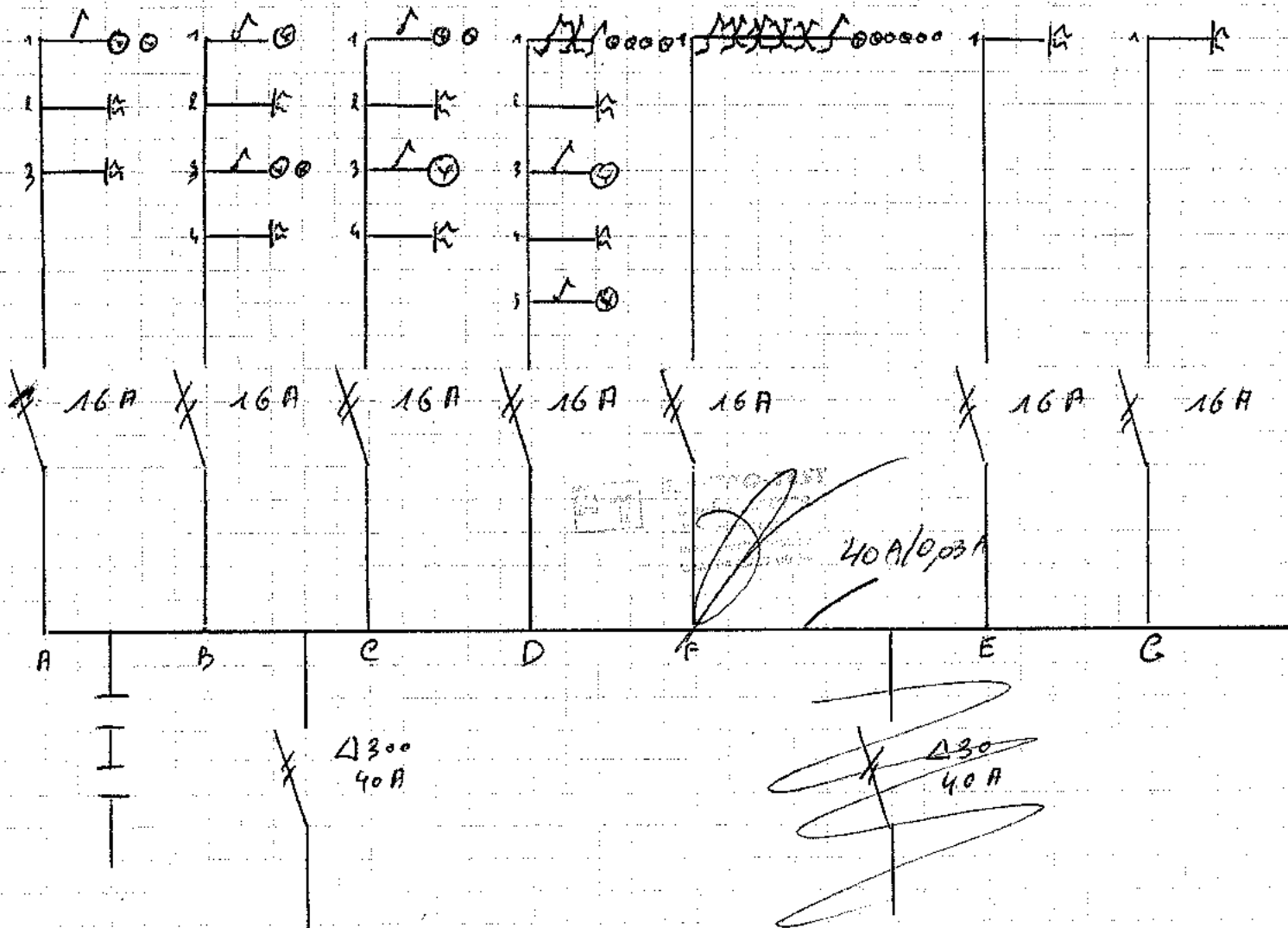

Differential	Dijoncteur	Dijoncteur	Dijoncteur
300A	16A	16A	16A
	F	F	

Lampe  
Hall  
Escalier

Lampe  
cave  
Prises

Reserve

Differential	Dijoncteur	Dijoncteur	Dijoncteur	Dijoncteur	Dijoncteur
30A	16A	16A	16A	16A	16A
	E	G	B	C	D

Chaudiere

Central  
incendie

Lampe  
cave  
Prises

Lampe  
cave  
Prises

Lampe  
Cave  
Prises

P. Robinson

P. Lévesque