

société
multiprofessionnelle
d'architectes syne

société civile à
forme de sprl

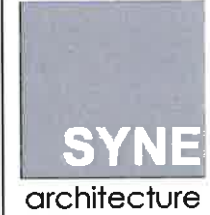

r. d'Houffalize 15
B - 6670 GOUVY
☎ 080 / 51 11 24
☎ 080 / 51 11 23
j.syne@skynet.be

architecture
urbanisme
expertise
coordination
sécurité et santé

Avec la collaboration de
A. GEORGE
L. JACMART

numéro de T.V.A
BE 886 171 214

compte BELFIUS
068-2443423-20
compte FORTIS
001-4372053-48

TRAVAUX	
CONSTRUCTION D'UNE HABITATION ET PROFESSIONS LIBERALES	
SITUATION	
PROVINCE DE LUXEMBOURG COMMUNE DE HOUFFALIZE Alhoumont B-6662 TAVIGNY	
MAITRE DE L'OUVRAGE	

CADASTRE	DOSSIER	105-12-337
Cadastré 6 ^e div., section C, n° 42g	PLANS D'EXECUTION	
ECHELLES	OBJET DU PLAN	12 pages
1/25000 1/2500 1/200 1/50	SITUATION PLAN CADASTRAL IMPLANTATION PLANS, COUPES, ELEVATIONS	
D	12/04/2013	Demande avis préalable à la commune
E	03/07/2013	Demande de permis d'urbanisme
F	07/03/2014	Permis d'urbanisme : modification façade
G	26/03/2014	Exécution suivant modifications de façade

AUTORISATIONS		
SIGNATURES		
MAITRE D'OUVRAGE	ARCHITECTE	ENTREPRENEUR
<input type="checkbox"/> Le dernier indice annule et remplace tout autre plan. <input type="checkbox"/> Le plan reste propriété de l'Architecte auteur de projet; il ne peut être reproduit, ni cédé à des tiers. <input type="checkbox"/> Toutes les mesures, la profondeur des égouts et leurs sections sont à vérifier sur place par l'entrepreneur. <input type="checkbox"/> Sans information, ce plan est approuvé par le coordinateur "projet" et le responsable PEB. <input type="checkbox"/> Toute erreur ou oubli relevé par l'entrepreneur, le coordinateur sécurité santé, le responsable PEB ou un autre intervenant sera signalé par écrit à l'auteur de projet. <input type="checkbox"/> Toutes les études de stabilité sont à charge de l'entrepreneur.		

Objet de la demande

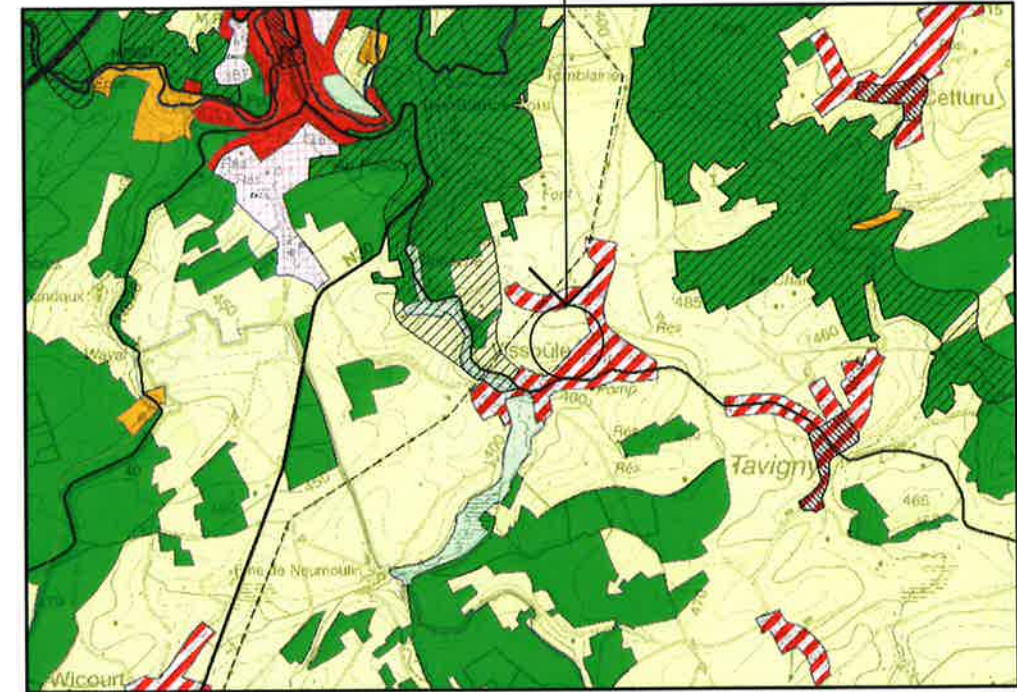

SITUATION

1/25000



Objet de la demande

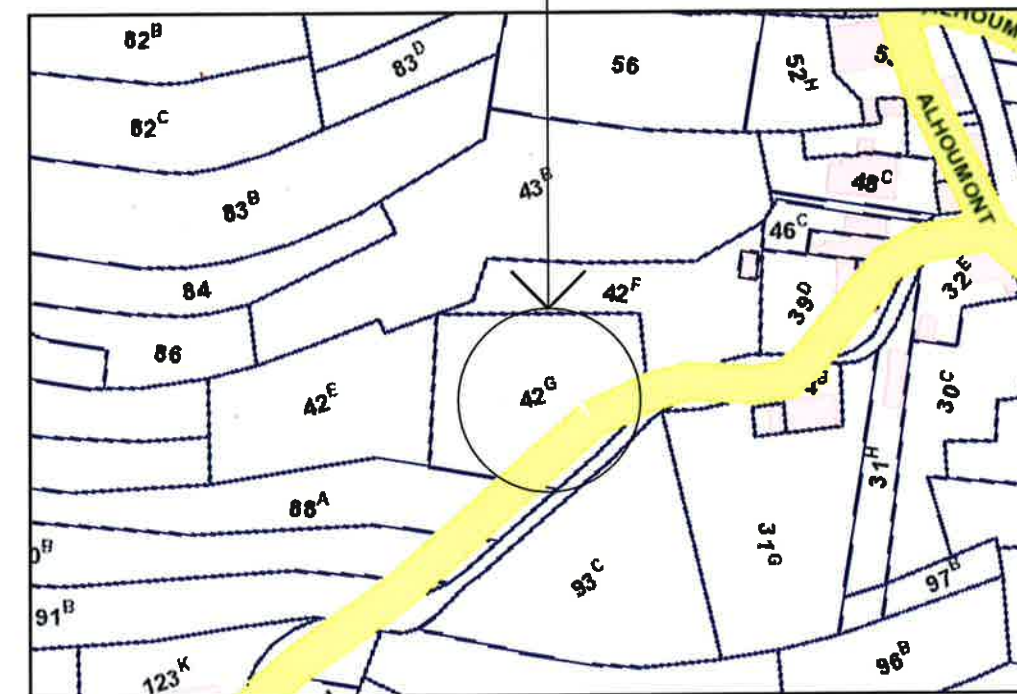

PLAN CADASTRAL

1/2500

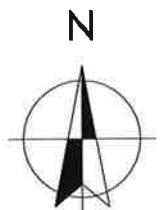

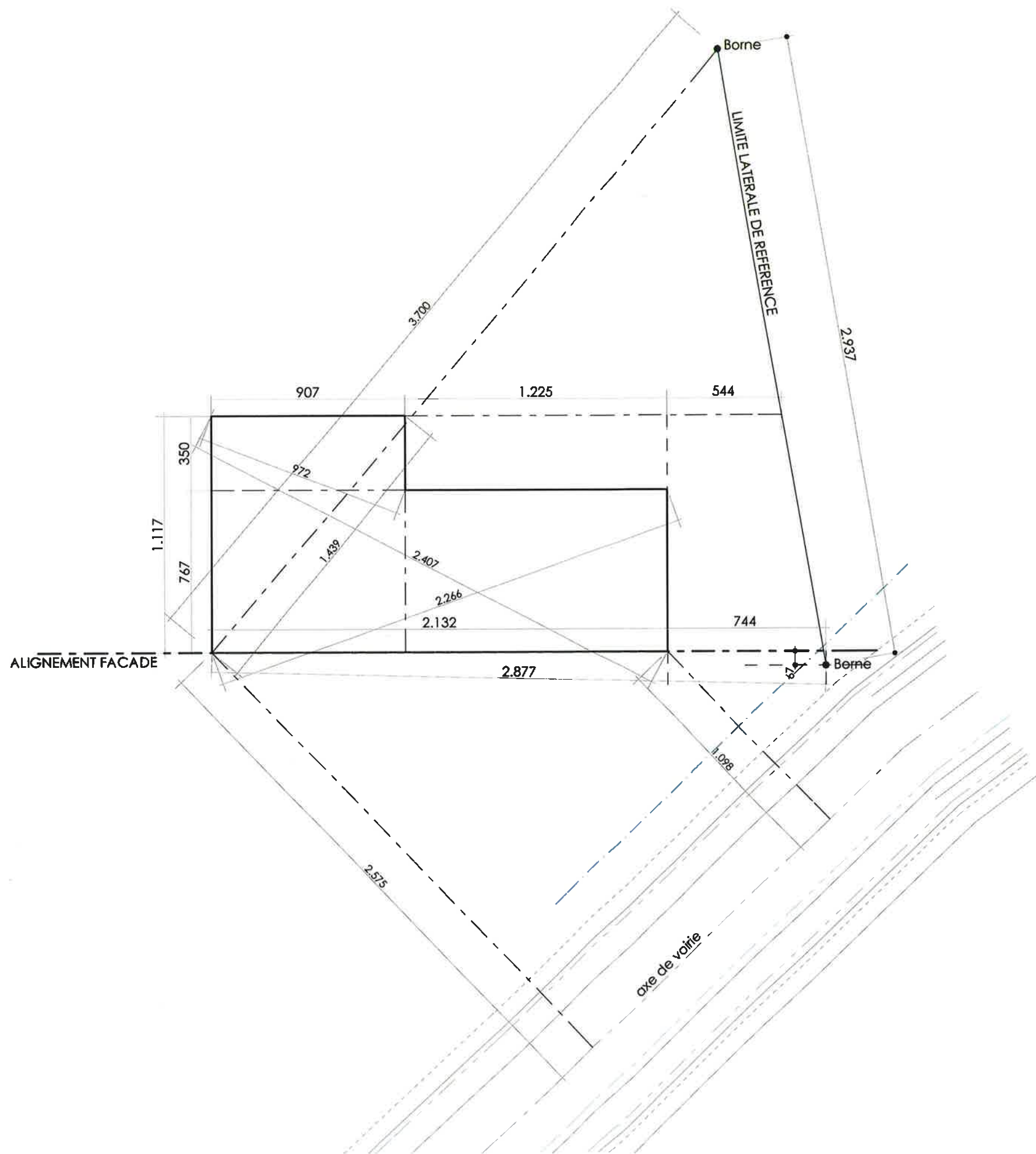

- arbres à conserver
- arbres à supprimer

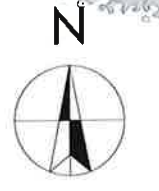
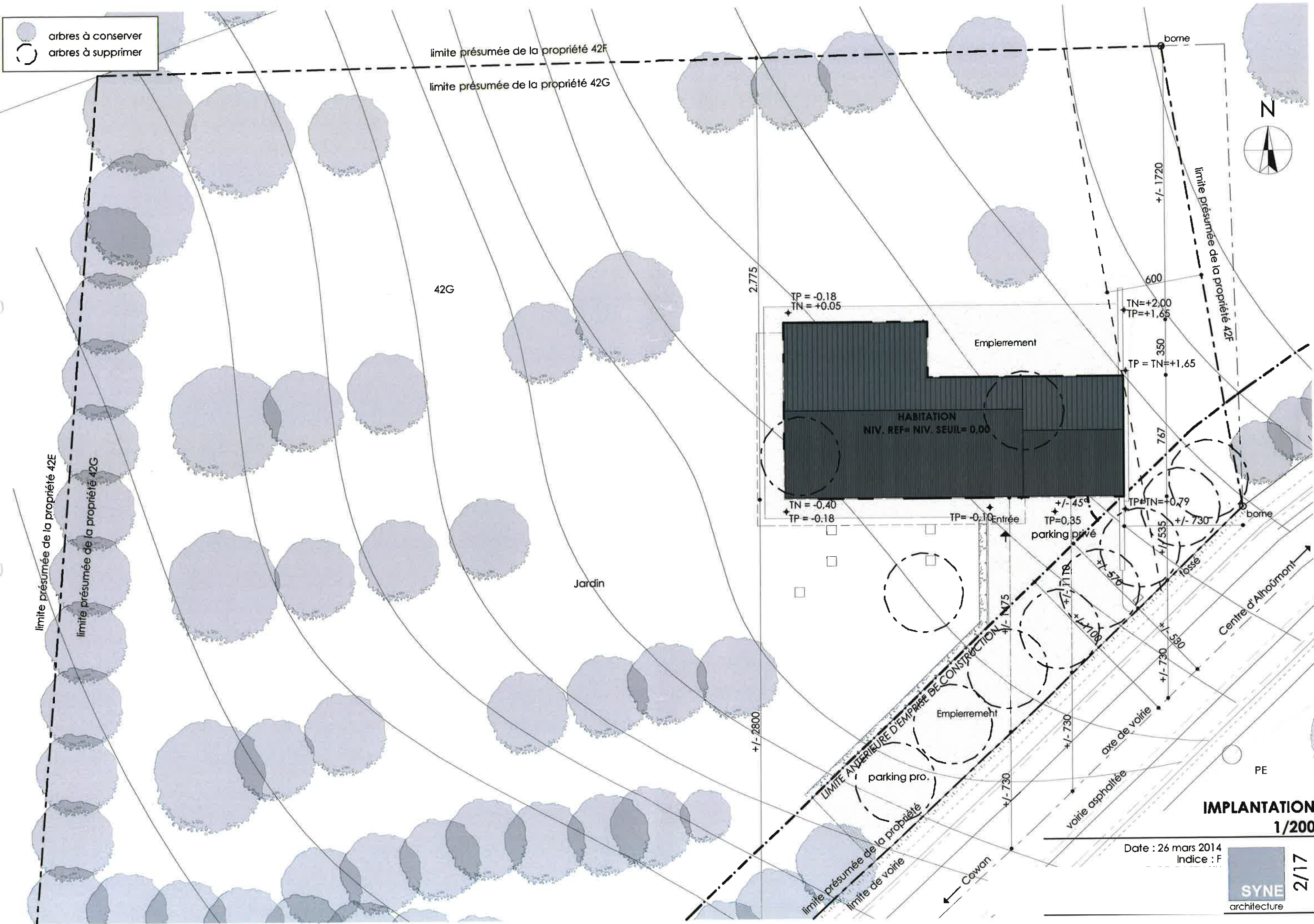

IMPLANTATION
1/200

Date : 26 mars 2014
Indice : F

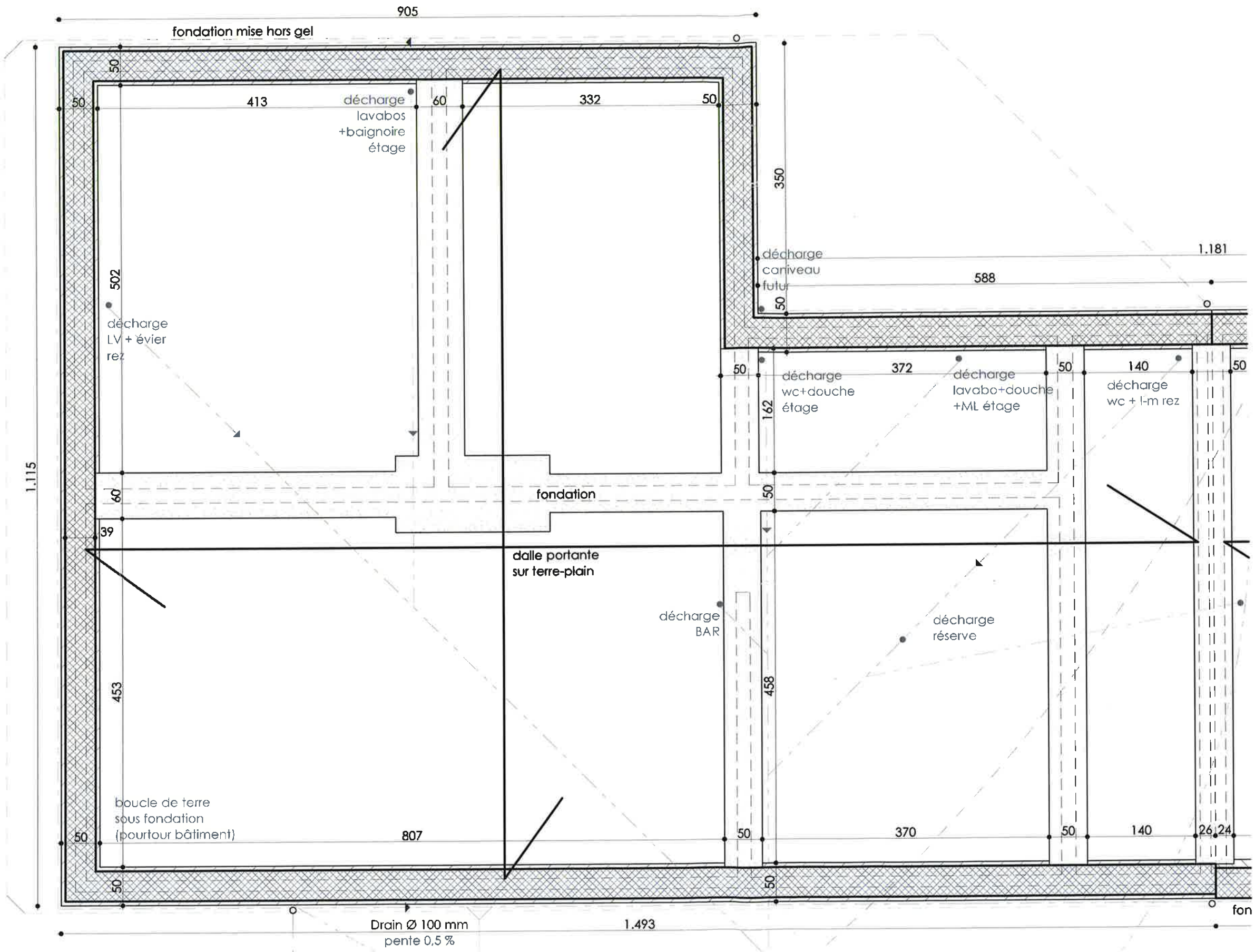

FONDATIONS MAISON

1:50

Date : 26 mars 2014
 Indice : F

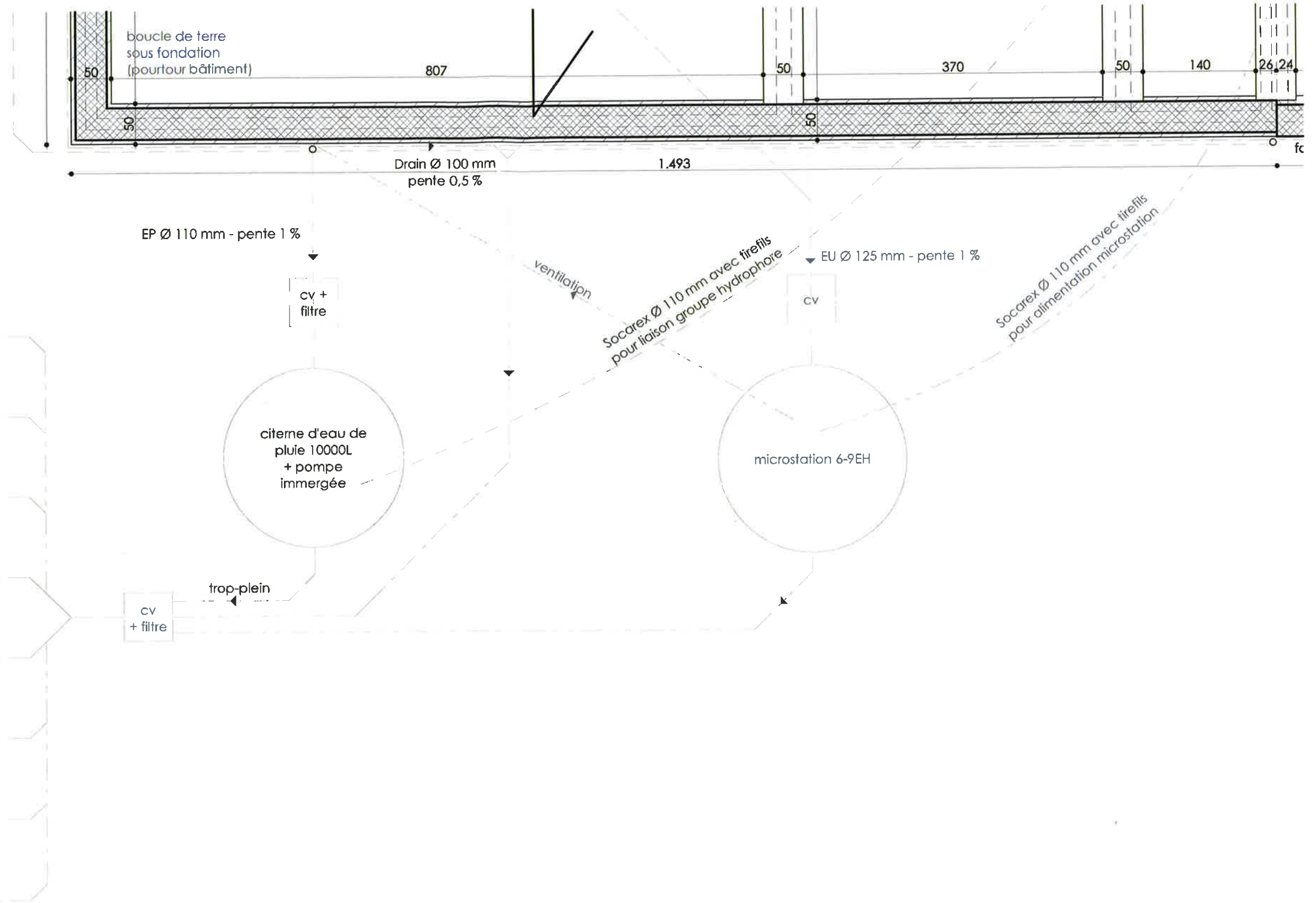

EGOUTTAGE

1:50

Date : 26 mars 2014
Indice : F



4/17

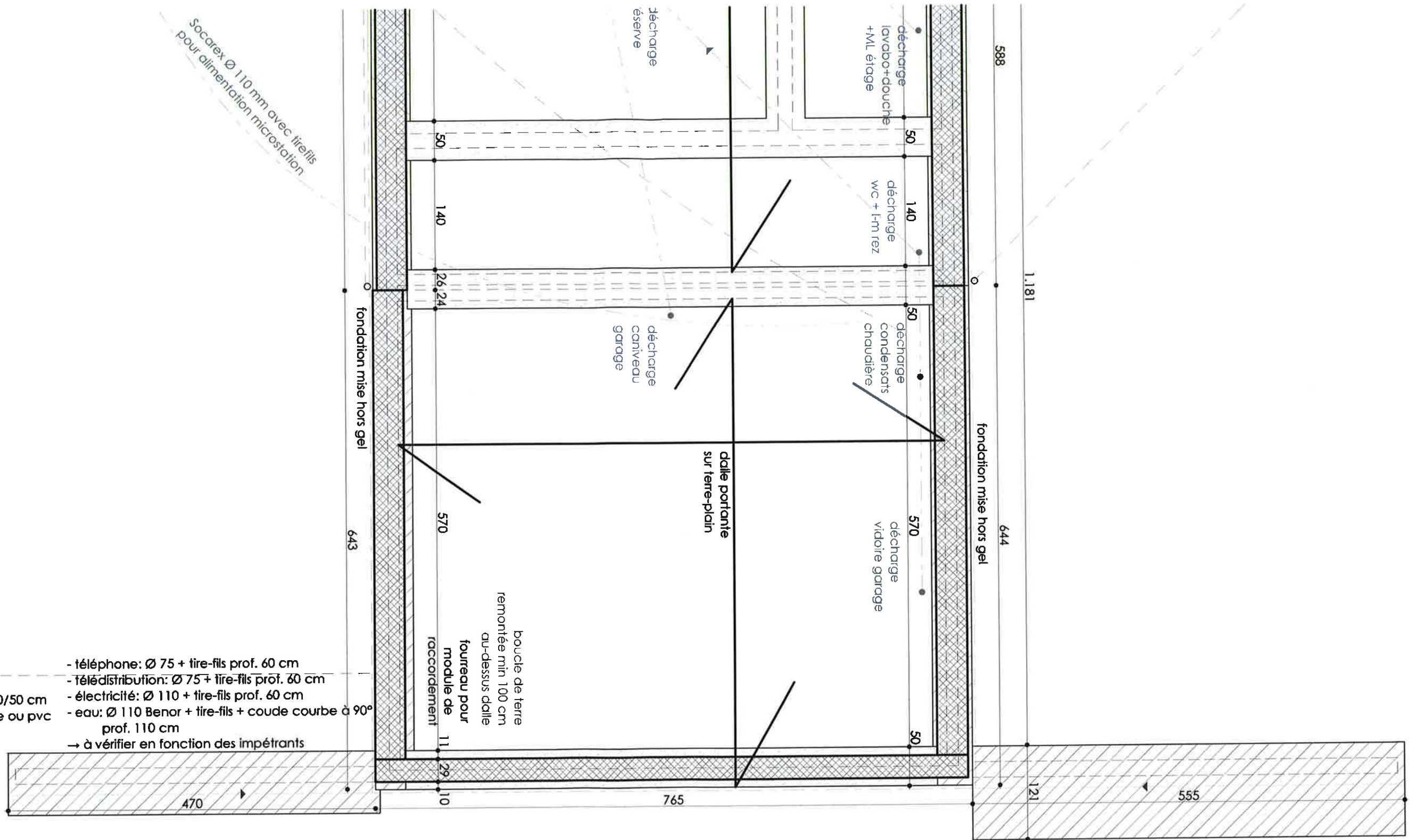
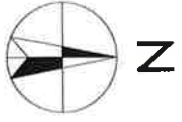

raccordements tranchée 110/50 cm
(tuyaux annelés polyéthylène ou pvc
+ sable stabilisé 100kg/m³) :

- téléphone: Ø 75 + tire-fils prof. 60 cm
- télédistribution: Ø 75 + tire-fils prof. 60 cm
- électricité: Ø 110 + tire-fils prof. 60 cm
- eau: Ø 110 Benor + tire-fils + coude courbe à 90°
prof. 110 cm
- à vérifier en fonction des impétrants

boucle de terre
remontée min 100 cm
au-dessus dalle
fourreau pour
module de
raccordement

FONDATIONS GARAGE

1:50

Date : 26 mars 2014
Indice : F

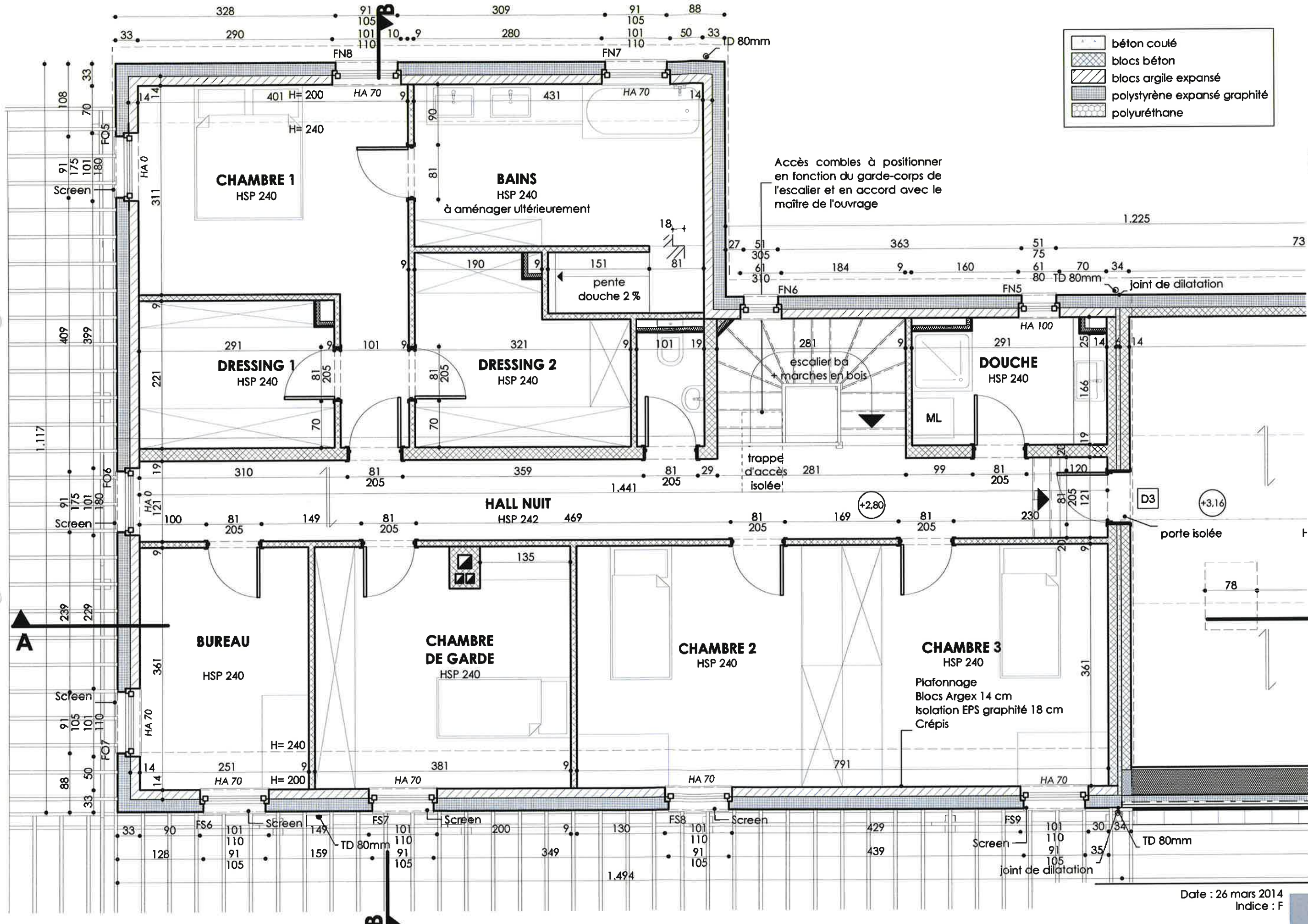

- béton coulé
- blocs béton
- blocs argile expansé
- polystyrène expansé graphité
- polyuréthane



Accès combles à positionner en fonction du garde-corps de l'escalier et en accord avec le maître de l'ouvrage

1.225

joint de dilatation

escalier bois + marches en bois

trappe d'accès isolée

porte isolée

Plafonnage
Blocs Argex 14 cm
Isolation EPS graphité 18 cm
Crépis

Date : 26 mars 2014
Indice : F



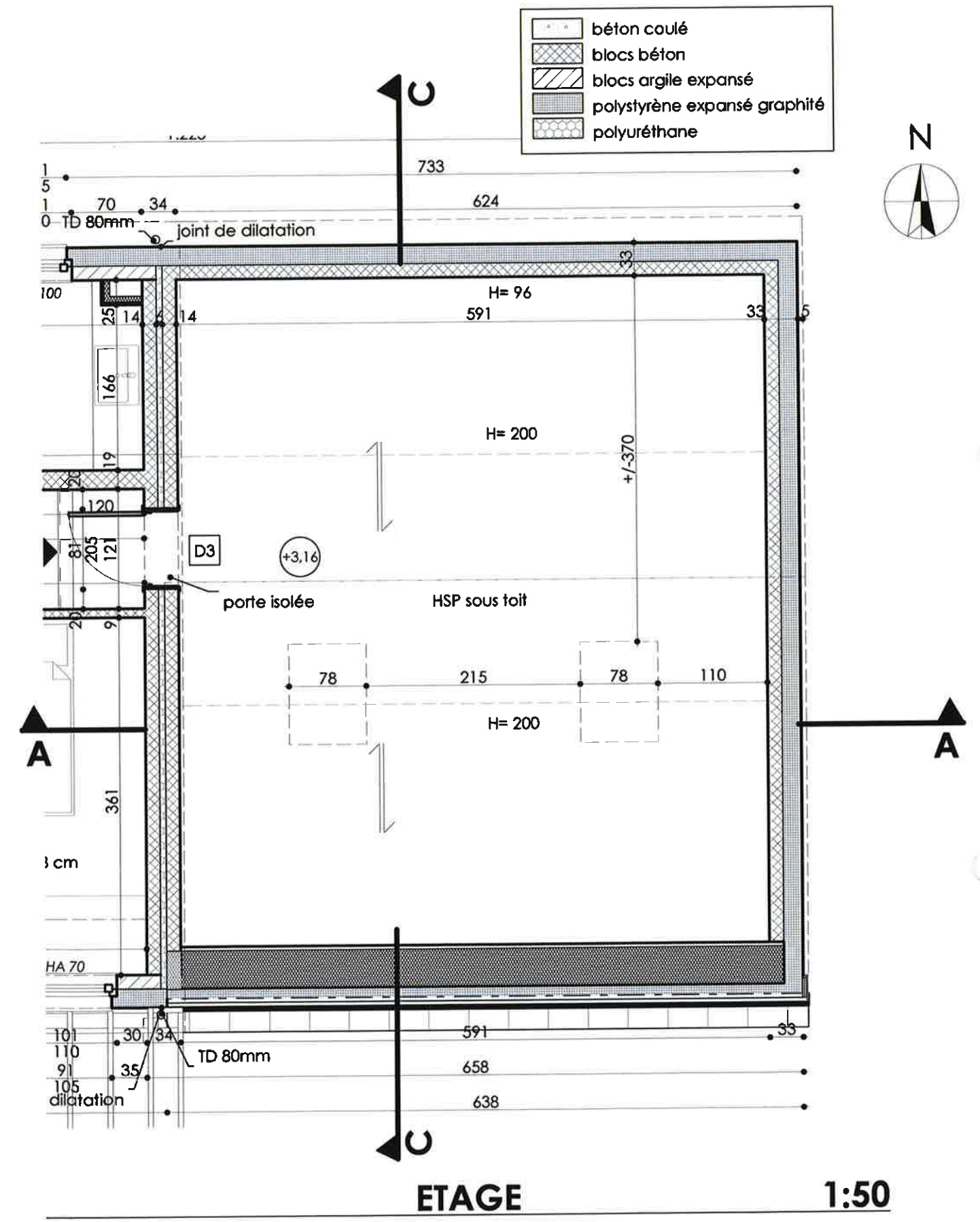
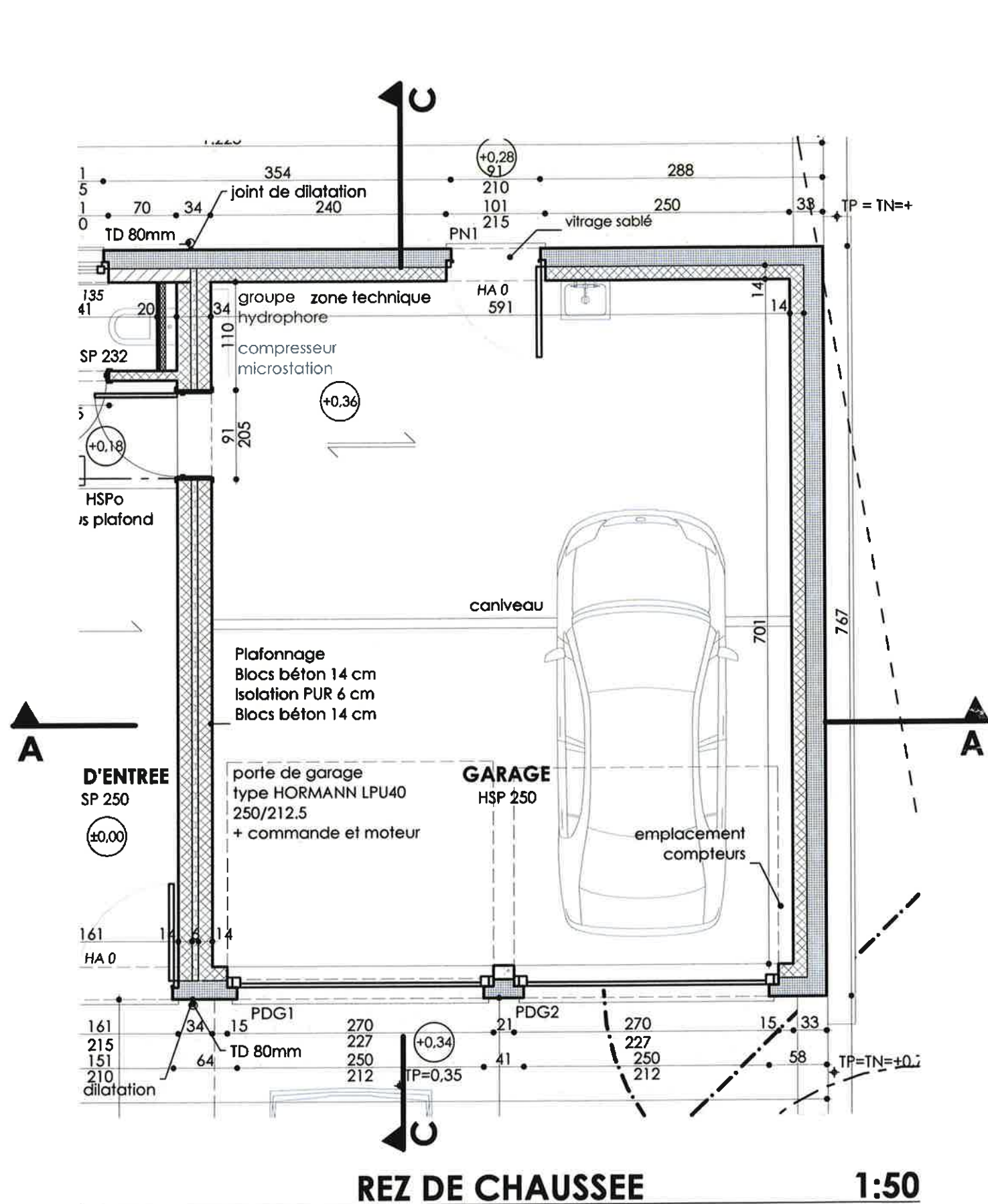

ETAGE

1:50



- béton coulé
- blocs béton
- blocs argile expansé
- polystyrène expansé graphité
- polyuréthane



-  béton coulé
-  blocs béton
-  blocs argile expansé
-  polystyrène expansé graphité
-  polyuréthane

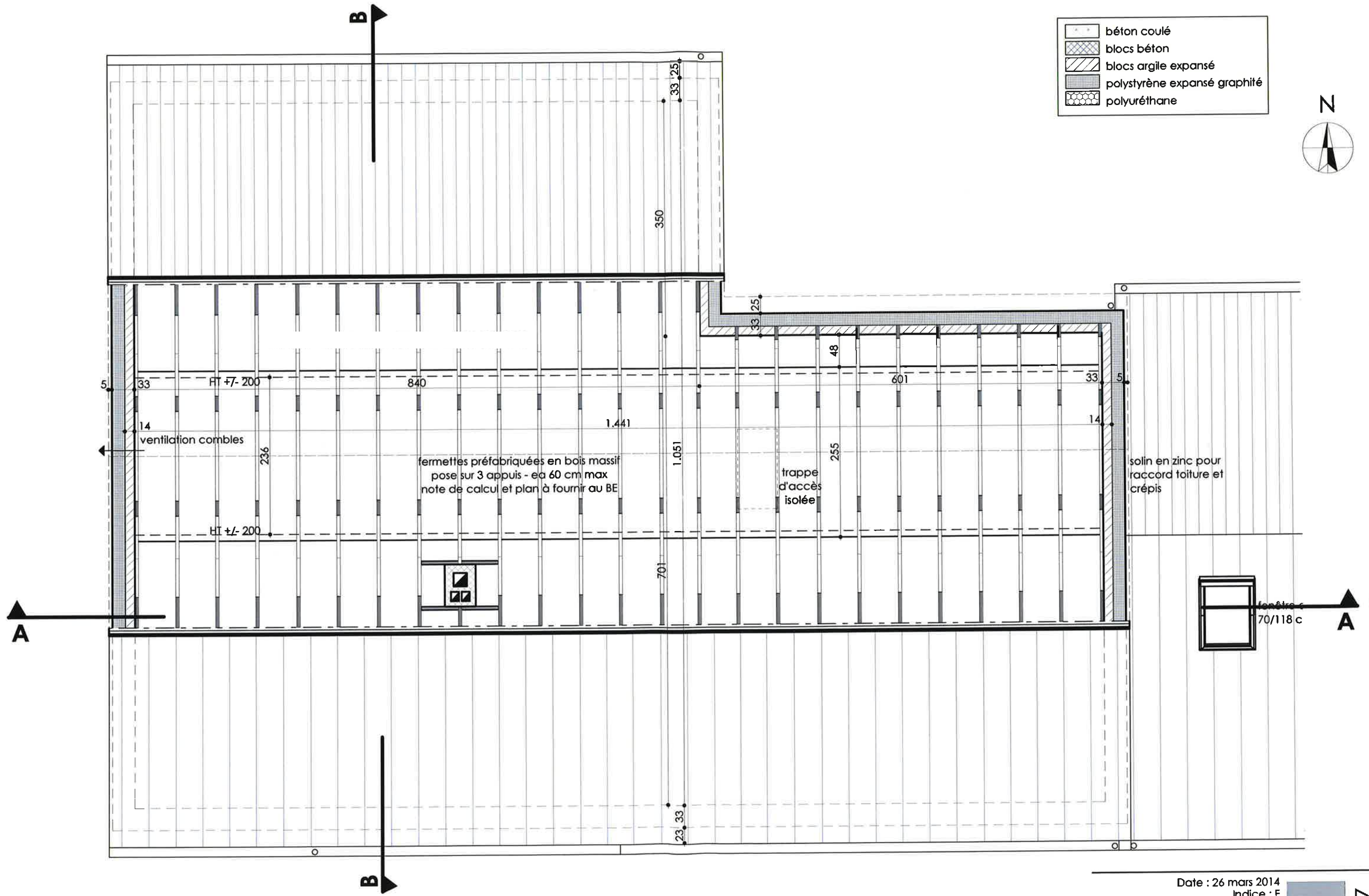

COMBLES

1:50

Date : 26 mars 2014
Indice : F

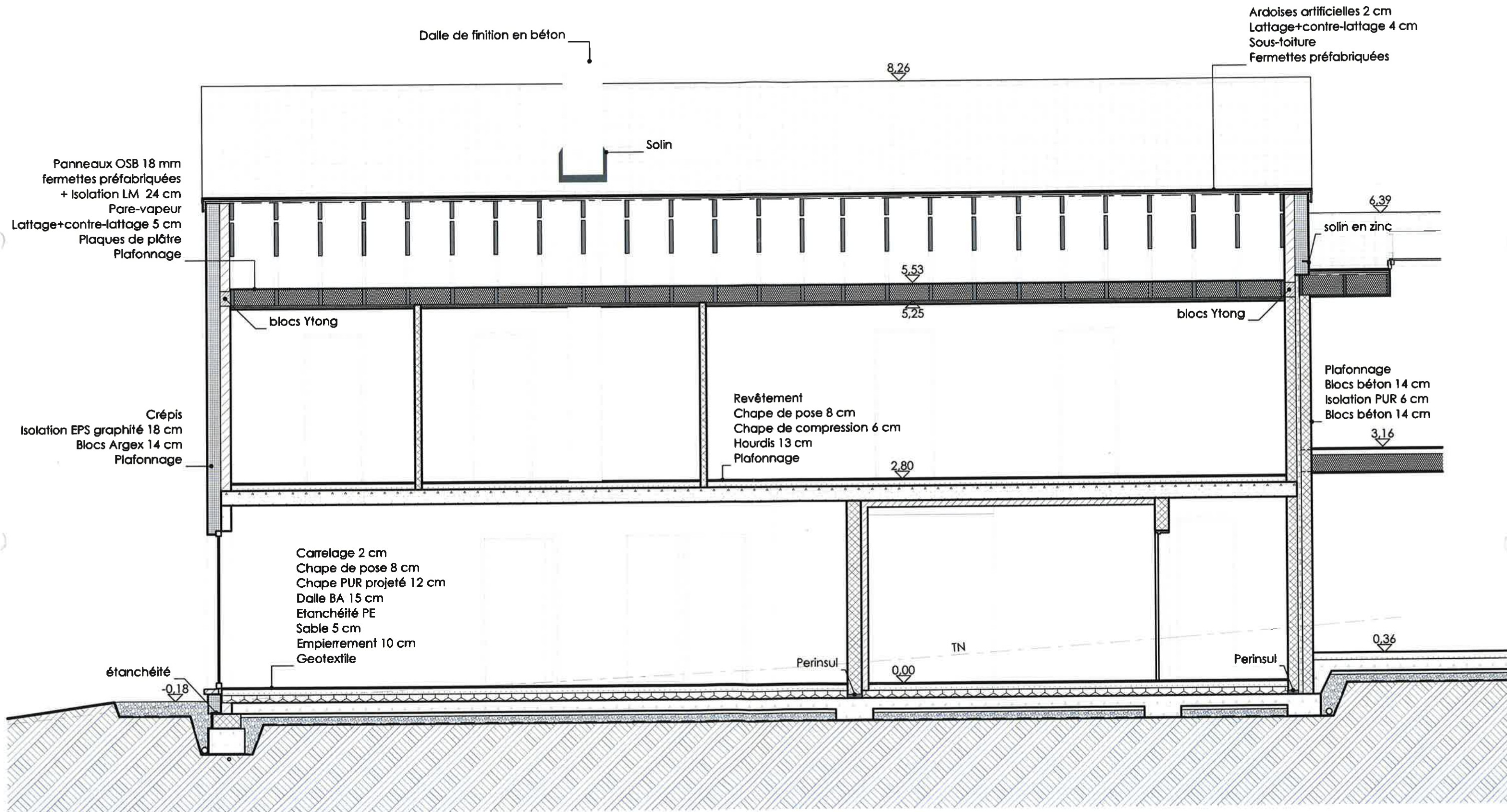

COUPE LONGITUDINALE

1:50

Date : 26 mars 2014
Indice : F

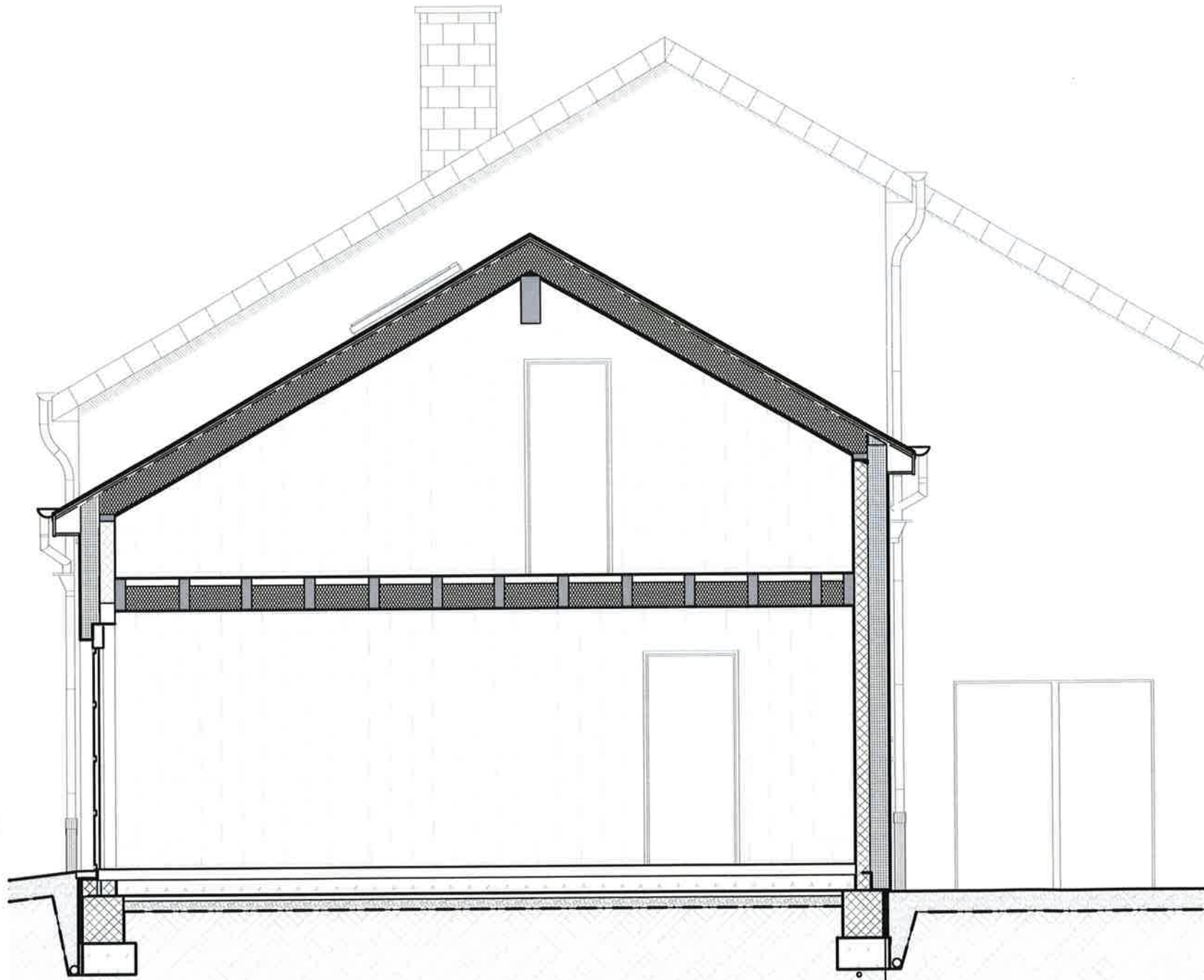

Protection mécanique
Etanchéité bitumineuse
Cimentage
Blocs béton 29 cm

COUPE CC

1:50

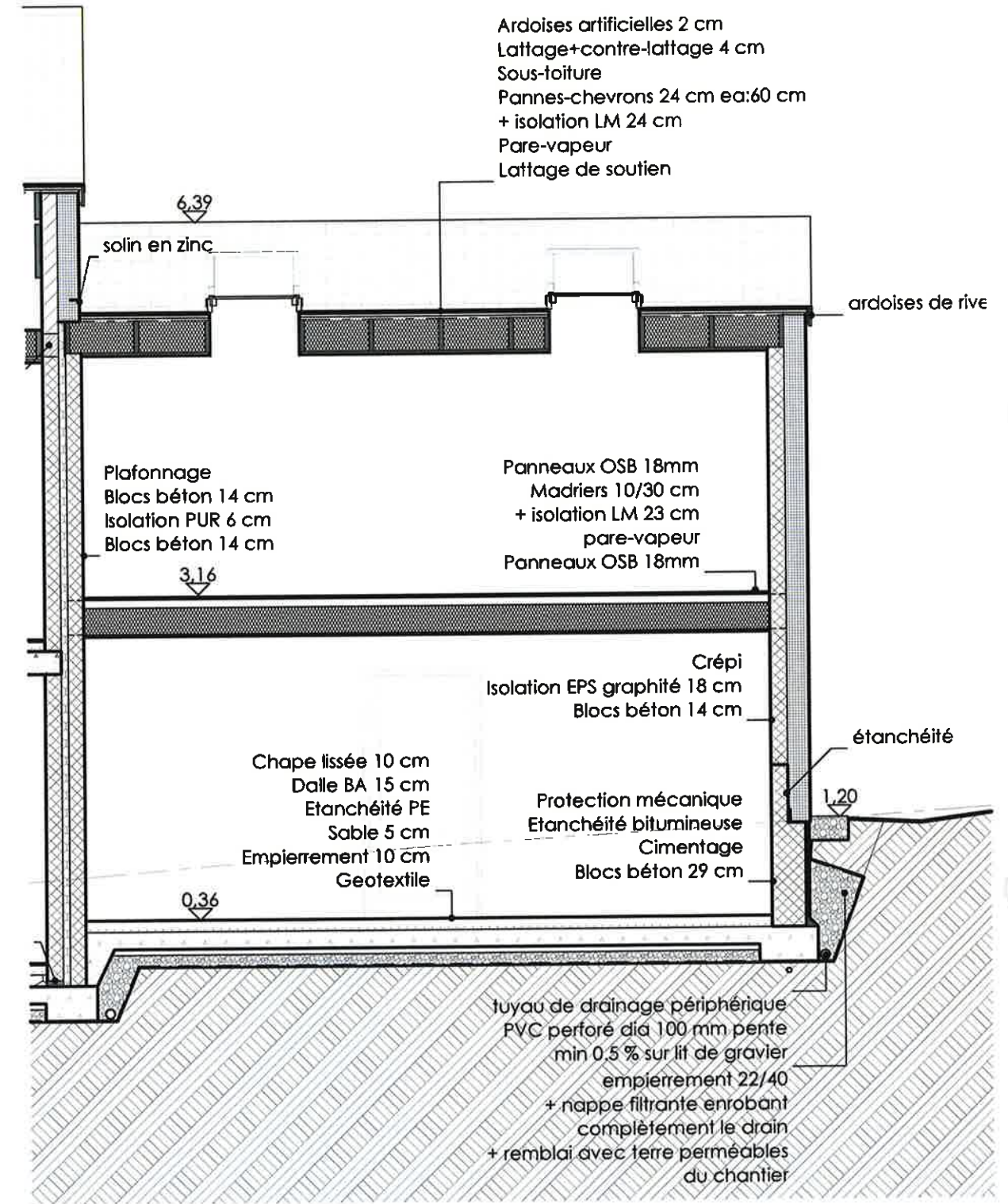

COUPE AA

1:50

GARAGE

Date : 26 mars 2014
Indice : F

Légende

- 1. Ardoises artificielles de ton gris anthracite
- 2. Crépi de ton dans la gamme de blanc cassé de gris
- 3. Châssis en PVC de ton gris
- 4. Seuils en pierre
- 5. Seuils en aluminium de ton idem châssis
- 6. Gouttières + tuyaux de descente en zinc

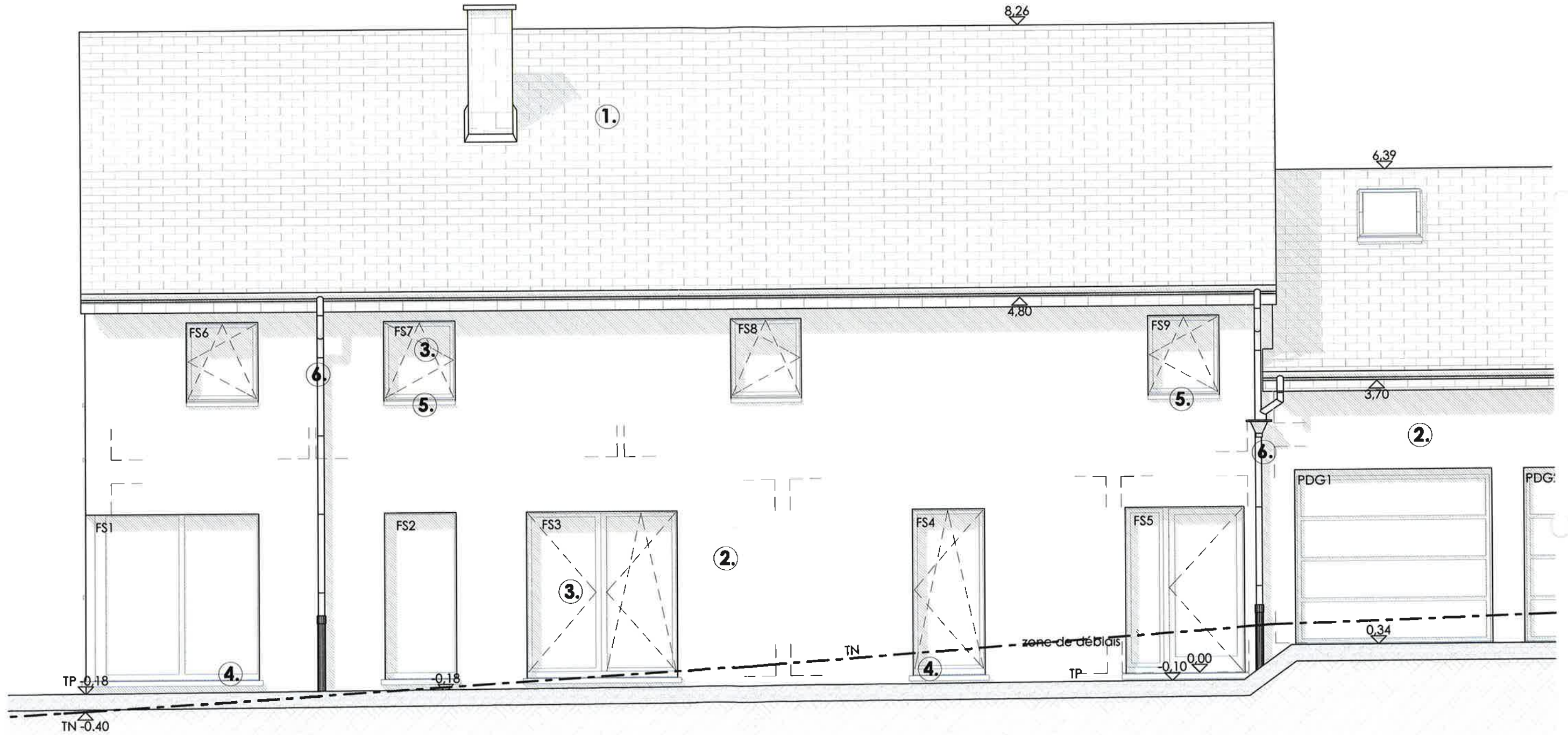

FACADE AVANT

1:50

Date : 26 mars 2014
Indice : F

Légende

- 1. Ardoises artificielles de ton gris anthracite
- 2. Crépi de ton dans la gamme de blanc cassé de gris
- 3. Châssis en PVC de ton gris
- 4. Seuils en pierre
- 5. Seuils en aluminium de ton idem châssis
- 6. Gouttières + tuyaux de descente en zinc

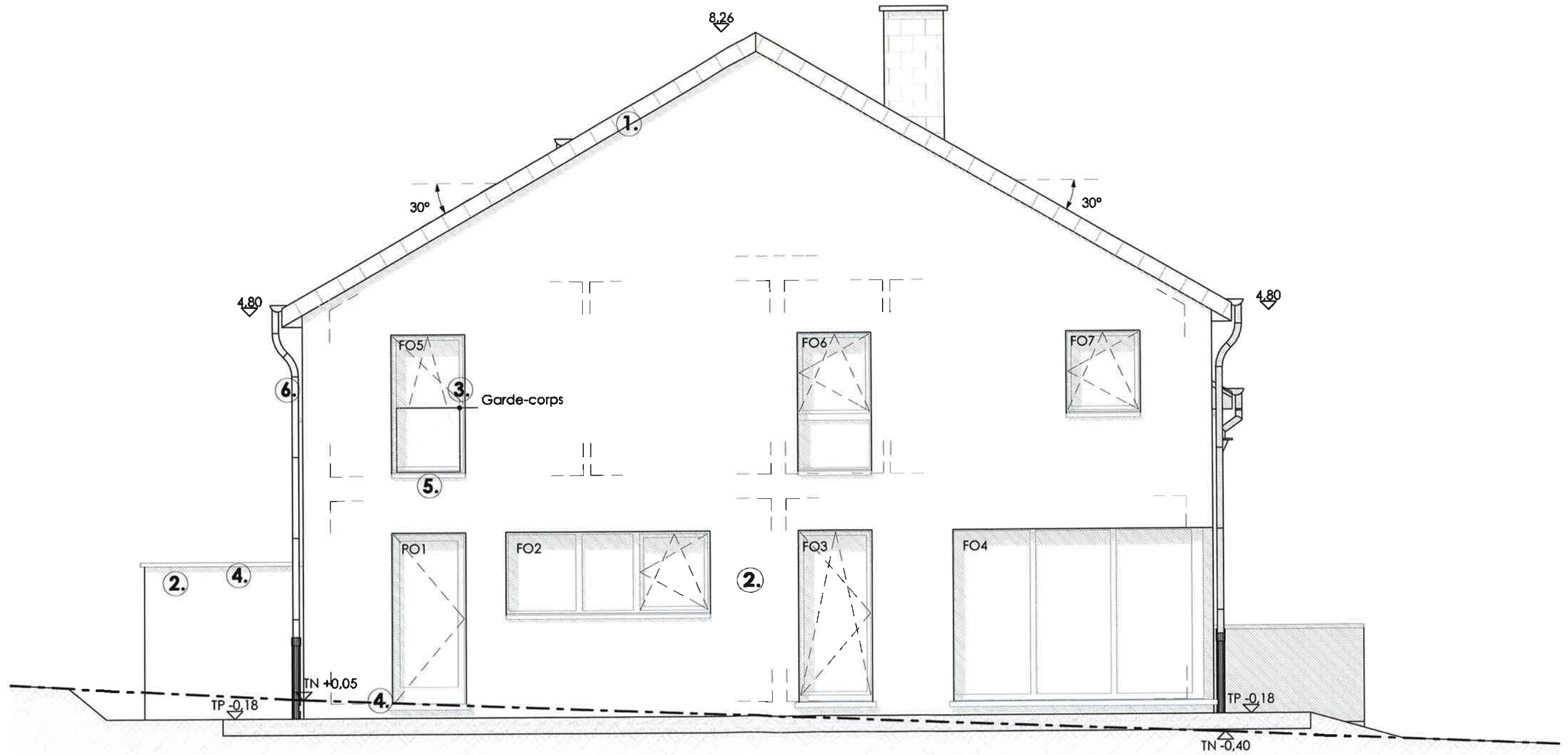

FACADE GAUCHE

1:50

Date : 26 mars 2014
Indice : F

Légende

- 1. Ardoises artificielles de ton gris anthracite
- 2. Crépi de ton dans la gamme de blanc cassé de gris
- 3. Châssis en PVC de ton gris
- 4. Seuils en pierre
- 5. Seuils en aluminium de ton idem châssis
- 6. Gouttières + tuyaux de descente en zinc

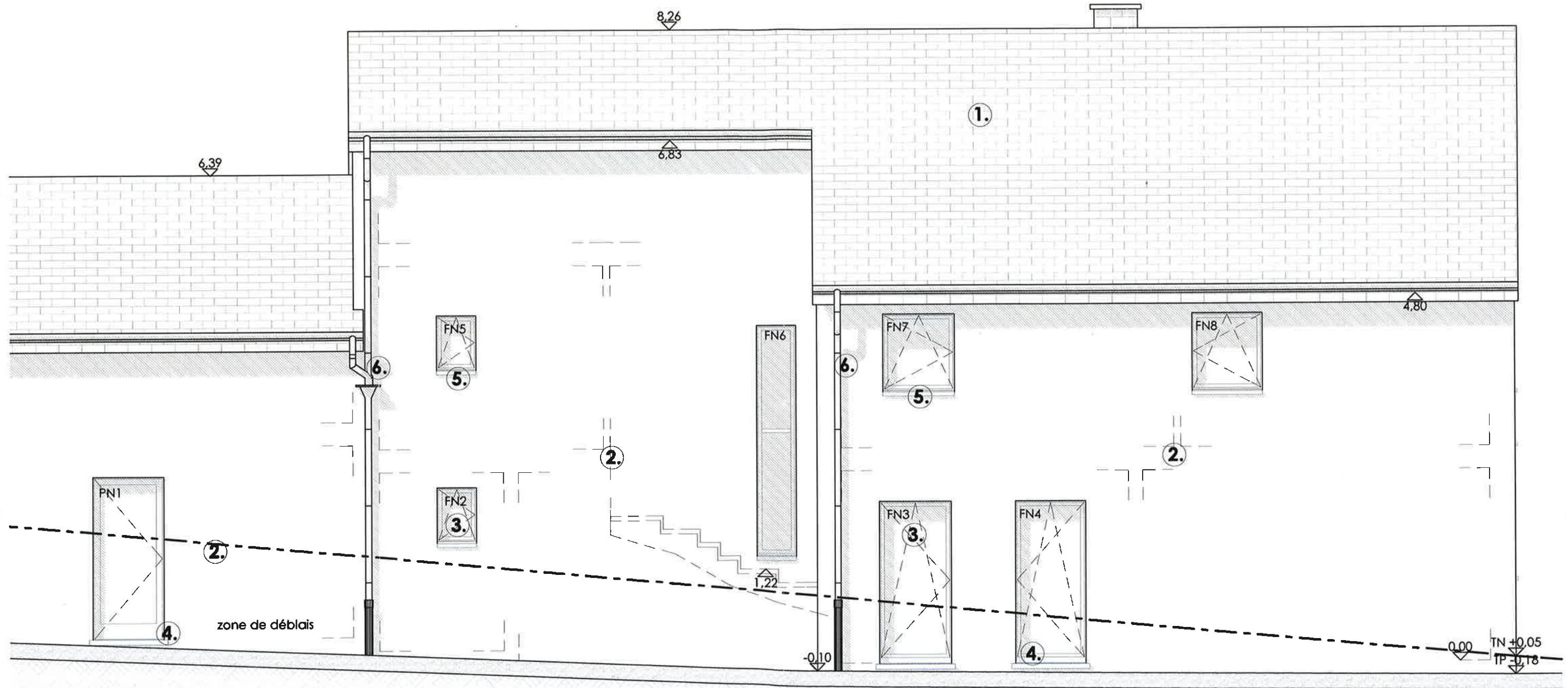

FACADE ARRIERE

1:50

Date : 26 mars 2014
Indice : F

Légende

- 1. Ardoises artificielles de ton gris anthracite
- 2. Crépi de ton dans la gamme de blanc cassé de gris
- 3. Châssis en PVC de ton gris
- 4. Seuils en pierre
- 5. Seuils en aluminium de ton idem châssis
- 6. Gouttières + tuyaux de descente en zinc

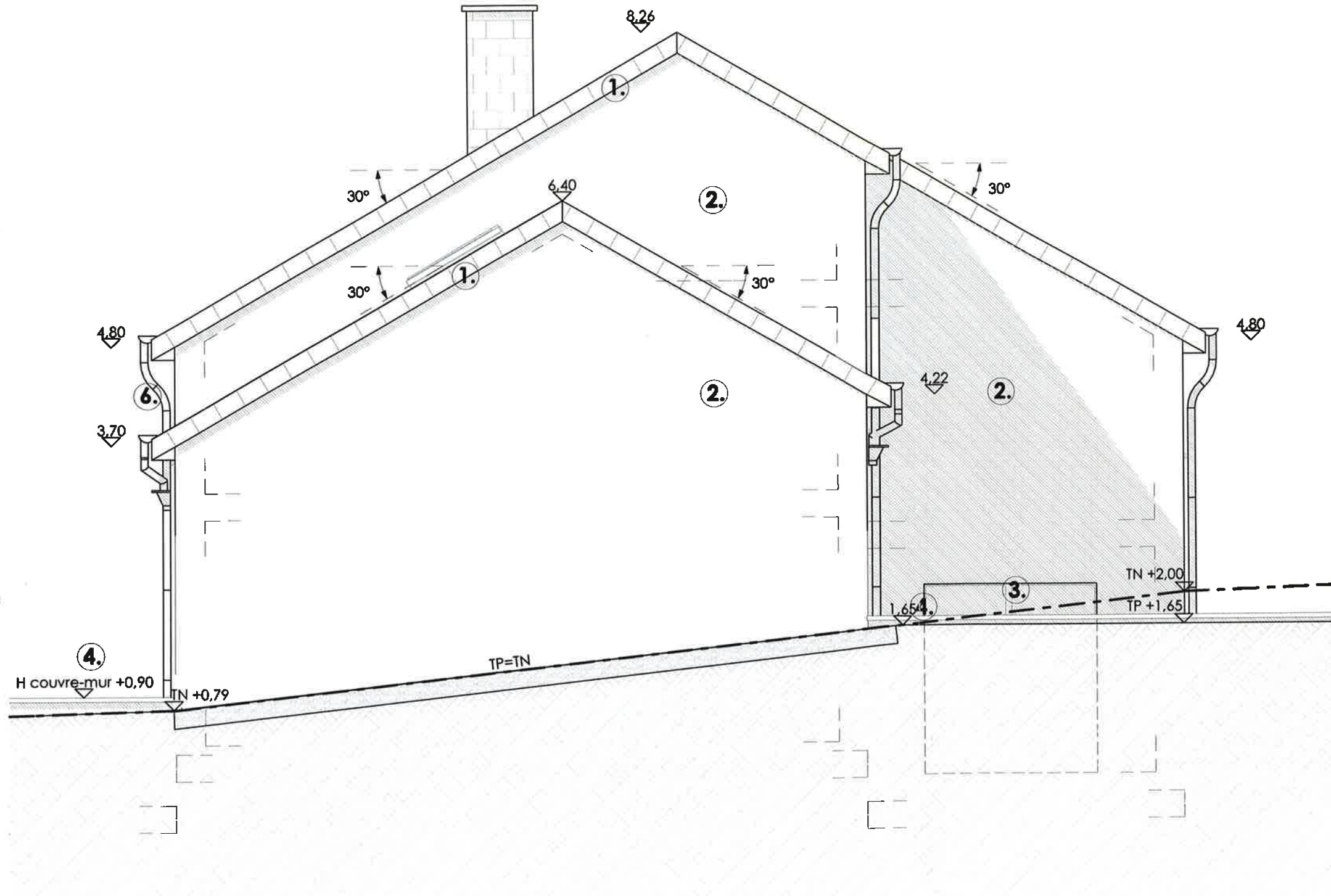

FACADE DROITE

1:50

Date : 26 mars 2014
Indice : F

Légende

- 1. Ardoises artificielles de ton gris anthracite
- 2. Crépi de ton dans la gamme de blanc cassé de gris
- 3. Châssis en PVC de ton gris
- 4. Seuils en pierre
- 5. Seuils en aluminium de ton idem châssis
- 6. Gouttières + tuyaux de descente en zinc

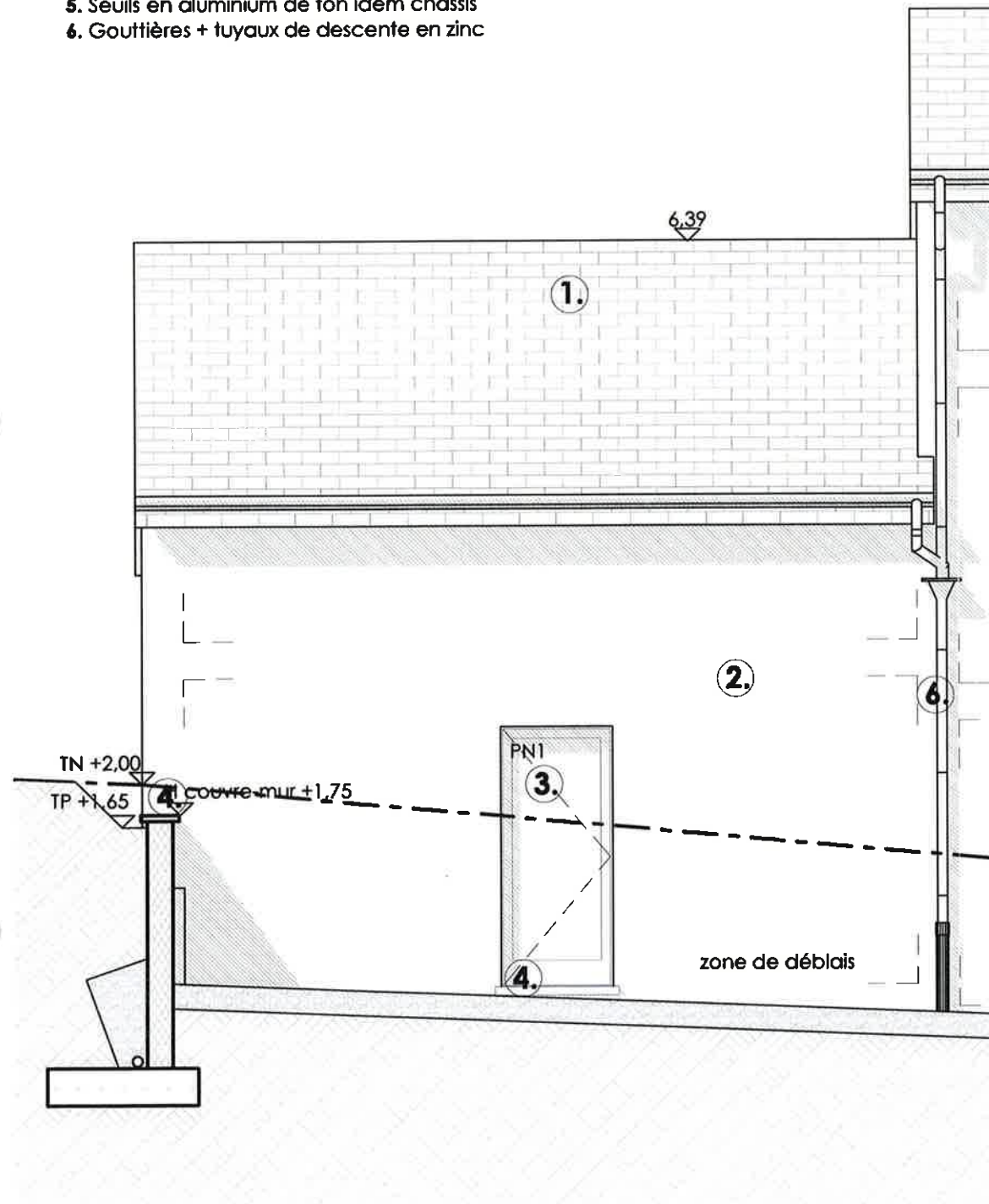

FACADE ARRIERE

1:50

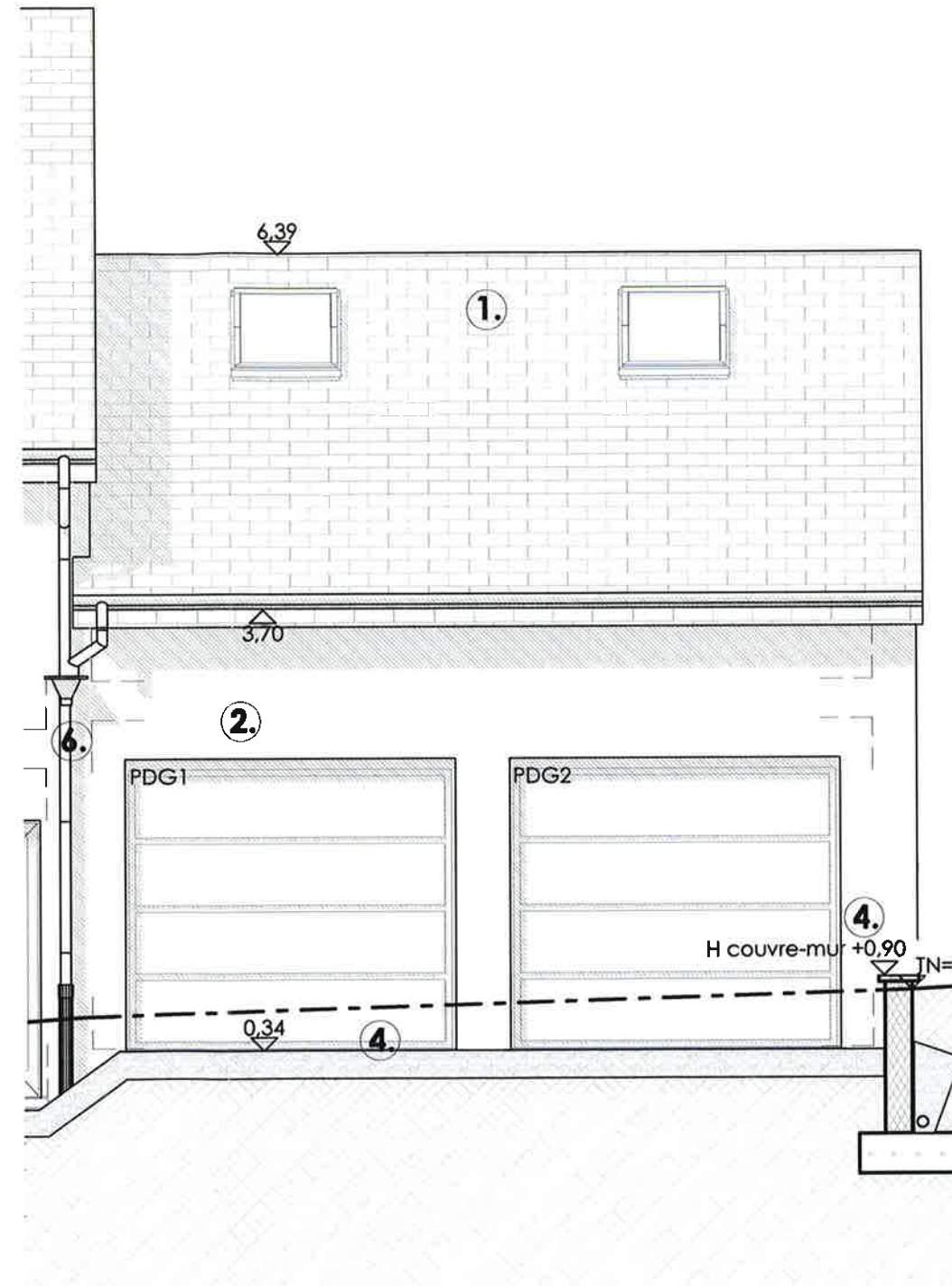

FACADE AVANT

1:50

GARAGE

Date : 26 mars 2014
Indice : F