

## Gegevens opvraging

Referentienummer	827da2f60206f4cb6efc
Datum	18-09-2024
Perceelsnummer	42018 A 0843/00C000
Adres / Ligging	Margriet Crombeenstraat 1, 9260 Schellebelle

## Inhoudstafel

1. Grootschalig Referentiebestand
2. Kadaster
3. Boskartering 1990
4. Digitale boswijzer Vlaanderen 2021
5. Natuurbeheerplannen
6. RVV Overstromingsgebieden en oeverzones Integraal Waterbeleid
7. Recht van voorkoop
8. Recht van voorkoop - afbakeningen
9. Luchtfoto Vlaanderen winter 2019 - kleur
10. Luchtfoto Vlaanderen, meest recent - kleur
11. Woningkwaliteit - panden met een herstelvordering
12. Woningkwaliteit - Vlaamse inventaris van ongeschikte en onbewoonbare woningen
13. Woningkwaliteit - woningen met een conformiteitsattest
14. Inventaris leegstand en/of verwaarlozing van bedrijfsruimte
15. Overstromingsgevoelige gebieden 2017 (Watertoets)
16. Watertoets - Overstromingsgevoelige gebieden vanuit de zee 2023
17. Watertoets - Overstromingsgevoelige gebieden fluviaal 2023
18. Watertoets - Overstromingsgevoelige gebieden pluviaal 2023
19. Digitale atlas - onbevaarbare waterlopen en publieke grachten
20. Watergevoelige openruimtegebieden
21. Signaalgebieden
22. Risicozones voor overstromingen
23. Recent overstromde gebieden
24. Overstromingsgebieden en oeverzones Integraal Waterbeleid
25. Van nature overstroombare gebieden
26. PFAS
27. Bodemonderzoeken en sanering (OVAM)
28. Gewestplan
29. Ruimtelijk uitvoeringsplan
30. Beschermd Onroerend Erfgoed
31. Vastgestelde Inventarissen
32. Unesco Werelderfgoed
33. Atlas der Buurtwegen

Legende : resultaat in perceel | geen resultaat in perceel





BRONNEN  
© (18/09/2024) General Administration of the Patrimonial Documentation  
[WMS Cadastral Layers](#)

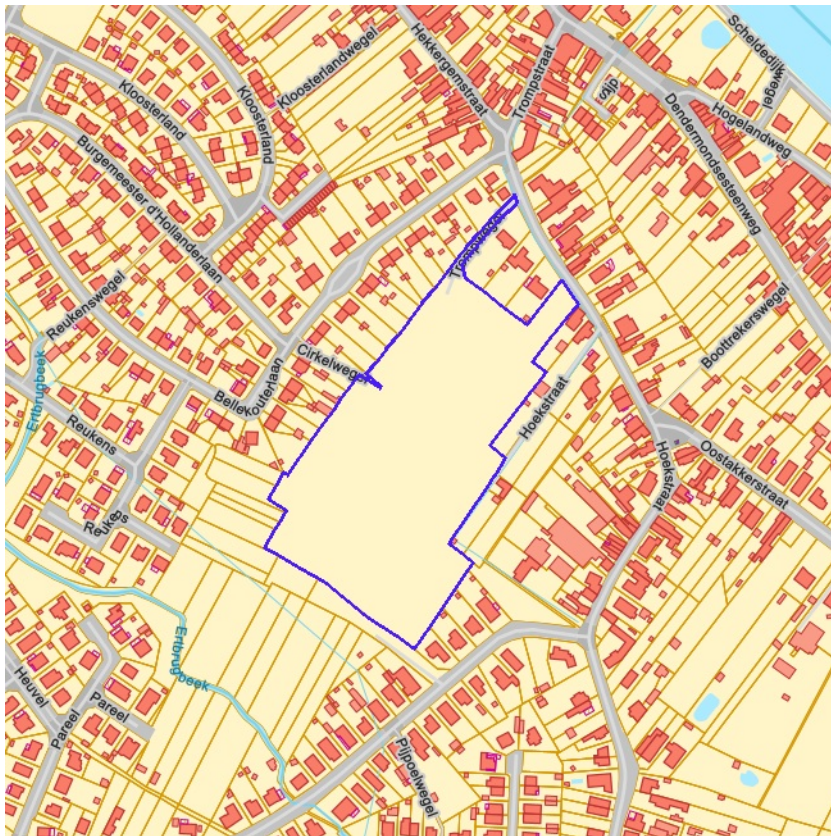

- Looftout
- Gemengd loofhout (20 - 60% bijmenging naaldhout)
- Gemengd naaldhout (20 - 50% bijmenging loofhout)
- Naaldhout
- Heide
- Te herbebossen oppervlakte
- Niet beboste oppervlakte van het bosdomein
- Vijvers binnen het bosdomein



[klik naar geo-portaal](#)

BRONNEN  
 Agentschap voor Natuur en Bos  
[WMS Boskartering 1990](#)



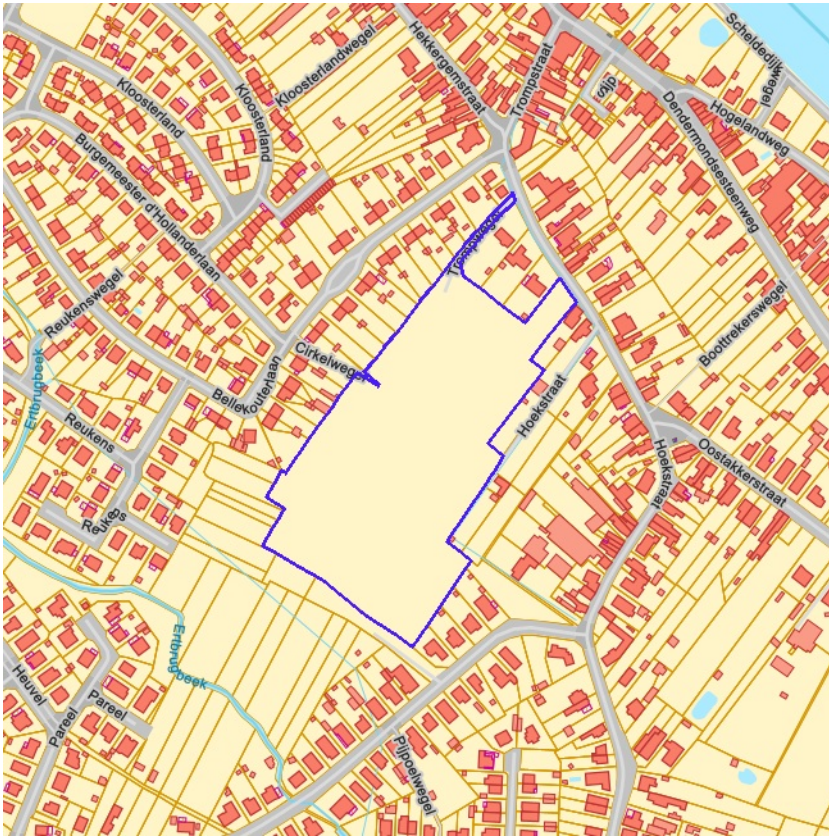

- Erfgoedbeheerplan
- Natuurbeheerplan Type 1
- Natuurbeheerplan Type 2
- Natuurbeheerplan Type 3
- Natuurbeheerplan Type 4
- Andere beheerplannen
- Harmonisch Park- en Groenbeheerplan
- Beperkt Bosbeheerplan
- Uitgebreid Bosbeheerplan
- Beheerplan Militair domein
- Vlaams Natuurreservaat
- Erkend Natuurreservaat
- Aangewezen Bosreservaat
- Erkend Bosreservaat



[klik naar geo-portaal](#)

**BRONNEN**

Agentschap voor Natuur en Bos

[WMS Mercator Publieke View Service](#)

[WFS Mercator Publieke Download Service](#)

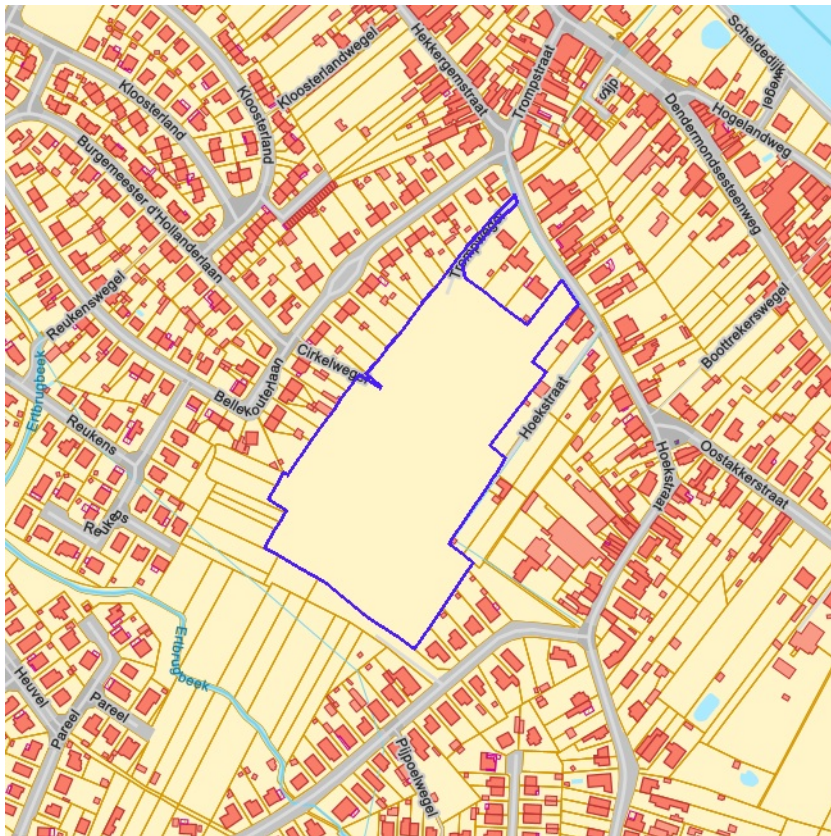

- IWB Oeverzone
- IWB Overstromingsgebied



[klik naar geo-portaal](#)

BRONNEN  
Vlaamse Milieumaatschappij  
[WMS RVV Afbakeningen](#)  
[WFS Gebieden met recht van voorloop](#)





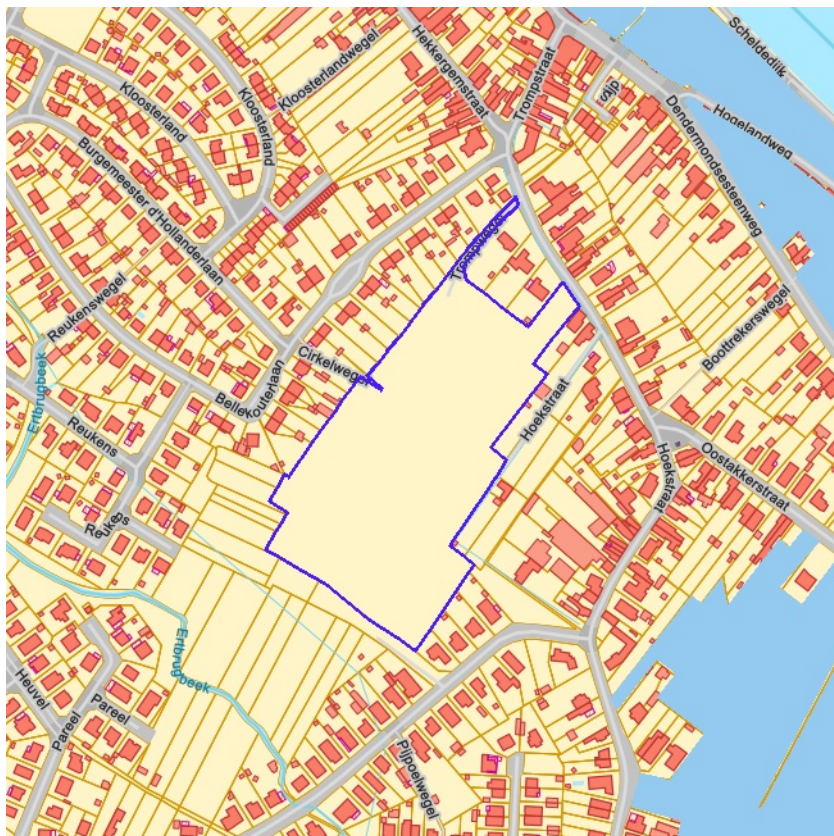

-  RVV Ruimtelijk Uitvoeringsplan
-  RVV Vlaams Ecologisch Netwerk
-  Natuurinrichtingsproject
-  RVV Havengebied
-  RVV de Vlaamse Waterweg nv
-  RVV Bijzondere gebieden Vlaamse Wooncode
-  RVV Landinrichtingsplan en inrichtingsnota
-  RVV Ruilverkaveling uit kracht van wet
-  RVV Ruilverkaveling grote infrastructuurwerken



[klik naar geo-portaal](#)

**BRONNEN**

Agentschap voor Natuur en Bos, De Vlaamse Waterweg NV, Agentschap Informatie Vlaanderen, Vlaamse Landmaatschappij, Gemeentelijk Havenbedrijf Antwerpen

[WMS RVV Afbakeningen](#)

[WFS Gebieden met recht van voorkoop](#)



[klik naar geo-portaal](#)

**BRONNEN**

Agentschap Informatie Vlaanderen

[WMS Orthofotomozaïek, middenschalig, winteropnamen, kleur, 2019, Vlaanderen](#)



[klik naar geo-portaal](#)

**BRONNEN**

Agentschap Digitaal Vlaanderen

[WMS Orthofotomozaiek, middenschalig, winteropnamen, kleur, meest recent, Vlaanderen](#)

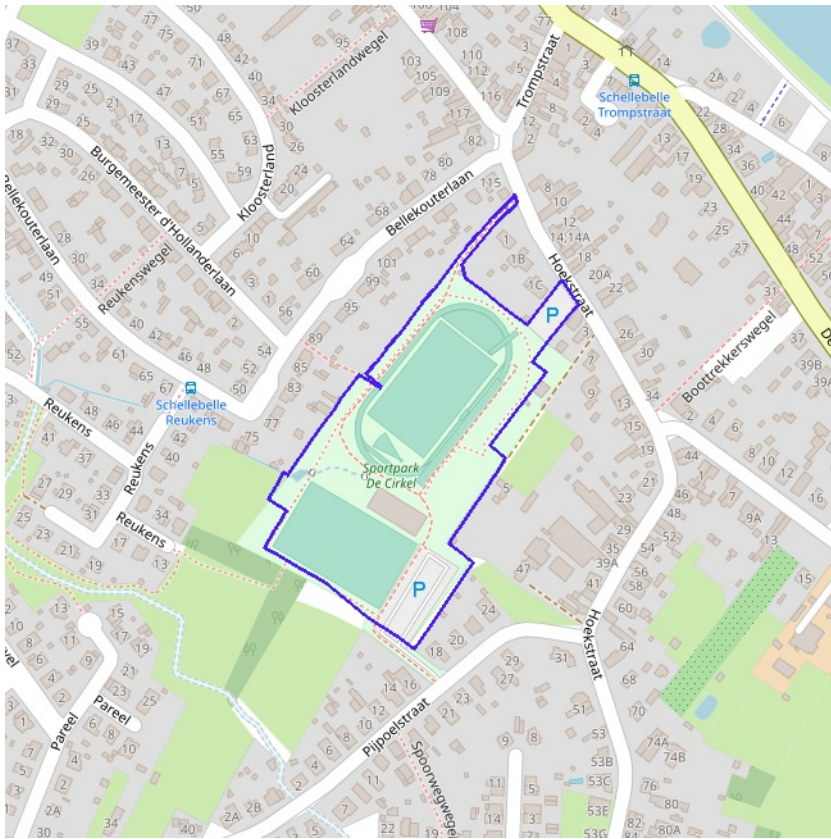

[klik naar geo-portaal](#)

**BRONNEN**

Wonen-Vlaanderen

[Panden met een herstelvordering via POI-service](#)

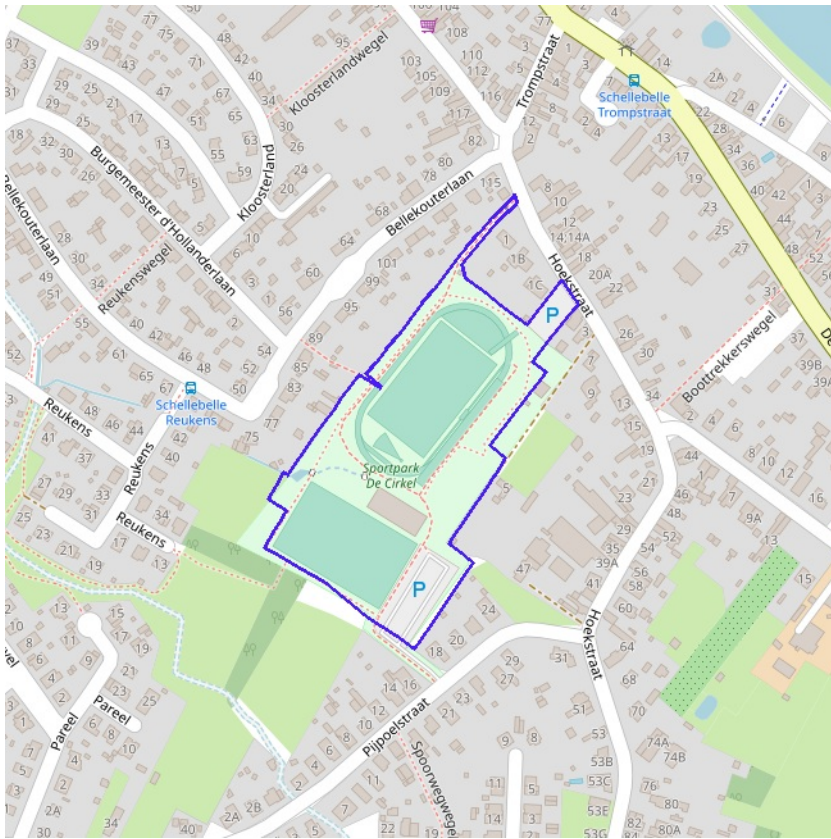

[klik naar geo-portaal](#)

**BRONNEN**

Wonen-Vlaanderen

[Vlaamse inventaris van ongeschikte en onbewoonbare woningen via POI-service Dataset.](#)

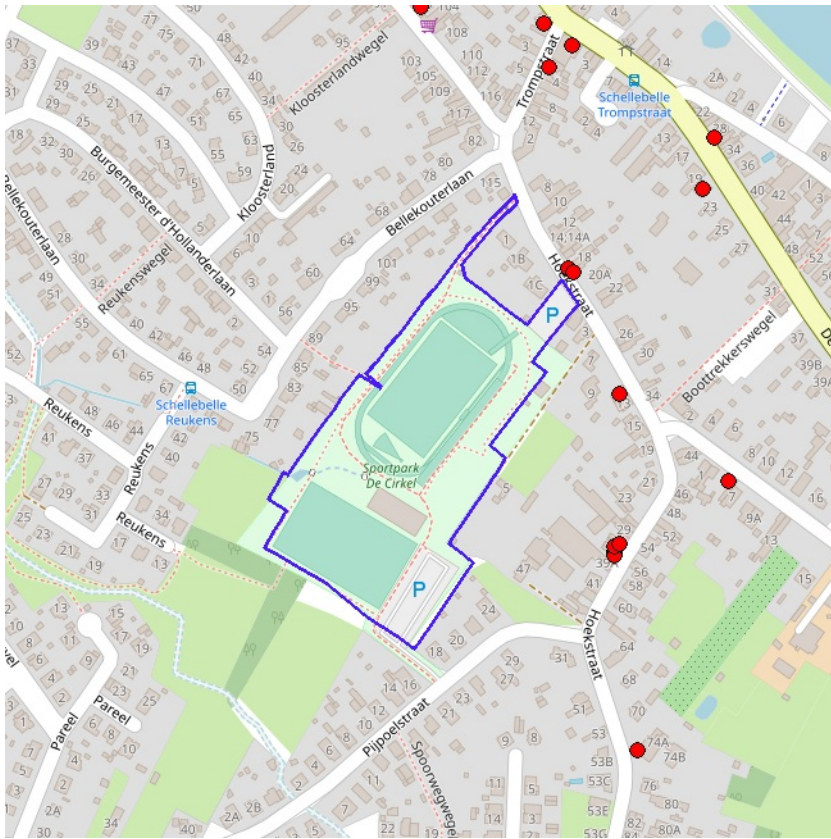

[klik naar geo-portaal](#)

**BRONNEN**

Wonen-Vlaanderen

[Woningen met een conformiteitsattest via POI-service Dataset](#)

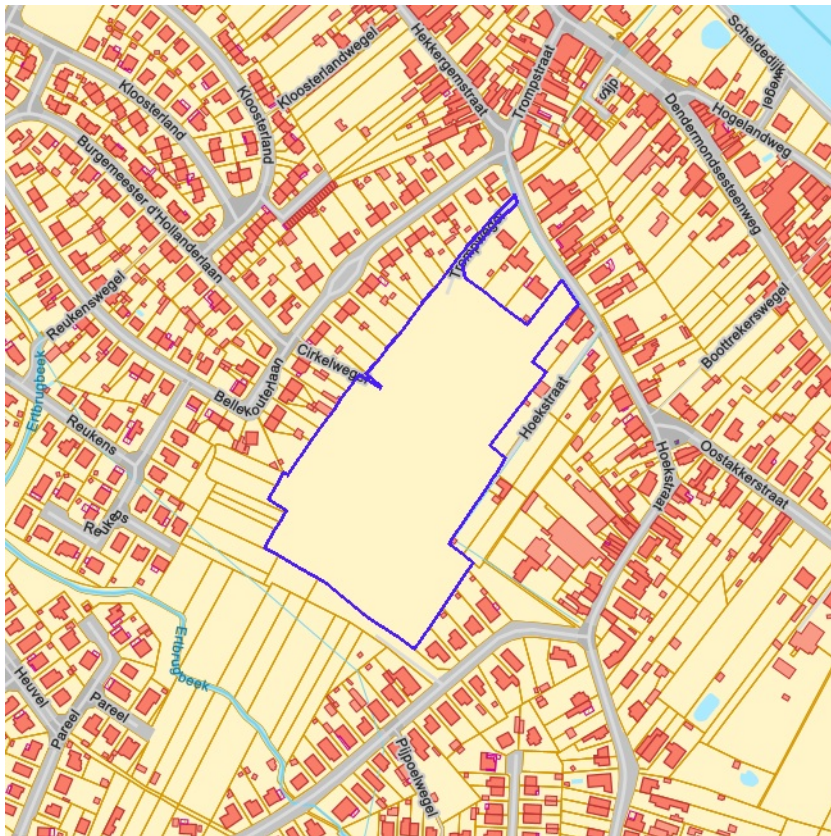

Leegstand en/of verwaarlozing



[klik naar geo-portaal](#)

BRONNEN

Vlaamse Overheid, Departement Omgeving, Afdeling Gebiedsontwikkeling, Omgevingsplanning en -projecten (GOP)

[WMS Mercator Publieke View Service](#)

[WFS Mercator Publieke Download Service](#)

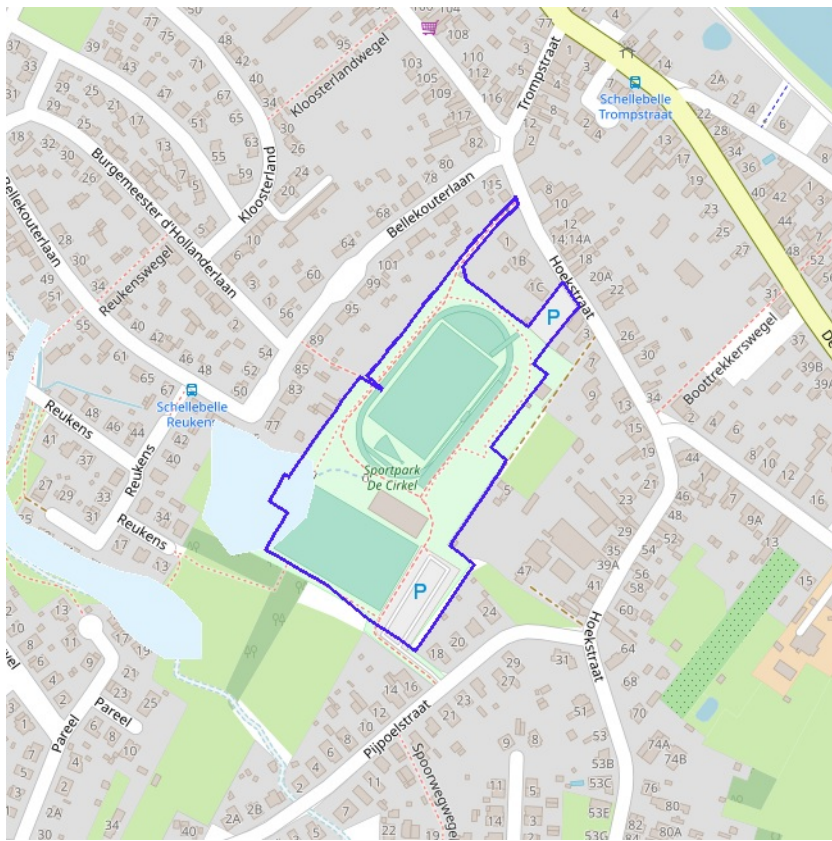

- Effectief overstromingsgevoelig
- Mogelijk overstromingsgevoelig



[klik naar geo-portaal](#)

BRONNEN  
Vlaamse Milieumaatschappij, OpenStreetMap  
[WMS overstromingsgevoelige gebieden 2017](#)



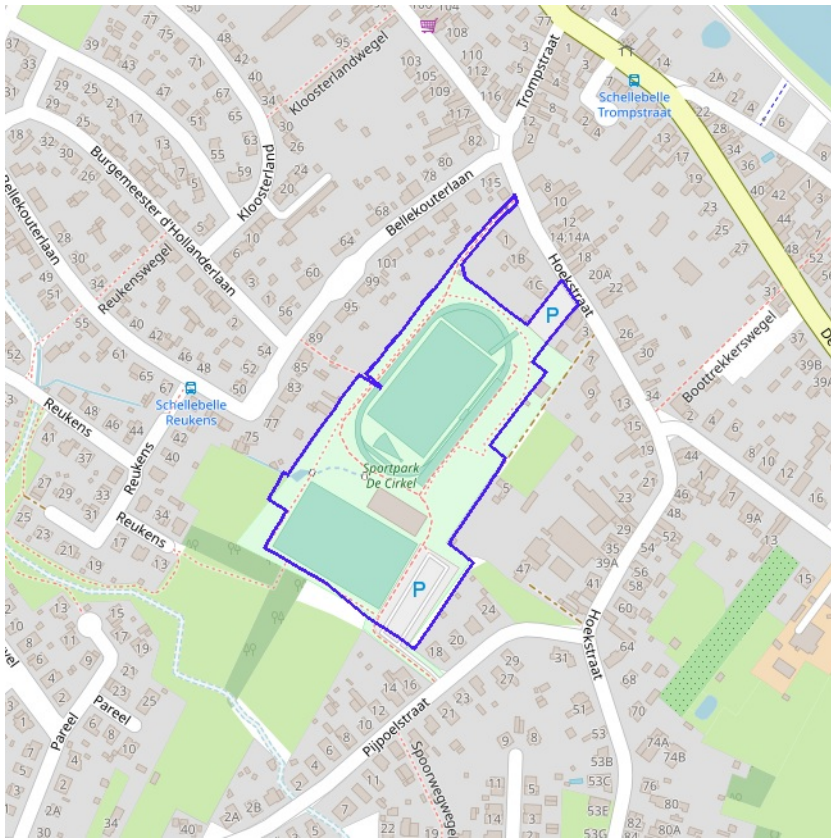

- Kleine kans op overstromingen onder klimaatverandering
- Kleine kans op overstromingen
- Middelgrote kans op overstromingen



[klik naar geo-portaal](#)

**BRONNEN**

Vlaamse Milieumaatschappij, OpenStreetMap  
[WMS overstromingsgevoelige gebieden vanuit de zee](#)

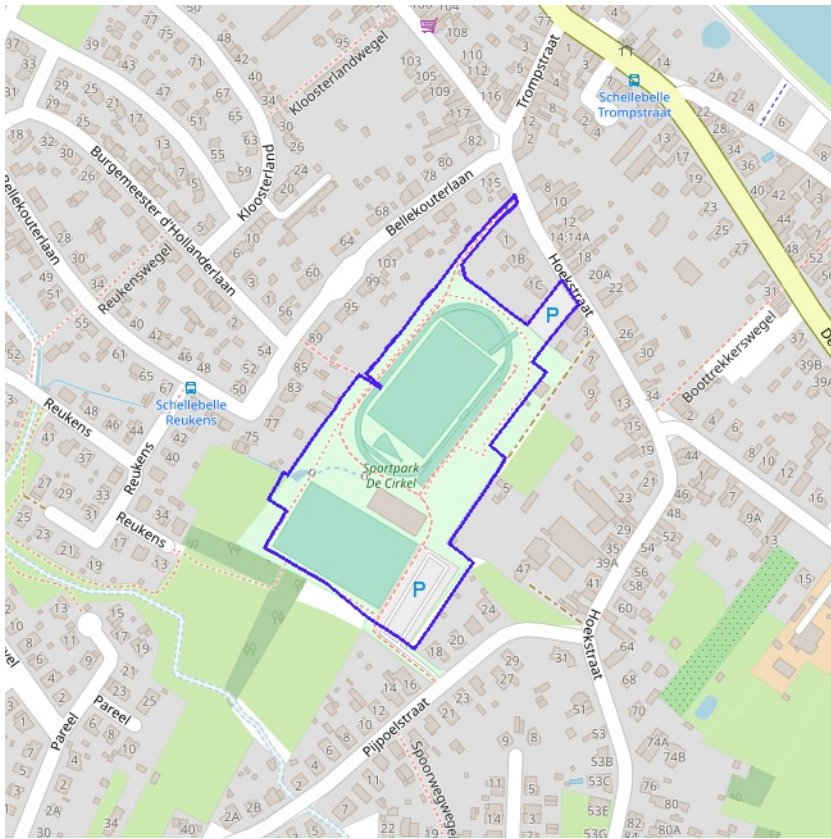

- Kleine kans op overstromingen onder klimaatverandering
- Kleine kans op overstromingen
- Middelgrote kans op overstromingen



[klik naar geo-portaal](#)

**BRONNEN**

Vlaamse Milieumaatschappij, OpenStreetMap  
[WMS overstromingsgevoelige gebieden fluviaal](#)

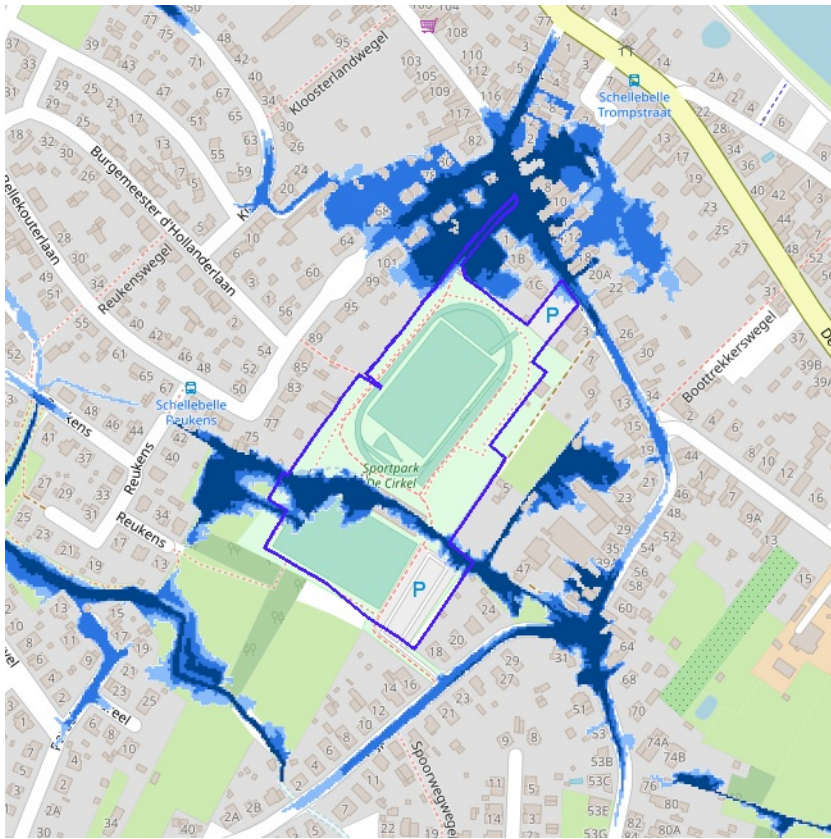

- Kleine kans op overstromingen onder klimaatverandering
- Kleine kans op overstromingen
- Middelgrote kans op overstromingen



[klik naar geo-portaal](#)

**BRONNEN**

Vlaamse Milieumaatschappij, OpenStreetMap  
[WMS overstromingsgevoelige gebieden pluviaal](#)



- Onbevaarbaar cat. 1
- Onbevaarbaar cat. 2
- Onbevaarbaar cat. 3
- Publieke gracht



[klik naar geo-portaal](#)

**BRONNEN**

Vlaamse Milieumaatschappij, OpenStreetMap

[WMS Digitale atlas - onbevaarbare waterlopen en publieke grachten](#)



Watergevoelige openruimtegebieden



[klik naar geo-portaal](#)

**BRONNEN**

Vlaamse Overheid, Departement Omgeving, Vlaams Planbureau voor Omgeving

[WMS DSI - Watergevoelige openruimtegebieden - Contouren](#)

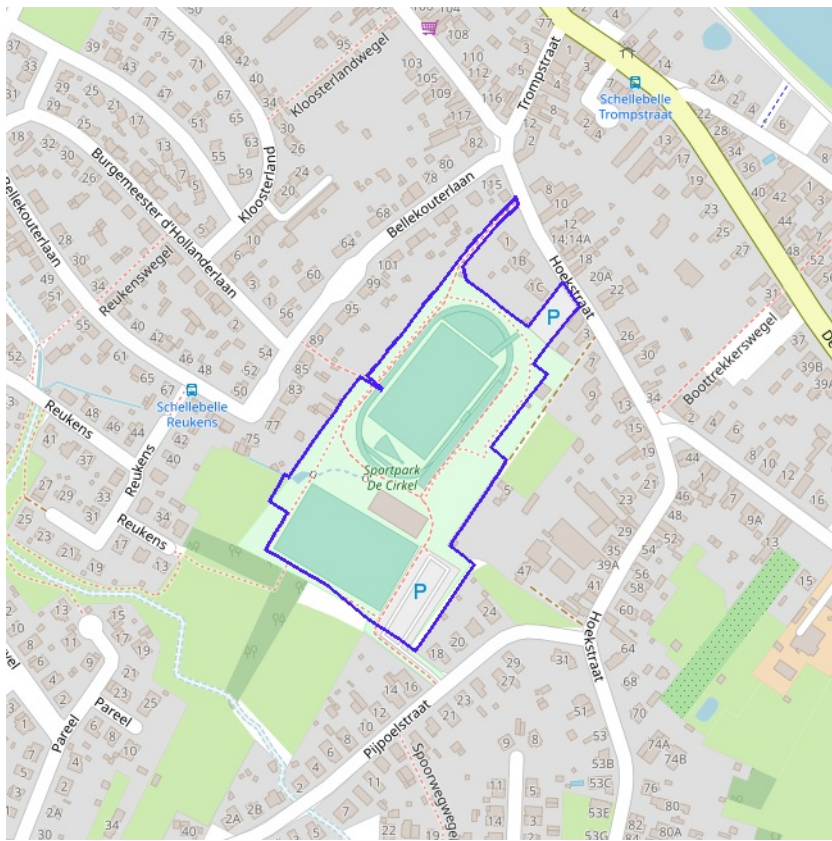

- Bouwwrije opgave
- Verscherpte watertoets

BRONNEN  
Vlaamse Milieumaatschappij, OpenStreetMap  
[WMS Signaalgebieden](#)

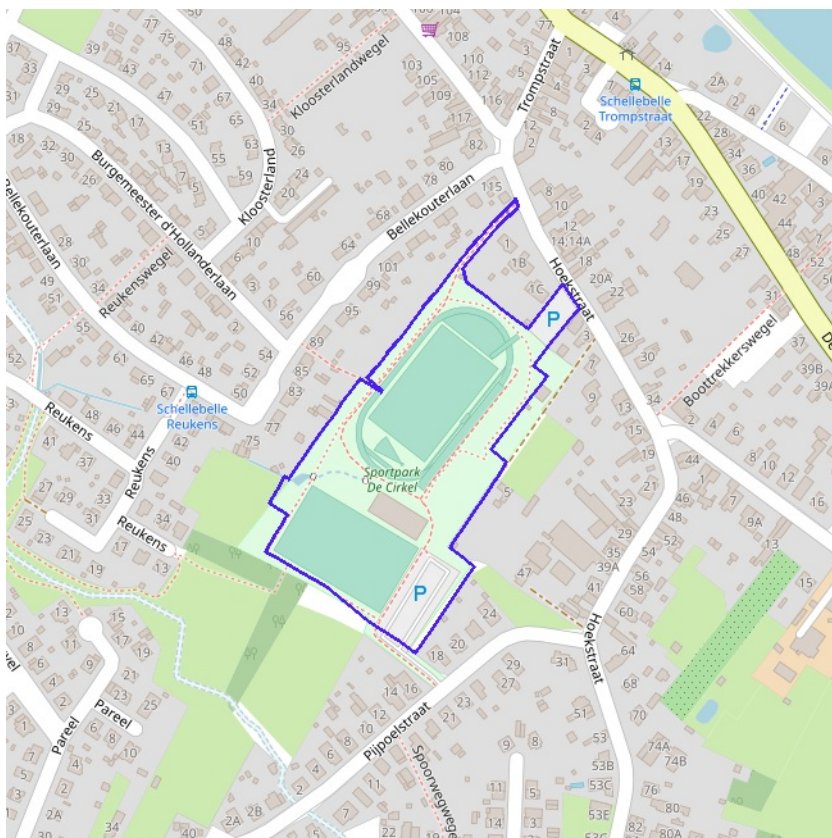

- Geen risico meer
- Bevestigde risicozones
- Nieuwe risicozones



BRONNEN  
Departement Mobiliteit en Openbare Werken, afdeling Waterbouwkundig Laboratorium en Vlaamse Milieumaatschappij - afdeling Operationeel Waterbeheer, OpenStreetMap  
[WMS risicozones overstromingen 2017](#)

## Recent overstroomde gebieden

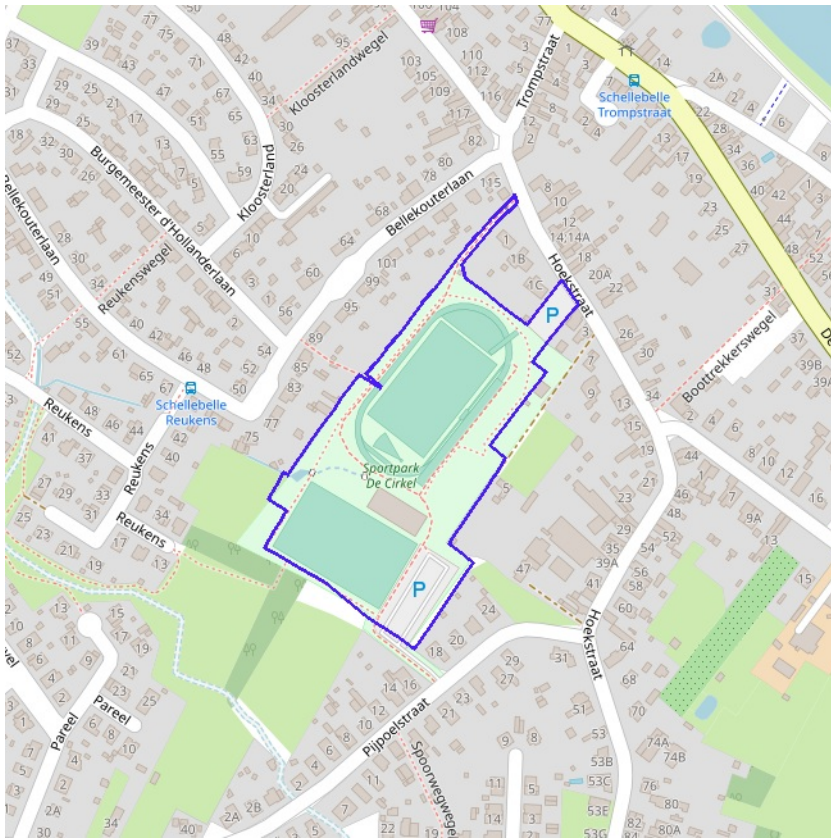

Recent overstroomd gebied



[klik naar geo-portaal](#)

### BRONNEN

Vlaamse Milieumaatschappij, OpenStreetMap

[WMS Vlaamse Milieumaatschappij](#)

[WFS Recent overstroomde gebieden](#)



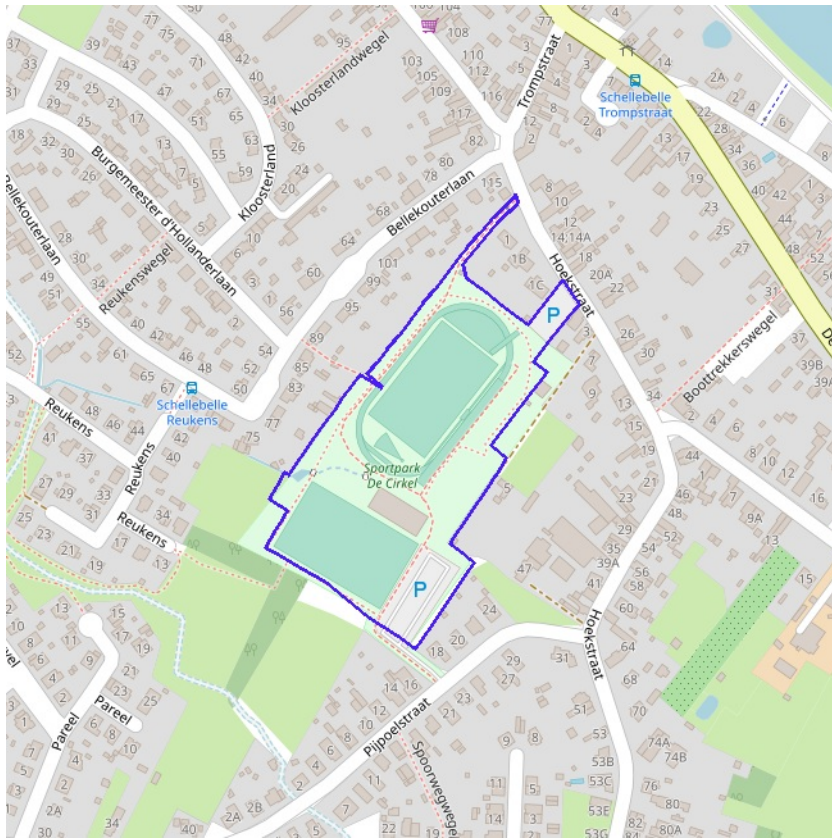

Overstromingsgebieden en oeverzones



[klik naar geo-portaal](#)

BRONNEN  
Vlaamse Milieumaatschappij - afdeling Operationeel Waterbeheer, OpenStreetMap  
[WMS Vlaamse Milieumaatschappij](#)  
[WFS Overstromingsgebieden en oeverzones](#)

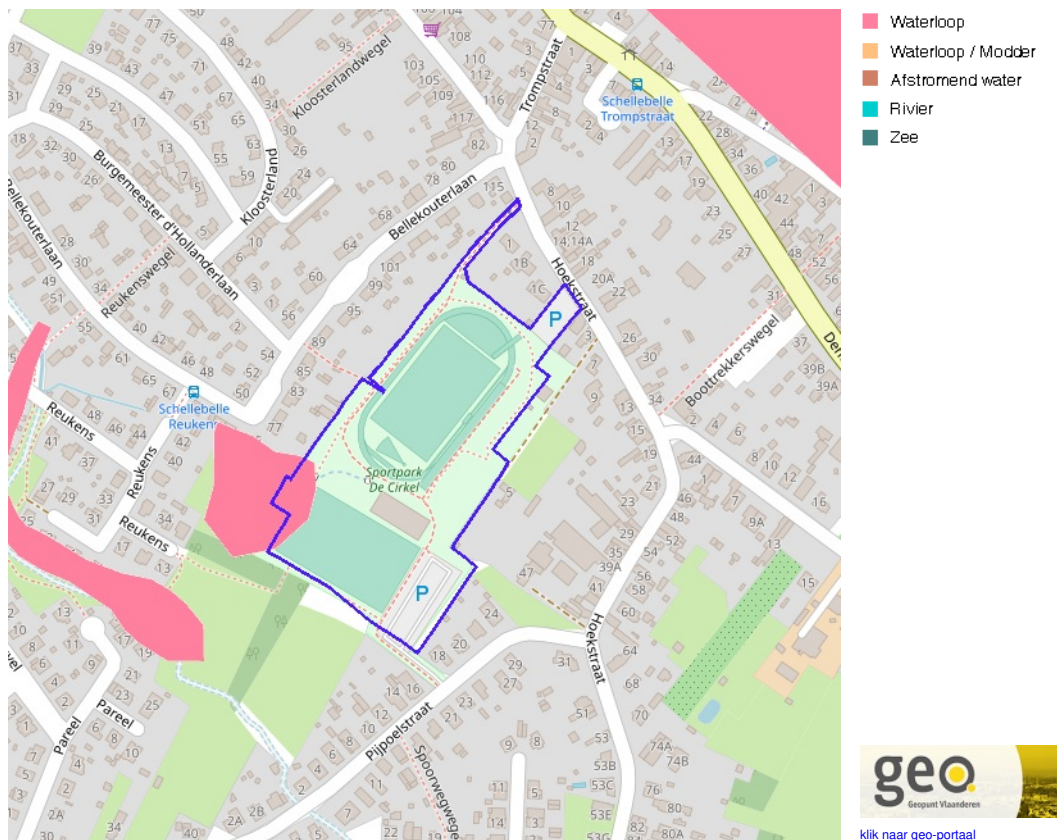

[klik naar geo-portaal](#)

**Van nature overstroombare gebieden**

Object identificator	46919
Identificator verschijningsstoestand van exemplaar	46919
Oorzaak van de (historische) overstromingen	D
Omschrijving oorzaak van de (historische) overstromingen	Doorkruist door rivier maar geen sporen van overstroombaarheid
Herkomst	Vertaling van bodemkaartlegende (code B)
Datum opname in NOG-bestand of laatste correctie	05/12/2000
Naam van het primair hydrografisch bekken	Boven-Scheldebekken
Stroomgebied van het primair hydrografisch bekken	Schelde

**Van nature overstroombare gebieden**

Object identificator	46735
Identificator verschijningsstoestand van exemplaar	46735
Oorzaak van de (historische) overstromingen	D
Omschrijving oorzaak van de (historische) overstromingen	Doorkruist door rivier maar geen sporen van overstroombaarheid
Herkomst	Expertise/interpretatie (code M)
Datum opname in NOG-bestand of laatste correctie	05/12/2000
Naam van het primair hydrografisch bekken	Boven-Scheldebekken
Stroomgebied van het primair hydrografisch bekken	Schelde

**Van nature overstroombare gebieden**

Object identificator	47832
Identificator verschijningsstoestand van exemplaar	47832
Oorzaak van de (historische) overstromingen	W
Omschrijving oorzaak van de (historische) overstromingen	Overstroombaar vanuit waterloop
Herkomst	Vertaling van bodemkaartlegende (code B)
Datum opname in NOG-bestand of laatste correctie	05/12/2000

**Naam van het primair hydrografisch bekken**

Boven-Scheldebekken

**Stroomgebied van het primair hydrografisch bekken**

Schelde

**BRONNEN**

Vlaamse Milieumaatschappij - afdeling Operationeel Waterbeheer, OpenStreetMap

[WMS Vlaamse Milieumaatschappij](#)

[WFS Van nature overstroombare gebieden](#)

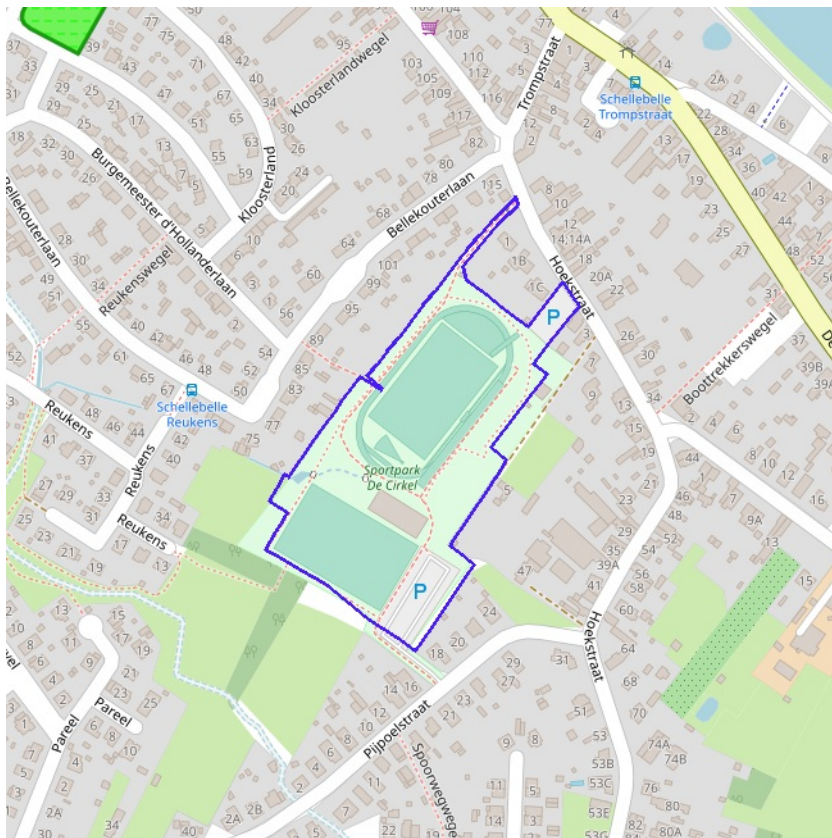

**Actuele no regret zones (PFAS)**

- Opgeheven
- Preventief ingesteld
- Locatiespecifiek vastgesteld

**Middelpunten no regret zones (PFAS)**

- Geselecteerd profiel

**Profielen (PFAS)**

- Boring
- Peilbuis
- Waterbodernstaal
- Staal

**Inventaris brandweer(oefen)terreinen en incidenten (PFAS)**

- Geen verkennend bodemonderzoek beschikbaar (geen VBO)
- Niet-PFAS-verdachte locatie
- Verkennend bodemonderzoek beschikbaar (VBO)



[klik naar PFAS-verkenner](#)

**BRONNEN**

Openbare Vlaamse Afvalstoffenmaatschappij (OVAM), Agentschap Zorg en Gezondheid

[Actuele no regret zones \(PFAS\)](#)

[Middelpunten no regret zones \(PFAS\)](#)

[Profielen \(PFAS\)](#)

[Inventaris brandweer\(oefen\)terreinen en incidenten \(PFAS\)](#)

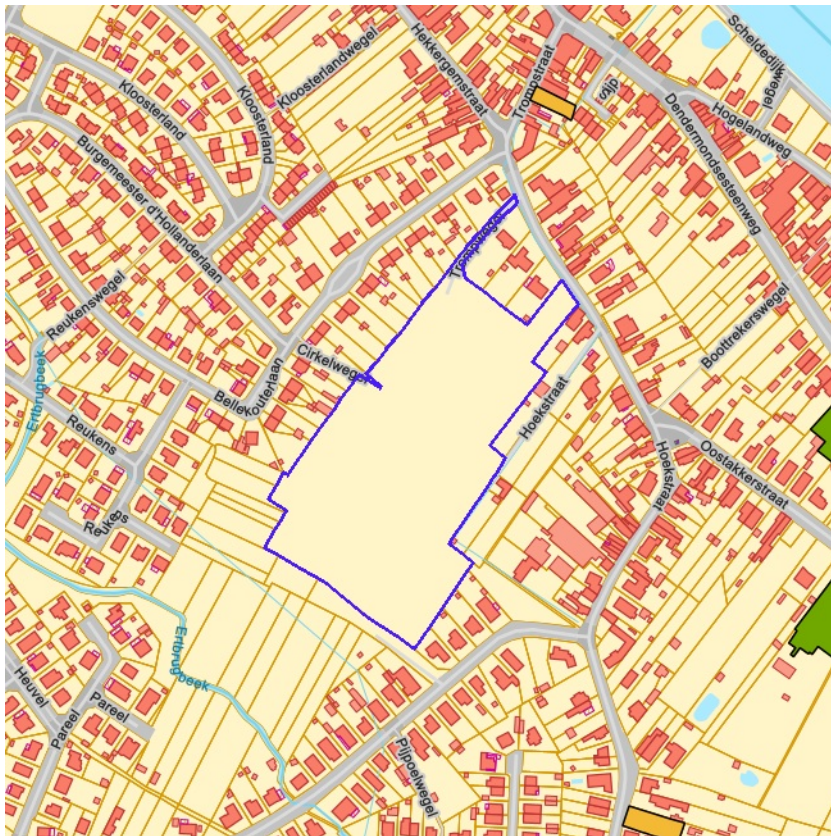

- Sitebesluit
- Oriënterend bodemonderzoek
- Beschrijvend bodemonderzoek
- Bodemsaneringsproject
- Eindevaluatieonderzoek
- Evaluatierapport schadegeval
- Vaststelling schadegeval
- Melding schadegeval
- Melding bodemverontreiniging

BRONNEN  
 Openbare Afvalstoffenmaatschappij voor het Vlaamse Gewest  
[WMS Mercator Publieke View Service](#)  
[WFS Mercator Publieke Download Service](#)

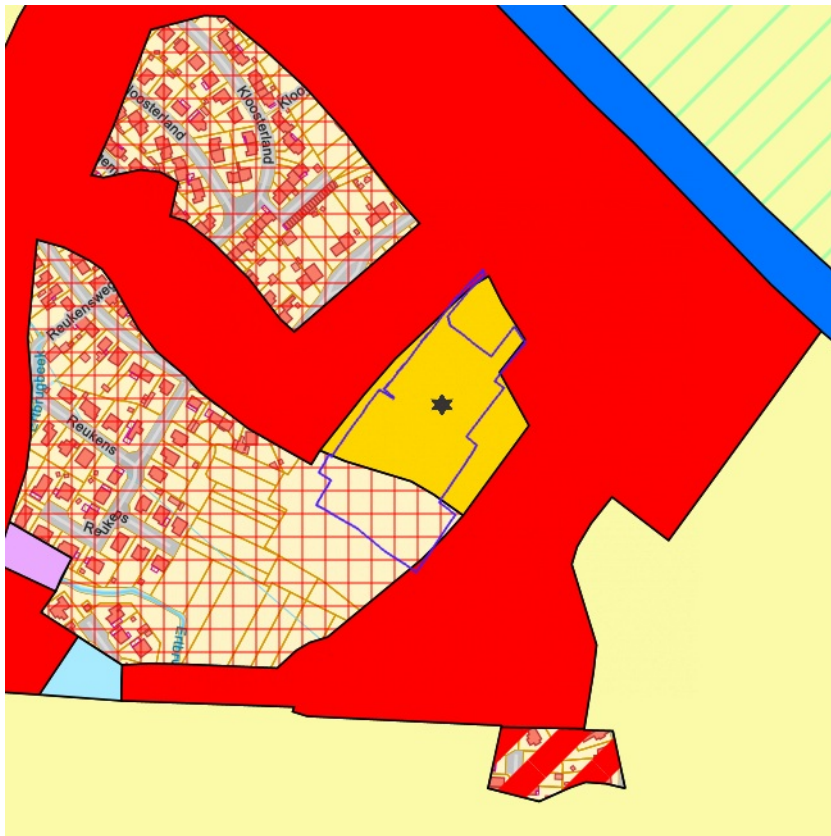

- 0100 - Woongebieden
- 0105 - Woonuitbreidingsgebieden
- 0200 - gebieden voor gemeenschapsvoorziening en openbaar nut
- 0400 - Recreatiegebieden
- 0401 - Gebieden voor dagrecreatie
- 0402 - Gebieden voor verblijfsrecreatie
- 0410 - Gebieden voor toeristische recreatieparken (TRP)
- 0500 - Parkgebieden
- 0600 - Bufferzones
- 0700 - Groengebieden
- 0701 - Natuurgebieden
- 0702 - Natuurgebieden met wetenschappelijke waarde of natuurreservaten
- 0800 - Bosgebieden
- 0900 - Agrarische gebieden
- 0901 - Landschappelijk waardevolle agrarische gebieden
- 1000 - Industriegebieden
- 1100 - Ambachtelijke bedrijven en KMO's
- 1700 - Landelijke gebieden



[klik naar geo-portaal](#)

Gewestplan	
Identificator	01eaa143-a7d5-4233-94f3-d0f17f17196d
Dossier type	GWP
Unieke identificatienummer	GWP_02000_222_00010_00001
Naam	origineel gewestplan Dendermonde
Fase	BG ; Besluit tot goedkeuring
Identificatienummer van de objectgerichte voorschrifttekst	GWP_02000_222_00010_00001_00_0401
Naam van het stedenbouwkundig voorschrift	gebieden voor dagrecreatie
Identificatienummer van de objectgerichte voorschrifttekst	<a href="https://download.dsi.omgeving.vlaanderen.be/be.vl.omg.dsi.stukonderdeel.GWP_02000_222_00010_00001.BG.1.Dossierstuk.SV.1#page=14">https://download.dsi.omgeving.vlaanderen.be/be.vl.omg.dsi.stukonderdeel.GWP_02000_222_00010_00001.BG.1.Dossierstuk.SV.1#page=14</a>
Fichelink	<a href="https://dsi.omgeving.vlaanderen.be/fiche-detail/f6081a15-c75e-4e93-8344-c9716ba7acf5">https://dsi.omgeving.vlaanderen.be/fiche-detail/f6081a15-c75e-4e93-8344-c9716ba7acf5</a>
De categorie van gebiedsaanduiding	REC
Legende	0401
Ondergrond	TOPO
Datum van opmaak van de ondergrond	01/01/1971
Fasedatum	07/11/1978
Datum van verschijning in Belgisch Staatsblad	21/11/1978

Gewestplan	
Identificator	fc6f9b51-0f04-4380-ab88-fe650a3f317c
Dossier type	GWP
Unieke identificatienummer	GWP_02000_222_00010_00001
Naam	origineel gewestplan Dendermonde
Fase	BG ; Besluit tot goedkeuring
Identificatienummer van de objectgerichte voorschrifttekst	GWP_02000_222_00010_00001_00_0105
Naam van het stedenbouwkundig voorschrift	woonuitbreidingsgebieden
Identificatienummer van de objectgerichte voorschrifttekst	<a href="https://download.dsi.omgeving.vlaanderen.be/be.vl.omg.dsi.stukonderdeel.GWP_02000_222_00010_00001_00_0105">https://download.dsi.omgeving.vlaanderen.be/be.vl.omg.dsi.stukonderdeel.GWP_02000_222_00010_00001_00_0105</a>

[0\\_222\\_00010\\_00001.BG.1.Dossierstuk.SV.1#page=9](#)

<b>Fichelink</b>	<a href="https://dsi.omgeving.vlaanderen.be/fiche-detail/f6081a15-c75e-4e93-8344-c9716ba7acf5">https://dsi.omgeving.vlaanderen.be/fiche-detail/f6081a15-c75e-4e93-8344-c9716ba7acf5</a>
<b>De categorie van gebiedsaanduiding</b>	WON
<b>Legende</b>	0105
<b>Ondergrond</b>	TOPO
<b>Datum van opmaak van de ondergrond</b>	01/01/1971
<b>Fasedatum</b>	07/11/1978
<b>Datum van verschijning in Belgisch Staatsblad</b>	21/11/1978

#### Gewestplan

<b>Identificator</b>	9e8d4ae1-0b97-462e-9df6-bf65adab3bbe
<b>Dossier type</b>	GWP
<b>Unieke identificatienummer</b>	GWP_02000_222_00010_00001
<b>Naam</b>	origineel gewestplan Dendermonde
<b>Fase</b>	BG ; Besluit tot goedkeuring
<b>Identificatienummer van de objectgerichte voorschrifttekst</b>	GWP_02000_222_00010_00001_00_0100
<b>Naam van het stedenbouwkundig voorschrift</b>	woongebieden
<b>Identificatienummer van de objectgerichte voorschrifttekst</b>	<a href="https://download.dsi.omgeving.vlaanderen.be/be.vl.omg.dsi.stukonderdeel.GWP_02000_222_00010_00001.BG.1.Dossierstuk.SV.1#page=1">https://download.dsi.omgeving.vlaanderen.be/be.vl.omg.dsi.stukonderdeel.GWP_02000_222_00010_00001.BG.1.Dossierstuk.SV.1#page=1</a>
<b>Fichelink</b>	<a href="https://dsi.omgeving.vlaanderen.be/fiche-detail/f6081a15-c75e-4e93-8344-c9716ba7acf5">https://dsi.omgeving.vlaanderen.be/fiche-detail/f6081a15-c75e-4e93-8344-c9716ba7acf5</a>
<b>De categorie van gebiedsaanduiding</b>	WON
<b>Legende</b>	0100
<b>Ondergrond</b>	TOPO
<b>Datum van opmaak van de ondergrond</b>	01/01/1971
<b>Fasedatum</b>	07/11/1978
<b>Datum van verschijning in Belgisch Staatsblad</b>	21/11/1978

#### BRONNEN

Vlaamse Overheid, Departement Omgeving, Vlaams Planbureau voor Omgeving  
[WMS Mercator Publieke View Service](#)  
[WFS Mercator Publieke Download Service](#)

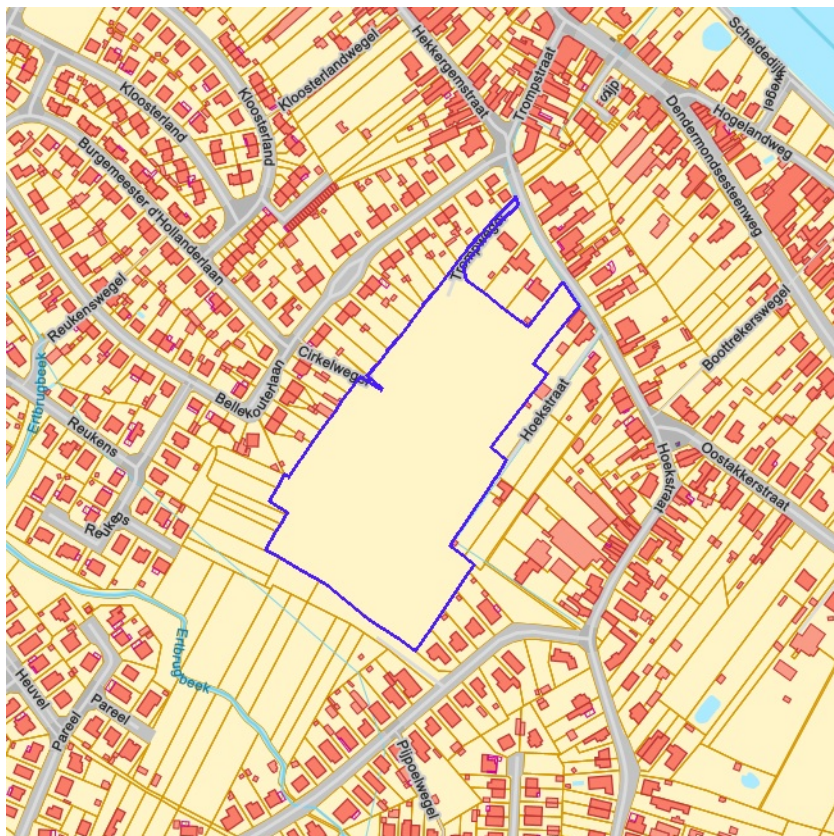

- Contour van grondvlakken
- Contour van overdrukken
- Contour van lijnen



[klik naar geo-portal](#)

**Gemeentelijk Ruimtelijk Uitvoeringsplan**

Identificator	01a07da9-ad4c-4367-bd60-d60a750c91a9
Identificatienummer van het plan, uniek in Vlaanderen	RUP_42026_214_00004_00001
Dossier type	gemRUP
Fase	DV ; Definitieve vaststelling
Fasedatum	24/10/2018
Identificatienummer stedenbouwkundig voorschrift	RUP_42026_214_00004_00001_004
Nummer van het stedenbouwkundige voorschrift	art. 4
Naam van het stedenbouwkundig voorschrift	wegeninfrastructuur
De categorie van gebiedsaanduiding	LNI
Legende	RUP_42026_214_00004_00001_004
Ondergrond	GRB
Datum van opmaak van de ondergrond	24/08/2023
Identificatienummer van de objectgerichte voorschrifttekst	<a href="https://download.dsi.omgeving.vlaanderen.be/be.vl.omg.dsi.stukonderdeel.RUP_42026_214_00004_00001.DV.3.Dossierstuk.SV.1#page=17">https://download.dsi.omgeving.vlaanderen.be/be.vl.omg.dsi.stukonderdeel.RUP_42026_214_00004_00001.DV.3.Dossierstuk.SV.1#page=17</a>
Fichelink	<a href="https://dsi.omgeving.vlaanderen.be/fiche-detail/55b28611-d5c5-4a74-80a1-ec21b19f15c5">https://dsi.omgeving.vlaanderen.be/fiche-detail/55b28611-d5c5-4a74-80a1-ec21b19f15c5</a>
Datum van verschijning in Belgisch Staatsblad	21/12/2018

**Gemeentelijk Ruimtelijk Uitvoeringsplan**

Identificator	06f00b10-2f42-45ad-967f-4deb6d551e2b
Identificatienummer van het plan, uniek in Vlaanderen	RUP_42026_214_00004_00001
Dossier type	gemRUP
Fase	DV ; Definitieve vaststelling
Fasedatum	24/10/2018
Identificatienummer stedenbouwkundig voorschrift	RUP_42026_214_00004_00001_003
Nummer van het stedenbouwkundige voorschrift	art. 3
Naam van het stedenbouwkundig voorschrift	zone voor recreatie



De categorie van gebiedsaanduiding	REC
Legende	RUP_42026_214_00004_00001_003
Ondergrond	GRB
Datum van opmaak van de ondergrond	24/08/2023
Identificatienummer van de objectgerichte voorschrifttekst	<a href="https://download.dsi.omgeving.vlaanderen.be/be.vl.omg.dsi.stukonderdeel.RUP_42026_214_00004_00001.DV.3.Dossierstuk.SV.1#page=14">https://download.dsi.omgeving.vlaanderen.be/be.vl.omg.dsi.stukonderdeel.RUP_42026_214_00004_00001.DV.3.Dossierstuk.SV.1#page=14</a>
Fichelink	<a href="https://dsi.omgeving.vlaanderen.be/fiche-detail/55b28611-d5c5-4a74-80a1-ec21b19f15c5">https://dsi.omgeving.vlaanderen.be/fiche-detail/55b28611-d5c5-4a74-80a1-ec21b19f15c5</a>
Datum van verschijning in Belgisch Staatsblad	21/12/2018

#### Gemeentelijk Ruimtelijk Uitvoeringsplan

Identificator	69925be7-80fe-4157-88fa-841d02a44422
Identificatienummer van het plan, uniek in Vlaanderen	RUP_42026_214_00004_00001
Dossier type	gemRUP
Fase	DV ; Definitieve vaststelling
Fasedatum	24/10/2018
Identificatienummer stedenbouwkundig voorschrift	RUP_42026_214_00004_00001_021
Nummer van het stedenbouwkundige voorschrift	art. 2.1
Naam van het stedenbouwkundig voorschrift	zone voor eengezinswoningen
De categorie van gebiedsaanduiding	WON
Legende	RUP_42026_214_00004_00001_021
Ondergrond	GRB
Datum van opmaak van de ondergrond	24/08/2023
Identificatienummer van de objectgerichte voorschrifttekst	<a href="https://download.dsi.omgeving.vlaanderen.be/be.vl.omg.dsi.stukonderdeel.RUP_42026_214_00004_00001.DV.3.Dossierstuk.SV.1#page=12">https://download.dsi.omgeving.vlaanderen.be/be.vl.omg.dsi.stukonderdeel.RUP_42026_214_00004_00001.DV.3.Dossierstuk.SV.1#page=12</a>
Fichelink	<a href="https://dsi.omgeving.vlaanderen.be/fiche-detail/55b28611-d5c5-4a74-80a1-ec21b19f15c5">https://dsi.omgeving.vlaanderen.be/fiche-detail/55b28611-d5c5-4a74-80a1-ec21b19f15c5</a>
Datum van verschijning in Belgisch Staatsblad	21/12/2018

#### Gemeentelijk Ruimtelijk Uitvoeringsplan

Identificator	73dc535d-6ce4-4756-8267-2a8cd5c9a8fb
Identificatienummer van het plan, uniek in Vlaanderen	RUP_42026_214_00004_00001
Dossier type	gemRUP
Fase	DV ; Definitieve vaststelling
Fasedatum	24/10/2018
Identificatienummer stedenbouwkundig voorschrift	RUP_42026_214_00004_00001_001
Nummer van het stedenbouwkundige voorschrift	art. 1
Naam van het stedenbouwkundig voorschrift	woonzone met gemengde bebouwing
De categorie van gebiedsaanduiding	WON
Legende	RUP_42026_214_00004_00001_001
Ondergrond	GRB
Datum van opmaak van de ondergrond	24/08/2023
Identificatienummer van de objectgerichte voorschrifttekst	<a href="https://download.dsi.omgeving.vlaanderen.be/be.vl.omg.dsi.stukonderdeel.RUP_42026_214_00004_00001.DV.3.Dossierstuk.SV.1#page=8">https://download.dsi.omgeving.vlaanderen.be/be.vl.omg.dsi.stukonderdeel.RUP_42026_214_00004_00001.DV.3.Dossierstuk.SV.1#page=8</a>
Fichelink	<a href="https://dsi.omgeving.vlaanderen.be/fiche-detail/55b28611-d5c5-4a74-80a1-ec21b19f15c5">https://dsi.omgeving.vlaanderen.be/fiche-detail/55b28611-d5c5-4a74-80a1-ec21b19f15c5</a>
Datum van verschijning in Belgisch Staatsblad	21/12/2018

#### Gemeentelijk Ruimtelijk Uitvoeringsplan

Identificator	85cf6bb2-a87f-406c-a426-c44c397a57fa
Identificatienummer van het plan, uniek in Vlaanderen	RUP_42026_214_00004_00001
Dossier type	gemRUP
Fase	DV ; Definitieve vaststelling
Fasedatum	24/10/2018

Identificatienummer stedenbouwkundig voorschrift	RUP_42026_214_00004_00001_022
Nummer van het stedenbouwkundige voorschrift	art. 2.2
Naam van het stedenbouwkundig voorschrift	groene zone
De categorie van gebiedsaanduiding	WON
Legende	RUP_42026_214_00004_00001_022
Ondergrond	GRB
Datum van opmaak van de ondergrond	24/08/2023
Identificatienummer van de objectgerichte voorschrifttekst	<a href="https://download.dsi.omgeving.vlaanderen.be/be.vl.omg.dsi.stukonderdeel.RUP_42026_214_00004_00001.DV.3.Dossierstuk.SV.1#page=12">https://download.dsi.omgeving.vlaanderen.be/be.vl.omg.dsi.stukonderdeel.RUP_42026_214_00004_00001.DV.3.Dossierstuk.SV.1#page=12</a>
Fichelink	<a href="https://dsi.omgeving.vlaanderen.be/fiche-detail/55b28611-d5c5-4a74-80a1-ec21b19f15c5">https://dsi.omgeving.vlaanderen.be/fiche-detail/55b28611-d5c5-4a74-80a1-ec21b19f15c5</a>
Datum van verschijning in Belgisch Staatsblad	21/12/2018

#### Gemeentelijk Ruimtelijk Uitvoeringsplan

Identificator	cb0f8de7-2343-41b4-bb1f-542a2acc6ed8
Identificatienummer van het plan, uniek in Vlaanderen	RUP_42026_214_00004_00001
Dossier type	gemRUP
Fase	DV ; Definitieve vaststelling
Fasedatum	24/10/2018
Identificatienummer stedenbouwkundig voorschrift	RUP_42026_214_00004_00001_001
Nummer van het stedenbouwkundige voorschrift	art. 1
Naam van het stedenbouwkundig voorschrift	woonzone met gemengde bebouwing
De categorie van gebiedsaanduiding	WON
Legende	RUP_42026_214_00004_00001_001
Ondergrond	GRB
Datum van opmaak van de ondergrond	24/08/2023
Identificatienummer van de objectgerichte voorschrifttekst	<a href="https://download.dsi.omgeving.vlaanderen.be/be.vl.omg.dsi.stukonderdeel.RUP_42026_214_00004_00001.DV.3.Dossierstuk.SV.1#page=8">https://download.dsi.omgeving.vlaanderen.be/be.vl.omg.dsi.stukonderdeel.RUP_42026_214_00004_00001.DV.3.Dossierstuk.SV.1#page=8</a>
Fichelink	<a href="https://dsi.omgeving.vlaanderen.be/fiche-detail/55b28611-d5c5-4a74-80a1-ec21b19f15c5">https://dsi.omgeving.vlaanderen.be/fiche-detail/55b28611-d5c5-4a74-80a1-ec21b19f15c5</a>
Datum van verschijning in Belgisch Staatsblad	21/12/2018

#### Gemeentelijk Ruimtelijk Uitvoeringsplan

Identificator	8de4ab26-ecc1-4219-9428-691af440ee66
Identificatienummer van het plan, uniek in Vlaanderen	RUP_42026_214_00004_00001
Dossier type	gemRUP
Fase	DV ; Definitieve vaststelling
Fasedatum	24/10/2018
Identificatienummer stedenbouwkundig voorschrift	RUP_42026_214_00004_00001_003
Nummer van het stedenbouwkundige voorschrift	art. 3
Naam van het stedenbouwkundig voorschrift	groenbuffer (overdruk)
De categorie van gebiedsaanduiding	REC
Legende	RUP_42026_214_00004_00001_003
Ondergrond	GRB
Datum van opmaak van de ondergrond	24/08/2023
Identificatienummer van de objectgerichte voorschrifttekst	<a href="https://download.dsi.omgeving.vlaanderen.be/be.vl.omg.dsi.stukonderdeel.RUP_42026_214_00004_00001.DV.3.Dossierstuk.SV.1#page=15">https://download.dsi.omgeving.vlaanderen.be/be.vl.omg.dsi.stukonderdeel.RUP_42026_214_00004_00001.DV.3.Dossierstuk.SV.1#page=15</a>
Fichelink	<a href="https://dsi.omgeving.vlaanderen.be/fiche-detail/55b28611-d5c5-4a74-80a1-ec21b19f15c5">https://dsi.omgeving.vlaanderen.be/fiche-detail/55b28611-d5c5-4a74-80a1-ec21b19f15c5</a>
Datum van verschijning in Belgisch Staatsblad	21/12/2018

#### Gemeentelijk Ruimtelijk Uitvoeringsplan

Identificator	90c0a540-64b9-4c2e-9713-8552b3075021
Identificatienummer van het plan, uniek in Vlaanderen	RUP_42026_214_00004_00001
Dossier type	gemRUP

<b>Fase</b>	DV ; Definitieve vaststelling
<b>Fasedatum</b>	24/10/2018
<b>Identificatienummer stedenbouwkundig voorschrift</b>	RUP_42026_214_00004_00001_003
<b>Nummer van het stedenbouwkundige voorschrift</b>	art. 3
<b>Naam van het stedenbouwkundig voorschrift</b>	groenbuffer (overdruk)
<b>De categorie van gebiedsaanduiding</b>	REC
<b>Legende</b>	RUP_42026_214_00004_00001_003
<b>Ondergrond</b>	GRB
<b>Datum van opmaak van de ondergrond</b>	24/08/2023
<b>Identificatienummer van de objectgerichte voorschrifttekst</b>	<a href="https://download.dsi.omgeving.vlaanderen.be/be.vl.omg.dsi.stukonderdeel.RUP_42026_214_00004_00001.DV.3.Dossierstuk.SV.1#page=15">https://download.dsi.omgeving.vlaanderen.be/be.vl.omg.dsi.stukonderdeel.RUP_42026_214_00004_00001.DV.3.Dossierstuk.SV.1#page=15</a>
<b>Fichelink</b>	<a href="https://dsi.omgeving.vlaanderen.be/fiche-detail/55b28611-d5c5-4a74-80a1-ec21b19f15c5">https://dsi.omgeving.vlaanderen.be/fiche-detail/55b28611-d5c5-4a74-80a1-ec21b19f15c5</a>
<b>Datum van verschijning in Belgisch Staatsblad</b>	21/12/2018

#### Gemeentelijk Ruimtelijk Uitvoeringsplan

<b>Identificator</b>	a3f9858a-993b-4dcb-92f0-ae68267773de
<b>Identificatienummer van het plan, uniek in Vlaanderen</b>	RUP_42026_214_00004_00001
<b>Dossier type</b>	gemRUP
<b>Fase</b>	DV ; Definitieve vaststelling
<b>Fasedatum</b>	24/10/2018
<b>Identificatienummer stedenbouwkundig voorschrift</b>	RUP_42026_214_00004_00001_003
<b>Nummer van het stedenbouwkundige voorschrift</b>	art. 3
<b>Naam van het stedenbouwkundig voorschrift</b>	groenbuffer (overdruk)
<b>De categorie van gebiedsaanduiding</b>	REC
<b>Legende</b>	RUP_42026_214_00004_00001_003
<b>Ondergrond</b>	GRB
<b>Datum van opmaak van de ondergrond</b>	24/08/2023
<b>Identificatienummer van de objectgerichte voorschrifttekst</b>	<a href="https://download.dsi.omgeving.vlaanderen.be/be.vl.omg.dsi.stukonderdeel.RUP_42026_214_00004_00001.DV.3.Dossierstuk.SV.1#page=15">https://download.dsi.omgeving.vlaanderen.be/be.vl.omg.dsi.stukonderdeel.RUP_42026_214_00004_00001.DV.3.Dossierstuk.SV.1#page=15</a>
<b>Fichelink</b>	<a href="https://dsi.omgeving.vlaanderen.be/fiche-detail/55b28611-d5c5-4a74-80a1-ec21b19f15c5">https://dsi.omgeving.vlaanderen.be/fiche-detail/55b28611-d5c5-4a74-80a1-ec21b19f15c5</a>
<b>Datum van verschijning in Belgisch Staatsblad</b>	21/12/2018

#### BRONNEN

Vlaamse Overheid, Departement Omgeving, Vlaams Planbureau voor Omgeving  
[WMS Mercator Publieke View Service](#)  
[WFS Mercator Publieke Download Service](#)



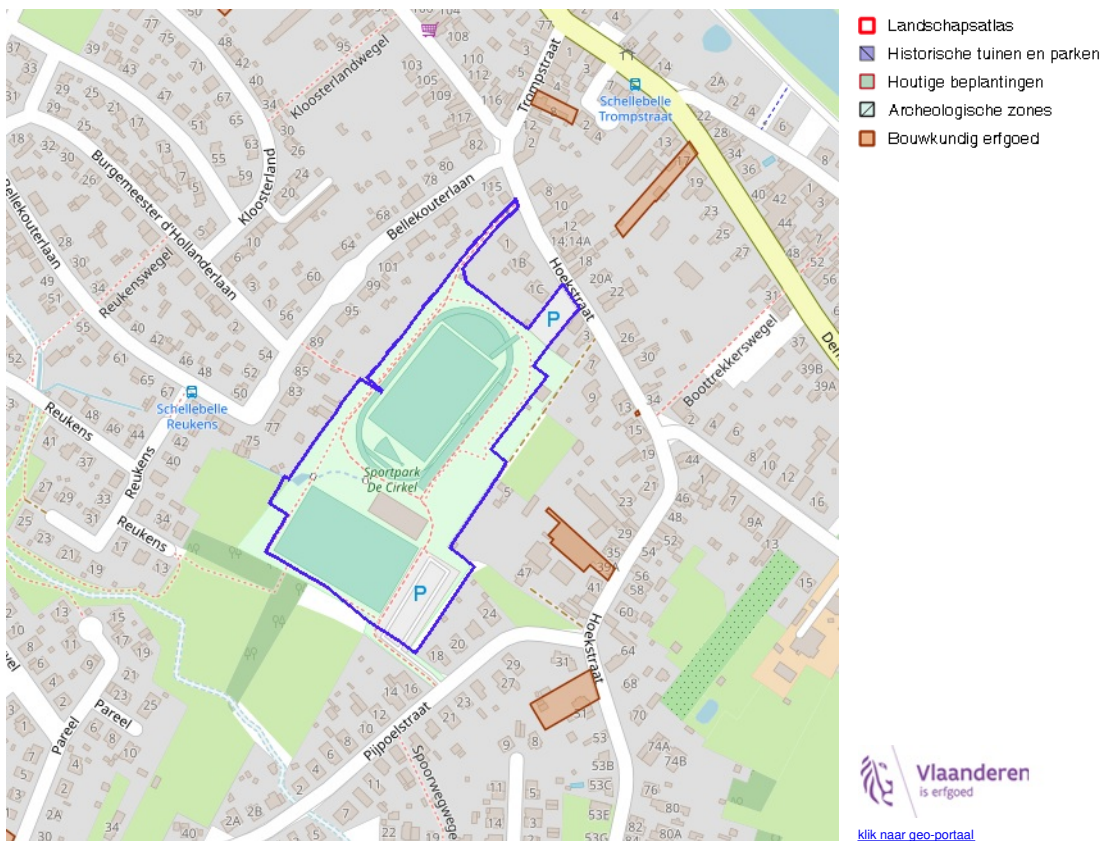

 **Vlaanderen**  
is erfgoed  
[klik naar geo-portaal](#)

**BRONNEN**  
 OpenStreetMap; Vlaamse Overheid - Agentschap Onroerend Erfgoed (© Deze data is eigendom van Agentschap Onroerend Erfgoed)  
[WMS Agentschap Onroerend Erfgoed Publieke View Service](#)  
[WFS Agentschap Onroerend Erfgoed Publieke Download Service](#)

Kernzones en bufferzones

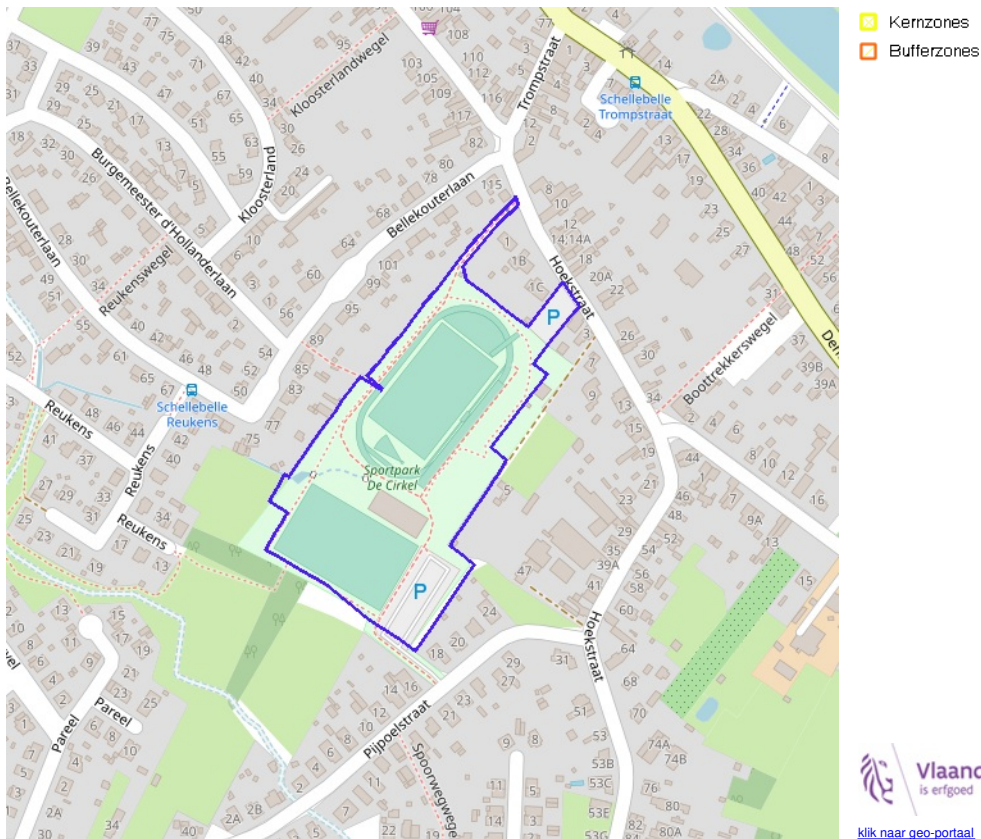

BRONNEN  
OpenStreetMap; Vlaamse Overheid - Agentschap Onroerend Erfgoed (© Deze data is eigendom van Agentschap Onroerend Erfgoed)  
[WMS Agentschap Onroerend Erfgoed Publieke View Service](#)  
[WFS Agentschap Onroerend Erfgoed Publieke Download Service](#)

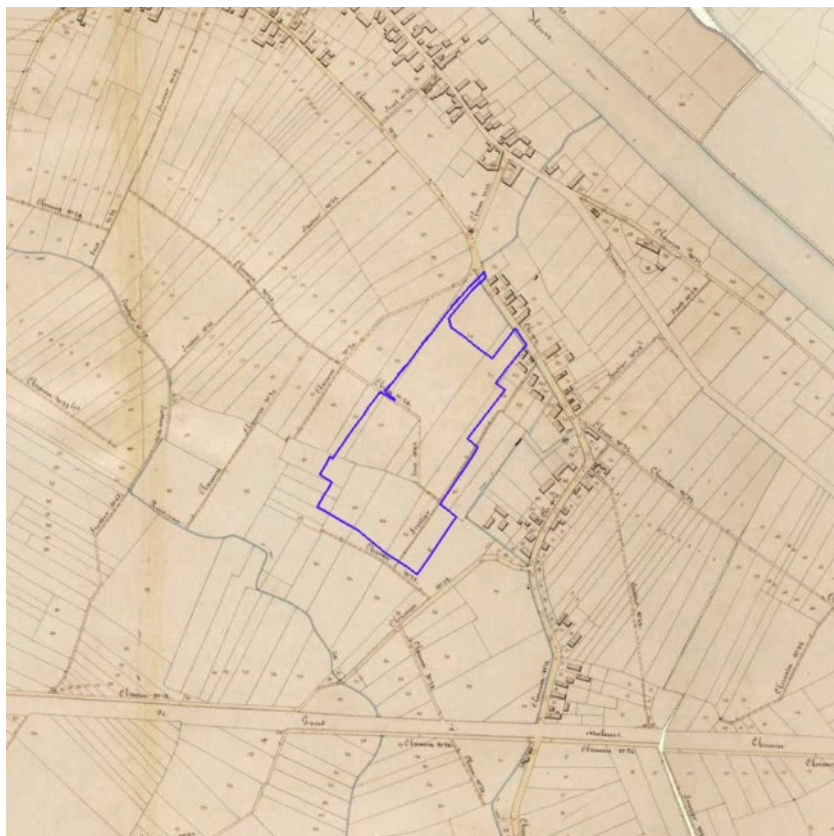

[klik naar geo-portaal](#)

**BRONNEN**

Provincie Vlaams-Brabant, Provincie Limburg, Provincie Oost-Vlaanderen, Provincie West-Vlaanderen, Provincie Antwerpen

[WMS Atlas der Buurtwegen](#)