

INISCH BUREAU VERBRUGGHEN



Controleorganisme erkend door het ministerie

ZETEL ANTWERPEN
van der Sivepoelstraat 3 bus 44
2000 Antwerpen
Tel: 03 216 28 90
Fax 03 238 86 85

ZETEL BRUSSEL
Clovislaan 15
1000 Brussel
Tel: 02 230 81 82
Fax 02 230 80 08

B.T.V.
Stede
CS-1/70 2545

O. ref.:
U. ref.: VERSLAG NR. 127/400623/03

PROCES-VERBAAL OVER HET ONDERZOEK VAN EEN ELEKTRISCHE LAAGSPANNINGSINSTALLATIE

ADRES INSTALLATIE: Kastelstraat 27.
2800 Roselvro

EIGENAAR: [Redacted]

Adres: [Redacted]

OPDRACHTGEVER: Ameca Electric

Adres: Meirstraat 21H 8750

INSTALLATEUR: [Redacted]

Adres: [Redacted]

BTW ONK: BE 0761 323 504

EAN: 014B
Ref.: Teller nr.
Index:

Datum van het onderzoek: 22-06-2010 Aard van het onderzoek: gelijkvormigheidsonderzoek - controlebezoek volgens:

(AREI art. 270) (AREI art. 271) (AREI art. 276) (AREI art. 276bis) (ATAB art. 262) (K.B. 2.6.2008) (LR-art. 234) (Vla. Reg. DNB)

Aard installatie: Nieuwe - Uitbreiding - Wijziging - Voorlopig - Verzwaring - verkoop wooneenheid; Type der lokalen: Woning

Begin werken: Vóór-na 1.10.81 - Elektrische installatie: vóór-na 10.81 - 1.1.83 AREI art.86

Aansluiting: Spanning: 230/230V Bescherming van de aansluiting: 40 A

Voedingskabel hoofdbord: 4 x 10 mm² Alg. schakelaar: type A40/30mA

Type van de aardelektrode: AS (boren) permen - horizontale geleider Schema: TT

Aantal borden: 1 : Aantal eindstroombanen: 16 : RA: 12 Ohm: RI tot 5 MOhm

(wendinge invloedsfactoren):

BESCHRIJVING:

Zie aanvullende situatieschema

UITGEVOERDE CONTROLES: zie verso

VASTGESTELDE INBREUKEN EN/OF NOTAS: 22

Notas: Erving werd gekend volgens Art 276
de rest 22m de woning installatie volgens Art 270

PLICHTEN VAN DE EIGENAARS, BEHEERDERS OF HUURDERS: Zie keerzijde.

BESLUIT 1 De installatie is conform. De ingangsklemmen van de algemene ADS werden verzegeld en de einddraad- en situatieschema's werden voor gezien getekend. De installatie dient opnieuw gecontroleerd uiterlijk op 22-06-2011 (art. 271 AREI) alsook voor de ingebruikname van elke belangrijke wijziging of bedrukkende uitbreiding, uitgevoerd voor deze datum.
2 De installatie is niet conform.
De installatie mag in dienst blijven indien zonder vertraging wordt voldaan aan de vastgestelde observaties en de gepaste maatregelen getroffen worden opdat de installatie geen gevaar vormt voor personen of goederen. De installatie is niet conform.
De installatie dient opnieuw gecontroleerd te worden door hetzelfde organisatie lid dat de

NT-ONDERZOEKER
handtekening

R. Lepoint

De directeur

22-06-2009

212307670121

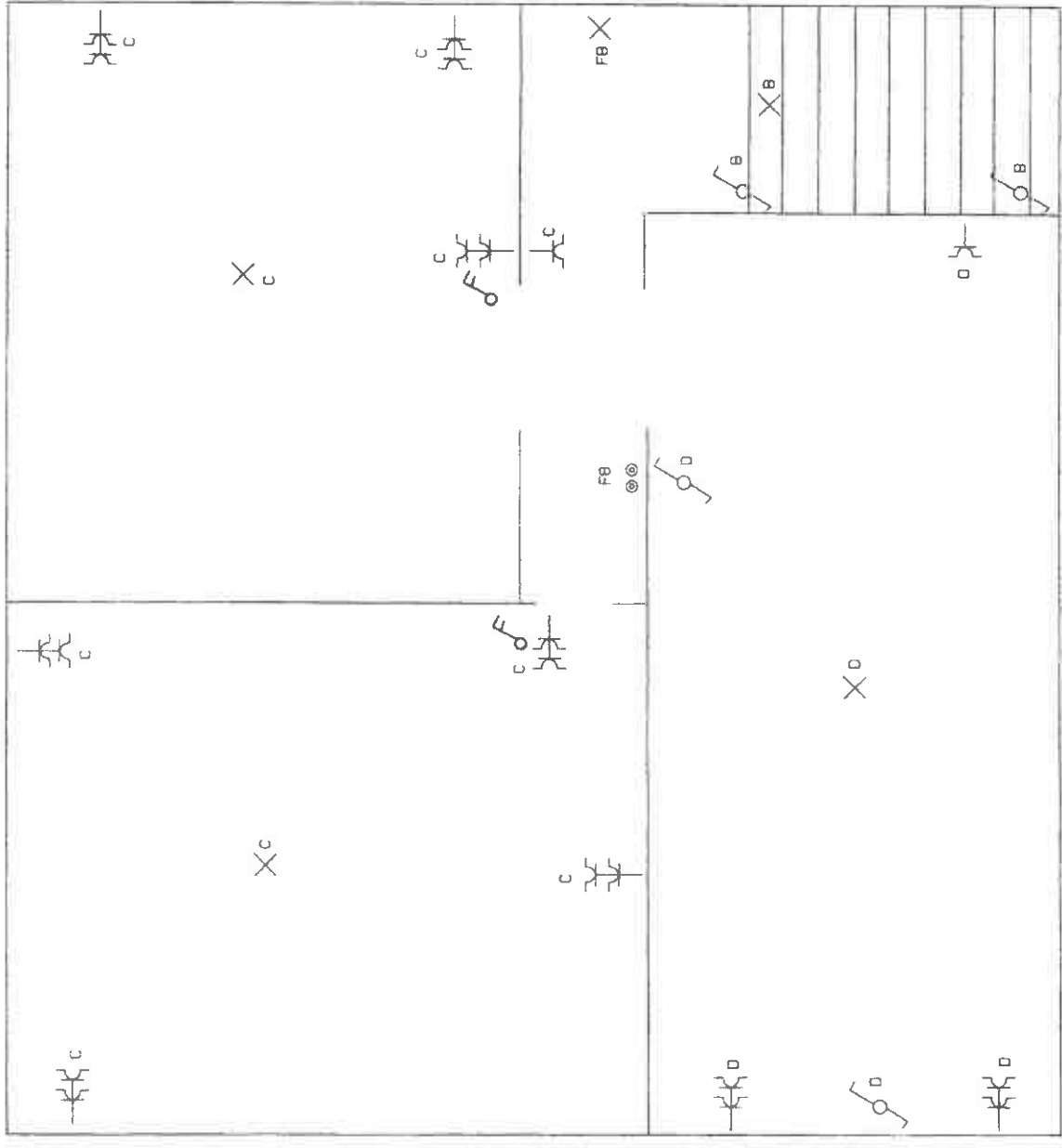

VOOR BTW. 127
~~23-06-2010~~
 R. LAGACHE

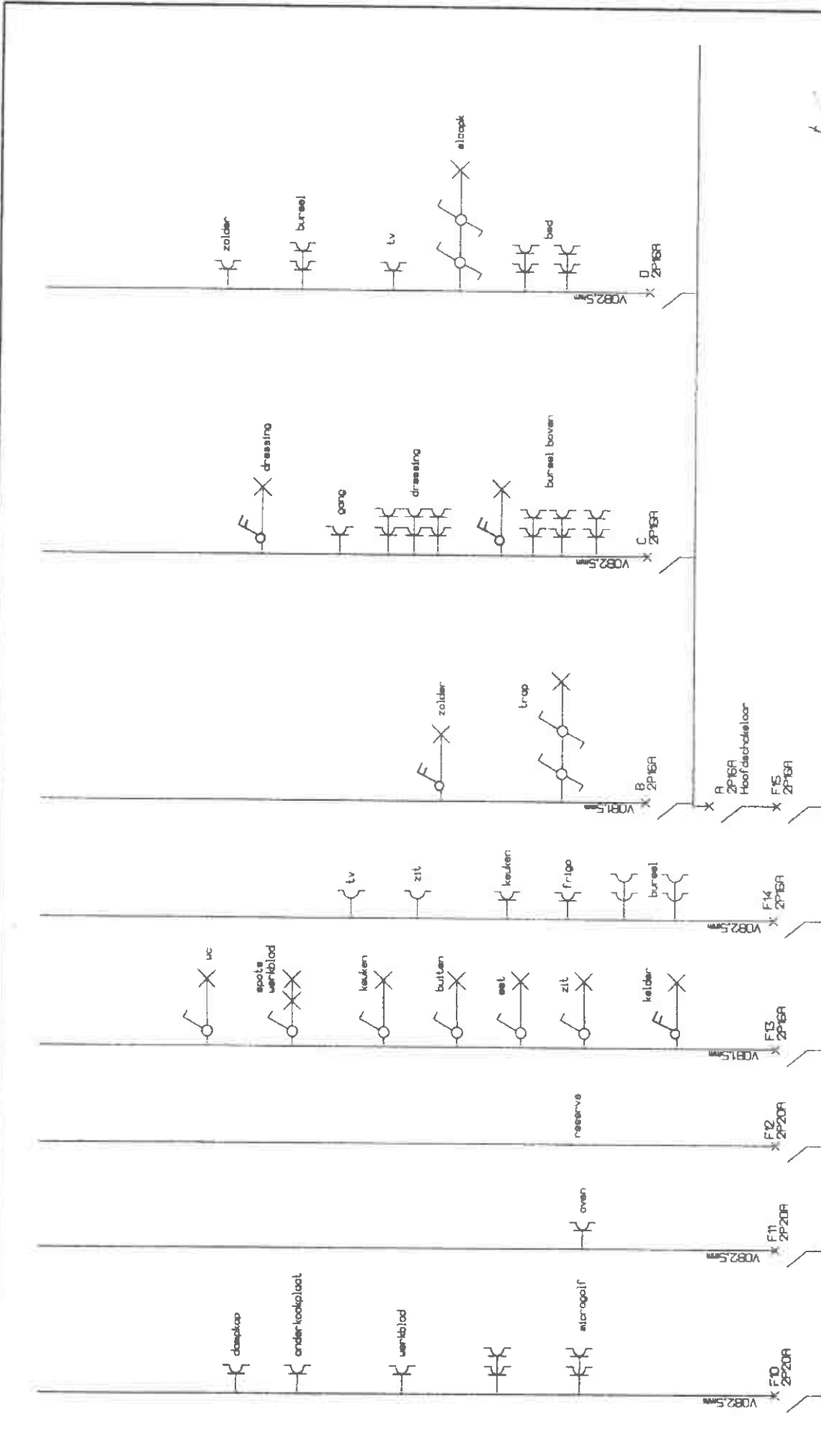

VOOR BIV.121

23-06-2010

R. DAGACHE

