

23/09/2022

Dossier 22-00-0635/001 (SP)

Maatschappelijke benaming

Ondernemingsnummer

Detail van het geselecteerde artikel

Kadastrale afdeling 24106 TIELT-WINGE 1 AFD/TIELT/

Identificatie en eventuele rechten van de eigenaar(s)

Naam	Straat	Gemeente	Rechten	Andere

Betrokken goederen : Totale opp 2515 - Toestand op : 23/09/2022

Ligging	Pol/Wa	Sectie	Nummer van het perceel	Aard	Opp. in ca	Inhoud in m3	Klassering en inkomen per ha of jaar van beëindiging van de opbouw	Code	Bedrag
1 - DORPSSTR 53		B	0698/02EP0000	ADMIN.GEBO UW	2515	---	1994	2G	1393

BODEMATTEST

SAMEN MAKEN WE
MORGEN NOOIER

OVAM

Boogaerts Peter & Boogaerts Koen
Diestsesteenweg 261 /
3202 Aarschot

Vlaamse overheid
Openbare Vlaamse
Afvalstoffenmaatschappij
Stationsstraat 110
2800 MECHELEN
T 015 284 284
F 015 203 275
www.ovam.be

uw bericht van 20.02.2023
uw kenmerk
bijlagen -
Mechelen 20.02.2023
dossiernummer 12674

afdeling Bodembeheer
contactpersoon Infolijn 015/284 138
ons kenmerk 20230116165
aanvraagnummer 20230115049

1 KADASTRALE GEGEVENS

datum toestand op: 01.01.2022
afdeling : 24106 TIELT-WINGE 1 AFD/TIELT/
straat + nr. : Dorpsstraat 53
sectie : B
nummer : 0698/02E000

Verder 'deze grond' genoemd.

2 INHOUD VAN HET BODEMATTEST

Deze grond is opgenomen in het grondeninformatieregister.

2.0 EXTRA INFORMATIE:

Meer informatie over de aanpak van PFAS-verontreiniging en de stand van het onderzoek, en de bijhorende no regret-maatregelen vindt u op <https://www.vlaanderen.be/pfas-vervuiling>.

2.1 INFORMATIE UIT DE GEMEENTELIJKE INVENTARIS

Gemeentelijke informatie toont aan dat op deze grond een risico-inrichting aanwezig is of was. Bijgevolg is deze grond een risicogrond.

2.2 UITSpraak OVER DE BODEMKWALITEIT

Volgens het Bodemdecreet moeten op deze grond geen verdere maatregelen worden uitgevoerd.

2.2.1 Historische verontreiniging

Volgens het Bodemdecreet moet er geen bodemsanering uitgevoerd worden op deze grond. De OVAM baseert zich voor deze uitspraak op het beschrijvend bodemonderzoek van 10.03.2003 en op de hierin opgenomen bodemkenmerken en functie van de grond.

2.3 DOCUMENTEN OVER DE BODEMKWALITEIT

2.3.1 Historische verontreiniging



Vlaanderen
is materiaalbewust

attestnummer: 20230116165 - volgnummer: 000
formulernummer: 20230115049
dossiernummer: 12674
pagina 1 van 2

DATUM: 04.08.2000

TYPE: Oriënterend bodemonderzoek

TITEL: Oriënterend Bodemonderzoek Containerpark II - Tielt-Winge, Dorpsstraat 53 te 3390 Tielt-Winge

AUTEUR: Bodemkundige Dienst van België VZW

DATUM: 10.03.2003

TYPE: Beschrijvend bodemonderzoek

TITEL: Beschrijvend Bodemonderzoek Containerpark Tielt-Winge, Dorpsstraat 53 te 3390 Tielt-Winge.

(Rapport Pmwd2413)

AUTEUR: Bodemkundige Dienst van België VZW

DATUM: 25.05.2003

TYPE: Oriënterend bodemonderzoek

TITEL: Oriënterend Bodemonderzoek Containerpark II Tielt-Winge, Dorpsstraat 53 te 3390 Tielt-Winge - Pmogr3123

AUTEUR: Bodemkundige Dienst van België VZW

DATUM: 24.02.2020

TYPE: Oriënterend bodemonderzoek

TITEL: Oriënterend bodemonderzoek, Containerpark II, Dorpsstraat 53, 3390 Tielt-Winge

AUTEUR: Rimeco NV

Dit bodemattest vervangt alle vorige bodemattesten.

3 OPMERKINGEN

- 1 Voor meer informatie: ovam.vlaanderen.be/het-bodemattest.
- 2 Meer informatie over de gegevensstromen die door de OVAM worden gebruikt, vindt u op ovam.vlaanderen.be/disclaimer.
- 3 Maatregelen opgelegd of van toepassing buiten het kader van het Bodemdecreet worden niet vermeld op het bodemattest. Hiervoor kunt u best contact opnemen met uw lokaal bestuur.
- 4 De OVAM staat niet in voor de juistheid van de aan haar verstrekte gegevens.

te Mechelen, 20.02.2023

20230116165

Ann Cuyckens
afdelingshoofd

Agentschap
Onroerend
Erfgoed

PERCEELRAPPORT ONROEREND ERFGOED

Perceelnummer 24106B0698/02E000

Dit rapport is opgevraagd op 30-01-2024 om 14.38 uur via <https://geo.onroenderfgoed.be>.

De gegevens in dit perceelrapport zijn een momentopname van de situatie op het moment van de opvraging. Raadpleeg <https://geo.onroenderfgoed.be> voor de meest actuele juridische situatie. Deze kan nadien nog veranderen.

INLEIDING

Het Perceelrapport Onroerend Erfgoed bevat gegevens van het agentschap Onroerend Erfgoed over het aanwezige erfgoed op een perceel. Het rapport biedt een overzicht van het erfgoed waaraan juridische gevolgen verbonden zijn.

Op www.onroerenderfgoed.be vindt u alle informatie over de soorten erfgoed, uw rechten en plichten en mogelijkheden tot financiële steun en fiscale voordelen.

ADMINISTRATIEVE GEGEVENS

Postadres(sen): Dorpsstraat 53, 3390 Tielt-Winge
Gemeente: Tielt-Winge
Kadastrale afdeling: TIELT-WINGE 1 AFD/TIELT/
Kadastrale sectie: B
Perceel: 0698/02E000
Capakey: 24106B0698/02E000
Oppervlakte perceel: 2677.59m²

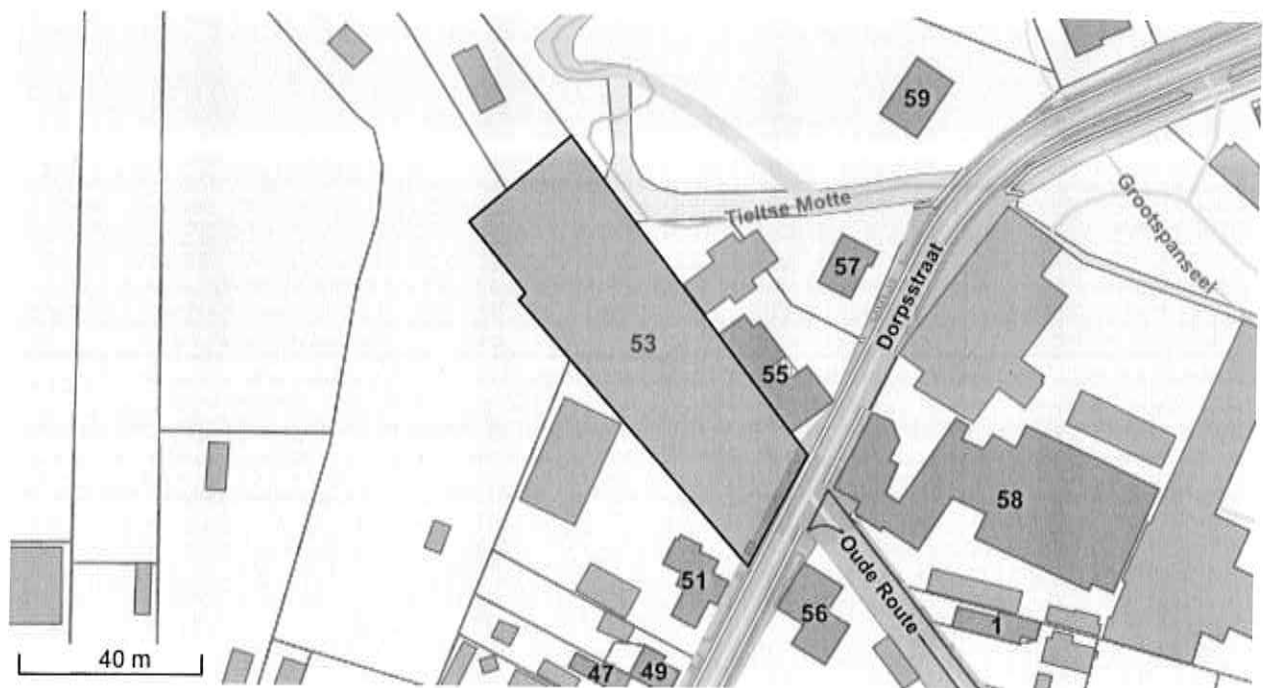

Het opgevraagde perceel is geen:

- Beschermd cultuurhistorisch landschap
- Beschermd monument
- Beschermd stads- of dorpsgezicht
- Overgangszone
- Beschermd archeologische site
- Vastgestelde houtige beplanting met erfgoedwaarde

- Vastgestelde historische tuin of park
- Vastgesteld landschapsatlasrelict
- Vastgestelde archeologische zone
- Vastgesteld bouwkundig erfgoed
- Vastgesteld landschappelijk erfgoed
- Erfgoedlandschap
- Gebied geen archeologie
- Unesco werelderfgoed kernzone
- Unesco werelderfgoed bufferzone



Vlaanderen
is milieu

Kaartafdruk Risicozones overstroomingen m.b.t. de natuurrampenverzekering

Versie kaart: *Januari 2018*

Het perceel te Tielt-Winge, afdeling 1, sectie B met perceelnummer 0698/02E000
bevindt zich niet in een risicozone voor overstroomingen

Waterbeheerder: Provincie Vlaams-Brabant

Datum kaartafdruk: 30/01/2024

Voor meer beleidsinformatie: www.integraalwaterbeleid.be

Voor meer kaartmateriaal: www.waterinfo.be/watertoets

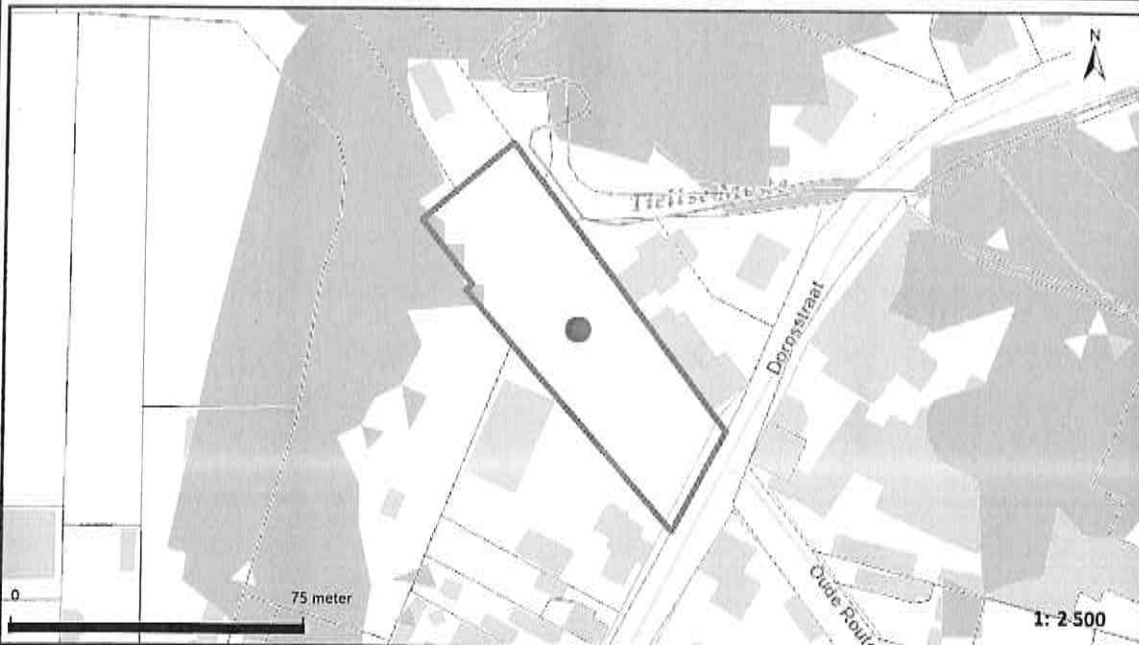

Legende

- Kadastrale Percelen
- Aslijnen Waterlopen
- Bevaarbaar
- Onbevaarbaar cat. 1
- Onbevaarbaar cat. 2
- Onbevaarbaar cat. 3
- Niet Geklasseerd
- nieuwe risicozones
- bevestigde risicozone
- geen risico meer

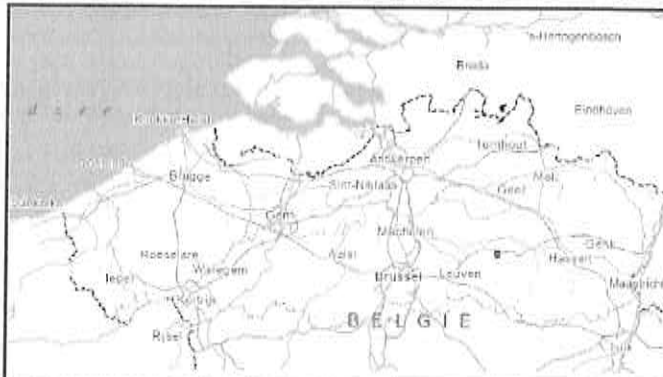

Risicozones zoals afgebakend volgens Koninklijk besluit van 20 september 2017 tot wijziging van het koninklijk besluit van 28 februari 2007 tot afbakening van de risicozones met betrekking tot de verzekering tegen natuurrampen in uitvoering van de wet op de landverzekeringsovereenkomst
www.integraalwaterbeleid.be



Vlaanderen
verbeelding werkt

Vastgoedinlichtingen voor overdracht

VIP-00121439

24106B0698/02E000

VLAANDEREN
DIGITAAL

Over het dossier

Perceel: 24106B0698/02E000
Adres: niet gekend
Toelichting: P0000
Referentie: VIP-00121439
Uw referentie:
Aangevraagd op: 16/01/2024 09:43
Afgeleverd door gemeente op: 19/01/2024 13:49

Vragen

Bij elke inlichting vindt u de informatieverstrekker (bron) van de informatie. Neem contact op met deze organisatie bij inhoudelijke vragen.

Gemeente Tielt-Winge Dienst Omgeving	stedenbouw@tielt-winge.be
Agentschap voor Natuur en Bos	natuurenbos@vlaanderen.be
Agentschap Onroerend Erfgoed	inventaris@onroerenderfgoed.be
Agentschap Wonen in Vlaanderen	vlokdata@vlaanderen.be
Vlaamse Milieumaatschappij	Zoneringsplannen: zonering@vmm.be Andere: info@vmm.be
Agentschap voor Innoveren en Ondernemen	gis@vlaio.be

Overheidsplannen

Het lokaal bestuur voegt hier inlichtingen toe voor zover gekend in hun gemeentelijk plannenregister. Wanneer een inlichting geen impact heeft op het vastgoed tonen we bij de inlichting 'Niet van toepassing'. Andere inlichtingen kunnen in sommige gevallen verouderd zijn. Zo kan bv. een gewestplan 'van toepassing' zijn maar vervangen de voorschriften van een ruimtelijk uitvoeringsplan (RUP) deze van het gewestplan.

Informatie over gewestelijke rooilijnplannen is nog niet digitaal te verkrijgen. Voor een perceel gelegen langs een gewest- of autosnelweg kan advies gevraagd worden via het webportaal van Agentschap Wegen & Verkeer.

Gewestplan

Referentie:	GWP_02000_222_00022_00001
Beschrijving:	origineel gewestplan Aarschot - Diest
Bestemmingen:	parkgebieden
Interpreteerbaar wegens schaal:	Neen
Planfase:	
Status:	Besluit tot goedkeuring
Datum:	07/11/1978
Externe documentatie:	<ul style="list-style-type: none">• https://dsi.omgeving.vlaanderen.be/fiche-detail/3756eb26-9aa4-419b-b29f-74b137265012• https://download.dsi.omgeving.vlaanderen.be/be.vl.omg.dsi.stukonderdeel.GWP_02000_222_00022_00001.BG.1.Dossierstuk.SV.1#page=19

Bron: Lokaal bestuur (bevraagd 19/01/2024)

Gewestplan

Referentie:	GWP_02000_222_00022_00001
Beschrijving:	origineel gewestplan Aarschot - Diest
Bestemmingen:	woongebieden met landelijk karakter
Interpreteerbaar wegens schaal:	Neen
Planfase:	
Status:	Besluit tot goedkeuring
Datum:	07/11/1978
Externe documentatie:	<ul style="list-style-type: none">• https://dsi.omgeving.vlaanderen.be/fiche-detail/3756eb26-9aa4-419b-b29f-74b137265012• https://download.dsi.omgeving.vlaanderen.be/be.vl.omg.dsi.stukonderdeel.GWP_02000_222_00022_00001.BG.1.Dossierstuk.SV.1#page=6

Bron: Lokaal bestuur (bevraagd 19/01/2024)

Algemeen plan van aanleg

Niet van toepassing

Bron: Lokaal bestuur (bevraagd 19/01/2024)

Bijzonder plan van aanleg

Niet van toepassing

Bron: Lokaal bestuur (bevraagd 19/01/2024)

Gewestelijk ruimtelijk uitvoeringsplan

Niet van toepassing

Bron: Lokaal bestuur (bevraagd 19/01/2024)

Provinciaal ruimtelijk uitvoeringsplan

Niet van toepassing

Bron: Lokaal bestuur (bevraagd 19/01/2024)

Gemeentelijk ruimtelijk uitvoeringsplan

Niet van toepassing

Bron: Lokaal bestuur (bevraagd 19/01/2024)

Gewestelijke verordening

Beschrijving:	Gewestelijke stedenbouwkundige verordening inzake hemelwater
Referentie:	SVO_02000_233_00006_00001
Planfase:	
Status:	Besluit tot goedkeuring
Datum:	10/02/2023
Verordening type:	Stedenbouwkundige verordening
Externe documentatie:	<ul style="list-style-type: none">https://dsi.omgeving.vlaanderen.be/fiche-detail/f91466b7-3ba6-45d4-a101-ccca7b1ebc58

Bron: Lokaal bestuur (bevraagd 19/01/2024)

Gewestelijke verordening

Beschrijving:	Gewestelijke stedenbouwkundige verordening voor publiciteitsinrichtingen
Referentie:	SVO_02000_233_00007_00001
Planfase:	
Status:	Besluit tot goedkeuring
Datum:	12/05/2023

Verordening type: Stedenbouwkundige verordening
Externe documentatie:

- <https://dsi.omgeving.vlaanderen.be/fiche-detail/8629599a-e3e6-48eb-82de-9ded6a3fd847>

Bron: Lokaal bestuur (bevraagd 19/01/2024)

Gewestelijke verordening

Beschrijving: Gewestelijke stedenbouwkundige verordening inzake toegankelijkheid
Referentie: SVO_02000_233_00003_00001
Planfase:
| Status: Besluit tot goedkeuring
| Datum: 05/06/2009
Verordening type: Stedenbouwkundige verordening
Externe documentatie:

- <https://dsi.omgeving.vlaanderen.be/fiche-detail/b01e664a-c9f9-4c29-8bf2-d5b433fd9f01>

Bron: Lokaal bestuur (bevraagd 19/01/2024)

Gewestelijke verordening

Beschrijving: Gewestelijke stedenbouwkundige verordening inzake breedband
Referentie: SVO_02000_233_00005_00001
Planfase:
| Status: Besluit tot goedkeuring
| Datum: 09/06/2017
Verordening type: Stedenbouwkundige verordening
Externe documentatie:

- <https://dsi.omgeving.vlaanderen.be/fiche-detail/d84cebac-a259-458b-9562-a212e87a3359>

Bron: Lokaal bestuur (bevraagd 19/01/2024)

Gewestelijke verordening

Beschrijving: Gewestelijke stedenbouwkundige verordening inzake openluchtrecreatieve verblijven en de inrichting van gebieden voor dergelijke verblijven
Referentie: SVO_02000_233_00002_00001
Planfase:
| Status: Besluit tot goedkeuring
| Datum: 08/07/2005
Verordening type: Stedenbouwkundige verordening
Externe documentatie:

- <https://dsi.omgeving.vlaanderen.be/fiche-detail/962f3d60-2042-43>

35-a136-98a9d6da5e3b

Bron: Lokaal bestuur (bevraagd 19/01/2024)

Gewestelijke verordening

Beschrijving:	Algemene bouwverordening inzake wegen voor voetgangersverkeer
Referentie:	BVO_02000_231_00001_00001
Planfase:	
Status:	Besluit tot goedkeuring
Datum:	29/04/1997
Verordening type:	Bouw verordening
Externe documentatie:	<ul style="list-style-type: none">https://dsi.omgeving.vlaanderen.be/fiche-detail/681cad40-f9bc-48ae-906c-831b18f8e366

Bron: Lokaal bestuur (bevraagd 19/01/2024)

Provinciale verordening

Beschrijving:	Provinciale verordening hemelwater
Referentie:	SVO_20001_233_22001_00001
Planfase:	
Status:	Definitieve vaststelling
Datum:	26/09/2023
Verordening type:	Stedenbouwkundige verordening
Externe documentatie:	<ul style="list-style-type: none">https://dsi.omgeving.vlaanderen.be/fiche-detail/9d001716-fad7-47d5-9216-5febad4308c8

Bron: Lokaal bestuur (bevraagd 19/01/2024)

Provinciale verordening

Beschrijving:	Provinciale stedenbouwkundige verordening met betrekking tot verhardingen
Referentie:	SVO_20001_233_00001_00000
Planfase:	
Status:	Besluit tot goedkeuring
Datum:	12/09/2014
Verordening type:	Stedenbouwkundige verordening
Externe documentatie:	<ul style="list-style-type: none">https://dsi.omgeving.vlaanderen.be/fiche-detail/8d5036ee-c410-4b9c-b1aa-9224f01f7b91

Bron: Lokaal bestuur (bevraagd 19/01/2024)

Provinciale verordening

Beschrijving:	Provinciale stedenbouwkundige verordening met betrekking tot het overwelden van grachten en onbevaarbare waterlopen
Referentie:	SVO_20001_233_00002_00000
Planfase:	
Status:	Besluit tot goedkeuring
Datum:	19/12/2012
Verordening type:	Stedenbouwkundige verordening
Externe documentatie:	<ul style="list-style-type: none">• https://dsi.omgeving.vlaanderen.be/fiche-detail/9b573bd1-972c-4dcf-b812-736d67dbb151

Bron: Lokaal bestuur (bevraagd 19/01/2024)

Gemeentelijke verordening

Niet van toepassing

Bron: Lokaal bestuur (bevraagd 19/01/2024)

Gemeentelijk Rooilijnplan

Dit betekent niet dat het perceel niet getroffen is door de rooilijn, maar dat er geen gemeentelijk rooilijnplan gekend is in het plannenregister dat impact heeft op de omgeving van het perceel.

Niet van toepassing

Bron: Lokaal bestuur (bevraagd 19/01/2024)

Gemeentelijk Onteigeningsplan

Niet van toepassing

Bron: Lokaal bestuur (bevraagd 19/01/2024)

Ruil- of herverkavelingsplan

Niet van toepassing

Bron: Lokaal bestuur (bevraagd 19/01/2024)

Complex project

Niet van toepassing

Bron: Lokaal bestuur (bevraagd 19/01/2024)

Soort weg waarlangs het perceel gelegen is

Enkel indien de wegbeheerder een lokaal bestuur is, wordt informatie over rooilijn- en onteigeningsplannen opgenomen in de inlichtingen 'gemeentelijk rooilijnplan' en 'gemeentelijk onteigeningsplan'. Bij elke andere wegbeheerder neemt de aanvrager best contact op met deze organisatie voor meer informatie over de aanwezige rooilijn- en/of onteigeningsplannen.

Weg klasse: Weg bestaande uit een rijbaan

Weg categorie:	Lokale weg type 2
Straat naam:	Dorpsstraat
Toegankelijkheid:	Openbare weg
Beherende instantie:	Lokaal bestuur

Bron: Lokaal bestuur (bevraagd 19/01/2024)

Vergunningen

Het lokaal bestuur voegt hier inlichtingen toe voor zover gekend in hun gemeentelijk vergunningenregister, inclusief lopende vergunningen. Vergunningsaanvragen stopgezet door de aanvrager worden niet getoond.

Stedenbouwkundige vergunning

Beschrijving:	aanleg containerpark
Referentie:	24135_1992_75
Gemeentelijk dossiernummer:	24135/2702/B/1992/74
Beslissing eerste aanleg:	Vergund
Datum beslissing:	02/02/1993

Beroepsprocedures:

Beroepsinstantie:	Vlaamse overheid
Beslissing:	Vergund
Datum:	02/02/1993

Bron: Lokaal bestuur (bevraagd 19/01/2024)

Stedenbouwkundige vergunning

Beschrijving:	het plaatsen van afdak boven olieopslag/KGA-kluis en wit- en bruingoed
Referentie:	24135_1999_148
Gemeentelijk dossiernummer:	24135/3532/B/1999/145
Beslissing eerste aanleg:	Geweigerd
Datum beslissing:	14/07/2000

Beroepsprocedures:

Beroepsinstantie:	Vlaamse overheid
Beslissing:	Geweigerd
Datum:	14/07/2000

Bron: Lokaal bestuur (bevraagd 19/01/2024)

Stedenbouwkundige melding

Niet van toepassing

Bron: Lokaal bestuur (bevraagd 19/01/2024)

Verkavelingsvergunning

Niet van toepassing

Bron: Lokaal bestuur (bevraagd 19/01/2024)

Vergund Geachte Gebouwen

Niet van toepassing

Bron: Lokaal bestuur (bevraagd 19/01/2024)

Milieuvergunning

Mogelijks worden niet alle activiteiten vermeld die opgenomen zijn in de milieuvergunning. De aanvrager neemt best contact op met de stad of gemeente om deze informatie te verkrijgen.

Beschrijving: gemeentelijk containerpark

Dossiernummer: 20039

Beslissing eerste aanleg:

Status: Vergund

Datum: 13/07/2004

Vergunning verlenende instantie: Provincie

Vergunning procedure: Vlarem

Bron: Lokaal bestuur (bevraagd 19/01/2024)

Milieuvergunning

Mogelijks worden niet alle activiteiten vermeld die opgenomen zijn in de milieuvergunning. De aanvrager neemt best contact op met de stad of gemeente om deze informatie te verkrijgen.

Beschrijving: containerpark

Dossiernummer: 201321

Referentienummer: 165-220213

Risicoklasse: Klasse 2

Beslissing eerste aanleg:

Status: Vergund

Datum: 16/05/2013

Vergunning verlenende instantie: Provincie

Vergunning procedure: Vlarem

Activiteiten:

Rubriek: 3.4.1ªa)

Omschrijving: wanneer het bedrijfsafvalwater geen gevaarlijke stoffen hoger dan voormelde concentraties bevat

Risicoklasse:	Klasse 3
Status:	Vergund
Rubriek:	2.2.1.b)
Omschrijving:	selectief ingezamelde huishoudelijke afvalstoffen en met huishoudelijke afvalstoffen vergelijkbare bedrijfsafvalstoffen, met inbegrip van gevaarlijk afval (containerpark) Het is een inrichting van een exploitant die belast is met de inzameling van huishoudelijke afvalstoffen
Vlarebo code:	Categorie a
Risicoklasse:	Klasse 2
Status:	Vergund
Rubriek:	2.2.2.f1°
Omschrijving:	maximaal 100 ton
Vlarebo code:	Categorie a
Risicoklasse:	Klasse 2
Status:	Vergund

Bron: Lokaal bestuur (bevraagd 19/01/2024)

Milieuvergunning

Mogelijks worden niet alle activiteiten vermeld die opgenomen zijn in de milieuvergunning. De aanvrager neemt best contact op met de stad of gemeente om deze informatie te verkrijgen.

Beschrijving:	gemeentelijk containerpark
Dossiernummer:	19998
Referentienummer:	53-240899
Risicoklasse:	Klasse 2

Beslissing eerste aanleg:

Status:	Vergund
Datum:	09/12/1999
Vergunning verlenende instantie:	Provincie

Einddatum: 09/11/2013

Vergunning procedure: Vlarem

Activiteiten:

Rubriek:	3.2.
Omschrijving:	Het lozen van huishoudelijk afvalwater
Risicoklasse:	Klasse 3
Status:	Vergund
Startdatum:	09/12/1999

Einddatum:	09/11/2013
Rubriek:	2.2.1.b)
Omschrijving:	Opslag/sortering: huishoudelijk afval
Vlarebo code:	Categorie b
Risicoklasse:	Klasse 2
Status:	Vergund
Startdatum:	09/12/1999
Einddatum:	09/11/2013
Rubriek:	17.3.7.1°
Omschrijving:	Opslag vloeistof met ontvlamm.punt >100C
Risicoklasse:	Klasse 3
Status:	Vergund
Startdatum:	09/12/1999
Einddatum:	09/11/2013

Bron: Lokaal bestuur (bevraagd 19/01/2024)

Milieuvergunning

Mogelijks worden niet alle activiteiten vermeld die opgenomen zijn in de milieuvergunning. De aanvrager neemt best contact op met de stad of gemeente om deze informatie te verkrijgen.

Beschrijving:	containerpark
Dossiernummer:	201728
Referentienummer:	197-300517
Risicoklasse:	Klasse 2

Beslissing eerste aanleg:

Status:	Vergund
Datum:	09/11/2017
Vergunning verlenende instantie:	Provincie

Einddatum: 08/11/2019

Vergunning procedure: Vlarem

Activiteiten:

Rubriek:	2.2.1.b)
Omschrijving:	selectief ingezamelde huishoudelijke afvalstoffen en met huishoudelijke afvalstoffen vergelijkbare bedrijfsafvalstoffen, met inbegrip van gevaarlijk afval (containerpark)

Het is een inrichting van een exploitant die belast is met de inzameling van huishoudelijke afvalstoffen.

Vlarebo code:	Categorie a
Risicoklasse:	Klasse 2
Status:	Vergund
Startdatum:	09/11/2017
Einddatum:	08/11/2019
Rubriek:	3.4.2°
Omschrijving:	van meer dan 2 m ³ /h tot en met 100 m ³ /h
Risicoklasse:	Klasse 2
Status:	Vergund
Startdatum:	09/11/2017
Einddatum:	08/11/2019
Rubriek:	2.2.2.f)1°
Omschrijving:	maximaal 100 ton
Vlarebo code:	Categorie a
Risicoklasse:	Klasse 2
Status:	Vergund
Startdatum:	09/11/2017
Einddatum:	08/11/2019

Bron: Lokaal bestuur (bevraagd 19/01/2024)

Omgevingsvergunning

Beschrijving:	Sloping Recyclagepark Tielt-Winge
Omv nummer:	OMV_2019099881
Project type:	Aanvraag omgevingsproject
Lopende procedure:	Geen lopende procedure
Beslissingen:	

Datum beslissing:	23/12/2019
Type:	Vergund
Instantie:	College burgemeester schepenen

Stedenbouwkundige handelingen:

Vergunningsplichtig:	Ja
----------------------	----

Bron: Lokaal bestuur (bevraagd 19/01/2024)

Omgevingsvergunning

Beschrijving:	Sloping Recyclagepark Tielt-Winge
Omv nummer:	OMV_2019076838
Project type:	Aanvraag omgevingsproject

Lopende procedure: Geen lopende procedure

Stedenbouwkundige handelingen:

Vergunningsplichtig: Ja

Bron: Lokaal bestuur (bevraagd 19/01/2024)

Omgevingsvergunning

Beschrijving: EcoWerk Recyclagepark Tielt-Winge sluiting

Omv nummer: OMV_2019114111

Project type: Melding stopzetting of verval van een vergunning van een iioa

Lopende procedure: Geen lopende procedure

Beslissingen:

Datum beslissing: 01/10/2019

Type: Aktename

Instantie: College burgemeester schepenen

Exploitaties van ingedeelde inrichtingen of activiteiten:

Inrichtingsnummer: 20190912-0031

Bron: Lokaal bestuur (bevraagd 19/01/2024)

Omgevingsvergunning

Beschrijving: Het creëren van 2 bouwloten in halfopen bebouwing

Omv nummer: OMV_2022060771

Project type: Verkaveling

Lopende procedure: Geen lopende procedure

Beslissingen:

Datum beslissing: 19/07/2022

Type: Vergund

Instantie: College burgemeester schepenen

Verkavelingen van gronden:

Type: Nieuw

Bron: Lokaal bestuur (bevraagd 19/01/2024)

Stedenbouwkundige Overtreding

Niet van toepassing

Bron: Lokaal bestuur (bevraagd 19/01/2024)

Stedenbouwkundig attest

Niet van toepassing

Bron: Lokaal bestuur (bevraagd 19/01/2024)

Planologisch Attest

Niet van toepassing

Bron: Lokaal bestuur (bevraagd 19/01/2024)

Milieu

Zoneringsplan

Bestemming:

Centraal gebied

Bron: VMM / DOV (bevraagd 16/01/2024)

Risicoground

Niet van toepassing

Bron: Lokaal bestuur (bevraagd 19/01/2024)

Natuur

Mogelijks verleende het Agentschap voor Natuur en Bos kapmachtigingen voor dit perceel. Deze informatie is nog niet digitaal te verkrijgen. Een aparte opzoeking in de databank van het Agentschap voor Natuur en Bos is hiervoor noodzakelijk. Voor meer informatie, neem contact op met natuurenbos@vlaanderen.be.

Vogelrichtlijngebied

Niet van toepassing

Bekijk op kaart

Bron: Agentschap voor Natuur & Bos (bevraagd 16/01/2024)

Habitatrichtlijngebied

Niet van toepassing

Bekijk op kaart

Bron: Agentschap voor Natuur & Bos (bevraagd 16/01/2024)

VEN- en IVON-gebied

Niet van toepassing

Bekijk op kaart

Bron: Agentschap voor Natuur & Bos (bevraagd 16/01/2024)

Beschermd duingebied

Niet van toepassing

Bekijk op kaart

Bron: Agentschap voor Natuur & Bos (bevraagd 16/01/2024)

Beschermd waterwinningsgebied

Niet van toepassing

Bekijk op kaart

Bron: Vlaamse Milieumaatschappij (bevraagd 16/01/2024)

Overstromingsgevoeligheid

Beheerders: Provincie Vlaams-Brabant

Perceel score:

Globale score:	D
Pluviaal:	D
Fluviaal:	A
Kust:	A

Externe documentatie:

- <https://www.waterinfo.be/informatieplicht?capakey=24106B0698/02E000>

Bekijk op kaart

Bron: Vlaamse Milieumaatschappij (bevraagd 16/01/2024)

Overstromingsgebied en oeverzone

Niet van toepassing

Bekijk op kaart

Bron: Vlaamse Milieumaatschappij (bevraagd 16/01/2024)

Risicozone voor overstromingen

Niet van toepassing

Bekijk op kaart

Bron: Vlaamse Milieumaatschappij (bevraagd 16/01/2024)

Signaalgebied

Niet van toepassing

Bekijk op kaart

Bron: Vlaamse Milieumaatschappij (bevraagd 16/01/2024)

Natuurbeheerplan

Niet van toepassing

Bekijk op kaart

Bron: Agentschap voor Natuur & Bos (bevraagd 16/01/2024)

Natuurinrichtingsproject

Niet van toepassing

Bekijk op kaart

Bron: Vlaamse Landmaatschappij (bevraagd 16/01/2024)

Grondverschuivingsgevoeligheid

Niet van toepassing

Bekijk op kaart

Bron: VMM / DOV (bevraagd 16/01/2024)

Grond- en pandenbeleid

Informatie over 'Leegstaande bedrijfsruimten groter dan 500m²' is nog niet digitaal te verkrijgen. Voor meer informatie, neem contact op met omgeving@vlaanderen.be.

We geven volgende inlichtingen mee voor alle gebouweenheden gelegen op het aangevraagde perceel: 'Herstelvordering', 'Conformiteitsattest' en 'Onbewoond & ongeschikt'. Het is aan de aanvrager om zelf de nodige interpretatie te doen.

Onbewoonbare- en ongeschikte woning

Niet van toepassing

Bekijk op kaart

Bron: Wonen in Vlaanderen (bevraagd 16/01/2024)

Herstelvordering

Niet van toepassing

Bekijk op kaart

Bron: Wonen in Vlaanderen (bevraagd 16/01/2024)

Conformiteitsattest

Niet van toepassing

Bekijk op kaart

Bron: Wonen in Vlaanderen (bevraagd 16/01/2024)

Leegstaande en verwaarloosde gebouwen

Niet van toepassing

Bron: Lokaal bestuur (bevraagd 19/01/2024)

Brownfield

Niet van toepassing

Bekijk op kaart

Bron: Agentschap Innoveren en Ondernemen (bevraagd 16/01/2024)

Bedrijventerrein

Niet van toepassing

Bekijk op kaart

Bron: Agentschap Innoveren en Ondernemen (bevroegd 16/01/2024)

Onbebouwde percelen

Referentie: 328002
Beschrijving: 24106B0698/02E000
Categorie: Onbebouwde bouwgrond

Bron: Lokaal bestuur (bevroegd 19/01/2024)

Verbod tot permanent wonen

Niet van toepassing

Bron: Lokaal bestuur (bevroegd 19/01/2024)

Onroerend Erfgoed

Onroerend Erfgoed

Niet van toepassing

Bekijk op kaart

Bron: Onroerend Erfgoed (bevroegd 16/01/2024)

Wettelijke Erfdienstbaarheden van Openbaar Nut

Het lokaal bestuur vult de wettelijke erfdiensbaarheden van openbaar nut in voor zover ze bij hen gekend zijn. Het is aan de aanvrager om indien nodig bijkomende opvragingen te doen (bv. bij nutsmaatschappijen).

Opgelet: naast wettelijke erfdiensbaarheden van openbaar nut kunnen ook natuurlijke, conventionele of private erfdiensbaarheden van toepassing zijn die niet opgenomen zijn.

Wettelijke Erfdienstbaarheid van Openbaar Nut

Type: Erfdienstbare strook waterloop voor ruimingswerken
Beheerder: Provincie
Omschrijving: Tieltse Motte

Bron: Lokaal bestuur (bevroegd 19/01/2024)

Wettelijke Erfdienstbaarheid van Openbaar Nut

Type: Gemeenteweg privaat
Omschrijving: buurtweg
Bijlagen: • Buurtweg 1 B 698 02E.pdf

Bron: Lokaal bestuur (bevroegd 19/01/2024)

Gemeentelijke heffingen

Mogelijks worden niet alle relevante inlichtingen over gemeentelijke heffingen door het lokaal bestuur opgenomen in dit dossier. Consulteer de gemeentelijke website of contacteer het lokaal bestuur voor meer informatie.

Opgelet: naast gemeentelijke kunnen ook federale en gewestelijke heffingen van toepassing zijn die niet opgenomen zijn.

Gemeentelijke heffing

Niet van toepassing

Bron: Lokaal bestuur (bevraagd 19/01/2024)

Toelichting bij 'Vastgoedinlichtingen voor overdracht'

Dit product bevat bij de Vlaamse overheid beschikbare vastgoedinformatie afkomstig uit bronnen van informatieverstrekkers. 'Vastgoedinlichtingen voor overdracht' bevat mogelijks niet alle benodigde informatie om aan de informatieverplichtingen van een aanvrager (of zijn opdrachtgever) in het kader van een vastgoedtransactie te voldoen. Het is de verantwoordelijkheid van de aanvrager (bv. koper, notaris of vastgoedmakelaar) om de informatie te controleren en waar nodig verdere opzoekingen en opvragingen te doen.

De vastgoedinformatie (inlichtingen) wordt (worden) ter beschikking gesteld door verschillende informatieverstrekkers: hetzij de lokale besturen zelf (decentraal), hetzij bepaalde agentschappen of departementen van de Vlaamse Overheid (centraal).

Elke informatieverstrekker is verantwoordelijk voor zijn datakwaliteit. In het algemeen overzicht van de inlichtingen op de gebruikersomgeving kan de informatieverstrekker van de specifieke inlichting geconsulteerd worden. De inlichtingen waar centrale bronnen de informatieverstrekkers zijn, worden automatisch verrijkt door het Vastgoedinformatieplatform. Het Vastgoedinformatieplatform doet een automatische bevraging van de centrale bronnen (informatieverstrekkers) met een negatieve perceelbuffer tot 0,2 meter om te vermijden dat er door aanpassingen aan de percelenkaart van het Grootschalig Referentiebestand kaartlagen aangesproken worden die tot andere percelen behoren. In uitzonderlijke gevallen is het toch mogelijk dat door geometrische onnauwkeurigheden onvolledige of incorrecte informatie wordt meegegeven. Het is aan de aanvrager om zelf in te schatten wat de impact is op het bevroegde perceel en het gebruik van de vastgoedinformatie(inlichtingen).

Alle vastgoedinformatie (inlichtingen) wordt (worden), tenzij anders aangegeven in de velden van de inlichting, op dit moment aangeboden op perceelniveau (bv. bij inlichtingen onbewoond & ongeschikt, conformiteitsattest en herstellvordering wordt er nog geen rekening gehouden met de door de aanvrager geselecteerde gebouweenheid). U dient zelf na te gaan wat de impact hiervan is voor het bevroegde perceel en het gebruik van de vastgoedinformatie(inlichtingen).

'Vastgoedinlichtingen voor overdracht' bevat verplichte (standaard opgenomen) en optionele (niet standaard door elk lokaal bestuur opgenomen bv. gemeentelijke heffingen, erfdienstbaarheden, ...) vastgoedinformatie. Per inlichting zijn er verplichte (standaard opgenomen) en optionele (niet standaard door elk bestuur opgenomen) velden. De aanvrager dient contact op te nemen met de informatieverstrekker voor eventuele benodigde ontbrekende informatie.

Voor bepaalde inlichtingen maken we het mogelijk om via de toegevoegde link naar de Geopunt-kaart een visuele interpretatie te doen. Deze kaart is dynamisch waardoor het mogelijk is dat de visualisatie verschilt van het oorspronkelijk opgehaalde informatie zoals weergegeven in de PDF.

Wenst u meer duiding over wat elke rubriek en elke inlichting precies inhoudt? Bekijk dit overzicht en klik door op de naam ervan voor meer informatie: <https://bit.ly/3Vy0NsR>

Heeft u inhoudelijke vragen over de aangeleverde vastgoedinformatie (inlichtingen)? Neem contact op met de informatieverstrekker van de betreffende inlichting (te vinden in het overzicht uit het vorige punt en hier: <https://bit.ly/3T9TxSD>)

Heeft u het vermoeden dat bepaalde informatie niet correct is? Vraag een nazicht op via het bevoegde lokale bestuur.

Deze en meer gebruikersvoorwaarden zijn na te lezen op de Vastgoedinformatieplatform Gebruikersomgeving: <https://bit.ly/3D2J0CY>

Indien u verdere vragen heeft over deze gebruiksvoorwaarden, kan u contact opnemen met ons via: vastgoedinformatieplatform@vlaanderen.be

Bevestiging informatieve vraag Vlaams voorkeurrecht

Ons dossiernummer: 1988957

Uw referentie: INF_30012024_0481

Datum informatieve vraag: 30/01/2024

Datum opzoeking themabestand : 30/01/2024

Perceel (CaPaKey)	Voorkoopprecht	Begunstigde	Prioriteit ,
24106B0698/02E000	Geen voorkeurrecht voor dit perceel.		



Toon Denys,

Gedelegeerd bestuurder

¹ Dit is de datum waarop in het themabestand werd nagegaan of er al dan niet Vlaamse voorkeurrechten van toepassing zijn op onderstaande percelen. De resultaten met betrekking tot de voorkeurrechten zijn bijgevolg enkel geldig voor deze datum.

² Deze kolom wordt enkel ingevuld indien deze informatie voorhanden is in het themabestand. Indien ingevuld geldt deze prioriteit enkel tussen de begunstigten van het overeenkomstig perceel en voorkeurrecht in de tabel.

Vlaamse Landmaatschappij - NV van publiek recht - Koning Albert II-laan 15, 1210 Brussel
0236.506.685 RPR Brussel - Tel. 02 543 72 00 - Fax 02 543 73 99 - www.vlm.be - info@vlm.be

OVERSTROMINGSRAPPORT 30-01-2024

Identificatie perceel en gebouwen

Gemeente	Tielt-Winge				
Afdeling	1	Sectie	B	Perceelnummer	0698/02E000
Aantal gebouwen op dit perceel	0				
Waterbeheerder(s)	Provincie Vlaams-Brabant				



Informatie voor het volledige perceel

Parameter	Score
Perceelscore of P-score	D
Gebouwscore of G-score	ONBEKEND
Ligging in Signaalgebied	neen
Ligging in afgebakende oeverzone of afgebakend overstromingsgebied	neen

A: geen overstroming gemodelleerd B: kleine kans op overstromingen onder klimaatverandering C: kleine kans op overstromingen D: middelgrote kans op overstromingen

Te gebruiken symbool voor informatieplicht: 

Informatie voor de verschillende gebouwen op het perceel

Gebouw ID	Score
-----------	-------

DETAILKAARTEN

Detailkaart Overstromingsgevoelige gebieden pluviaal (door hevige neerslag)



Detailkaart Overstromingsgevoelige gebieden fluviaal (uit waterlopen)

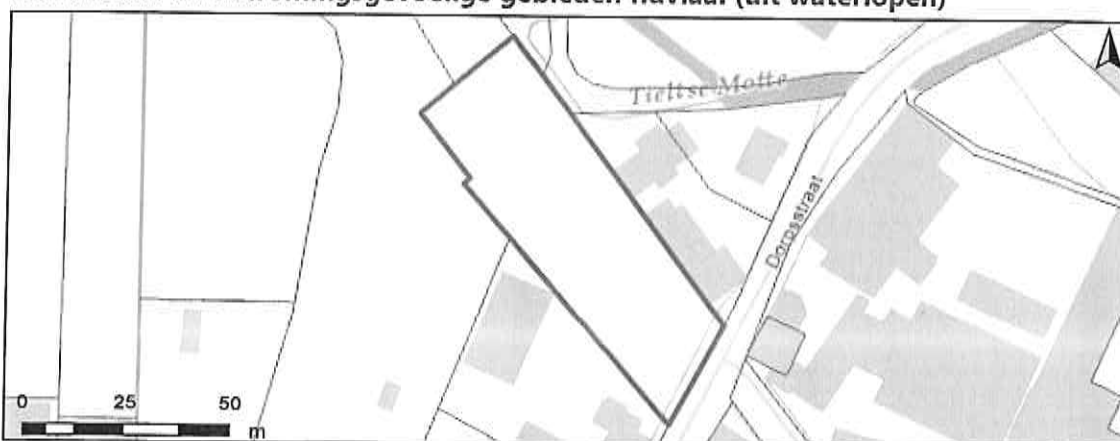

Detailkaart Overstromingsgevoelige gebieden vanuit de zee



Legende

- A - Geen overstroming gemodelleerd
- B - Kleine kans op overstromingen onder klimaatverandering
- C - Kleine kans op overstromingen
- D - Middelgrote kans op overstromingen

PERCEELSCORE

Detail overstromingsgevoeligheid perceel te Tielt-Winge, afdeling 1, sectie B met perceelnummer 0698/02E000

Alle scores worden op basis van de overstromingskansen geanalyseerd en vervolgens wordt een score toegekend aan uw woning of perceel.

PERCEELSCORE: D

Middelgrote kans op overstromingen

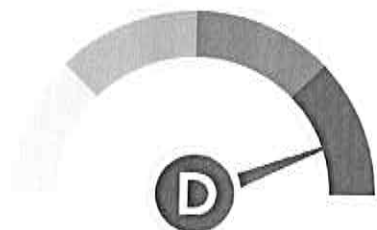

Intense neerslag
Pluviaal



Vanuit waterlopen
Fluviaal

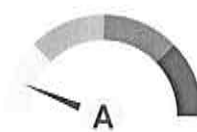

Kustoverstroming
Zee

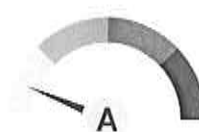

A: geen overstroming gemodelleerd B: kleine kans op overstromingen onder klimaatverandering C: kleine kans op overstromingen D: middelgrote kans op overstromingen



INFORMATIEPLICHT

Wetgeving informatieplicht

De informatieplicht is opgenomen in art. 1.3.3.3.2 van het waterwetboek ofwel de gecodificeerde decreten betreffende het integraal waterbeleid. De details voor de uitwerking van de informatieplicht zijn opgenomen in hoofdstuk III/1 van het uitvoeringsbesluit watertoets.

Berekening P-score en G-score

Voor de berekening van de P-score wordt bekeken of er overlap is tussen het perceel en de drie overstromingskaarten.

Voor de berekening van de G-score wordt bekeken of er overlap is tussen één van de gebouwen op het perceel met een minimum oppervlakte van 25m² en de drie overstromingskaarten. Er wordt hiervoor een buffer van 1m genomen rond de gebouwen.

Aangezien enkel voor de G-score met een buffer wordt gewerkt, is hiervoor ook overlap mogelijk met de overstromingskaarten buiten het perceel. In dat geval wordt de P-score aangepast naar dezelfde waarde als de G-score.

Overstromingsrobuust gebouwd?

Uw woning kan zich in overstromingsgevoelig gebied bevinden, maar mogelijks is hier reeds rekening mee gehouden bij het bouwen en heeft u dus overstromingsrobuust gebouwd. In dit geval bestaat de mogelijkheid om een deskundige aan te stellen om uw score te laten aanpassen.

Signaalgebieden

Voor signaalgebieden geldt er wettelijk gezien geen informatieplicht, maar het is wel aangewezen om dit ook mee op te nemen bij de communicatie. Signaalgebieden zijn nog niet ontwikkelde gebieden met een harde bestemming zoals woongebied, die ook een belangrijke functie kunnen vervullen tijdens overstromingen. Het gaat om gebieden met een mogelijke tegenstrijdigheid tussen de huidige bestemmingsvoorschriften en de belangen van het watersysteem. Voor verschillende van deze gebieden werd beslist om een bouwvrije opgave te voorzien, omdat het risico tijdens overstromingen te groot is.

Afgebakende oeverzones en afgebakende overstromingsgebieden

Afgebakende oeverzones en overstromingsgebieden zijn in de meeste gevallen afgebakend op niet bebouwbare percelen, maar niet altijd. Het gaat om gebieden waar een recht van voorkoop geldt en waar inrichtingswerken worden voorzien in het kader van het waterbeleid.

Meer info

www.integraalwaterbeleid.be

www.waterinfo.be/informatieplicht

woningpas.vlaanderen.be