



## Kea Keuringen en Energie Advies vzw

Erkend keuringsorganisme MB 5 nov. 2010

Renaat de Rudderstraat 48a  
9850 Landegem  
BTW BE0821 773 706

TEL/FAX: 09 282 58 88  
info@keakeuringen.be  
www.keakeuringen.be



### KEURINGSVERSLAG VAN ELEKTRISCHE INSTALLATIES OP LAAGSPANNING EN OP ZEER LAGE SPANNING (BOEK 1 – KB 8/09/2019) – ALGEMENE DIRECTIE ENERGIE - HUISHOUDELIJKE INSTALLATIE

**Basis van het onderzoek: Controlebezoek van een bestaande installatie volgens boek 1: Deel 6 hoofdst. 6.5**

**Bijkomende / afwijkende beschikking: Bestaande gedeelten van huishoudelijke elektrische installaties oud AREI (Deel 8 hoofdstuk 8.2 afd. 8.2.2)**

**Ref:** Dossiernr: C+41678 Aanvrager: KEA  
**Datum:** 22/05/2024 **Verslagnr:** KV19397-ERY **Inspecteur:** Eddy Ryckaert

**Installatie** **Eigenaar en/of beheerder** **Verantwoordelijke werken**  
Huishoudelijke installatie  
Bildeken 23  
9506 Schendelbeke

**Bouwjaar van de initiële installatie (\*) :** Tussen 1981 en 01/06/2020  
(\* ) Volgens verklaring van de klant

**De installatie voldoet.**  
**Dit keuringsattest is geldig tot 22/05/2049**

#### Algemene gegevens elektrische installatie

##### Gegevens verdeler

EAN: 541448820063646076  
kWh meter nr.: 1SAG3100009493

Bescherming aansluiting: 20 A  
Meterstand dag: 10262 kWh

Budgetmeter  
Meterstand nacht: 11742 kWh

##### Gegevens installatie

Ontworpen voor: 3N400V  
Max nominale stroom: 40 A

Voedingsleiding hoofdbord: 4 x 10 mm<sup>2</sup>  
Type voedingsleiding: EXVB

Type aardelektrode: pen/baar

##### Beschrijving installatie

Algemene differentieelstroominrichting: 40 A / 300 mA  
Aantal schakelborden: 1

Aantal eindstroombanen: 28

**Schakelbord 1: Hoofdbord in de garage**

4 x 16A - 2P - C  
1 x 16A - 2P - C - **Reserve**  
2 x 10A - 2P - C  
1 x 2A - 2P - C  
7 x 16A - 2P - C - **Reserve**  
2 x 16A - 2P - C  
4 x 16A - 2P - C  
3 x 16A - 2P - C - **Reserve**  
1 x 20A - 2P - C - **kookvuur**  
3 x 16A - 2P - C

**Differentiaalschakelaar**

300mA - 63 - 4P

Type: A

**Differentiaalschakelaar**

30mA - 40 - 4P

Type: A

**Differentiaalschakelaar**

30mA - 40 - 4P

Type: A

**Controles**

- |   |   |   |  |
|---|---|---|--|
| <input checked="" type="checkbox"/> Rechtstreekse aanraking | <input checked="" type="checkbox"/> Onrechtstreekse aanraking | <input checked="" type="checkbox"/> Montage                                     | <input checked="" type="checkbox"/> Toestellen       |
| <input checked="" type="checkbox"/> Materieel               | <input checked="" type="checkbox"/> I>/doorsnede              | <input checked="" type="checkbox"/> Schemas                                     | <input checked="" type="checkbox"/> Controle foutlus |
| <input checked="" type="checkbox"/> Aardingscontinuïteit    | <input checked="" type="checkbox"/> Test DSI                  | <input checked="" type="checkbox"/> Differentieelstroomrichting: werd verzegeld |  |

**Metingen**

- |   |  |
|---|--|
| <input checked="" type="checkbox"/> Aardingsweerstand: 0.97 Ohm | <input checked="" type="checkbox"/> Algemeen isolatieniveau: 1.59 MOhm bij 500 V |
|---|--|

**Inbreuken****Inbreuken bestaande installatie**

Geen geconstateerd

**Opmerkingen**

Controle enkel uitgevoerd op de zichtbaar en bereikbare delen.

De klant/vertegenwoordiger verklaart dat de installatie na keuring opnieuw functioneel is.

KEW 0002391; 2

**Besluit**

**De installatie voldoet.**  
**Dit keuringsattest is geldig tot 22/05/2049**



## Kea Keuringen en Energie Advies vzw

Erkend keuringsorganisme MB 5 nov. 2010

Renaat de Rudderstraat 48a

9850 Landegem

BTW BE0821 773 706

TEL/FAX: 09 282 58 88

info@keakeuringen.be

www.keakeuringen.be



## Bijlagen

1. Eéndraads- en installatieschema (6 pagina's)



Digitaal ondertekend  
23/05/2024  
Eddy Ryckaert

C+41678

WASPLAAT 75

WASPLAAT

WASPLAAT

Woning - Verkeersruimte - 30m<sup>2</sup> 40A  
10A diff. 10A

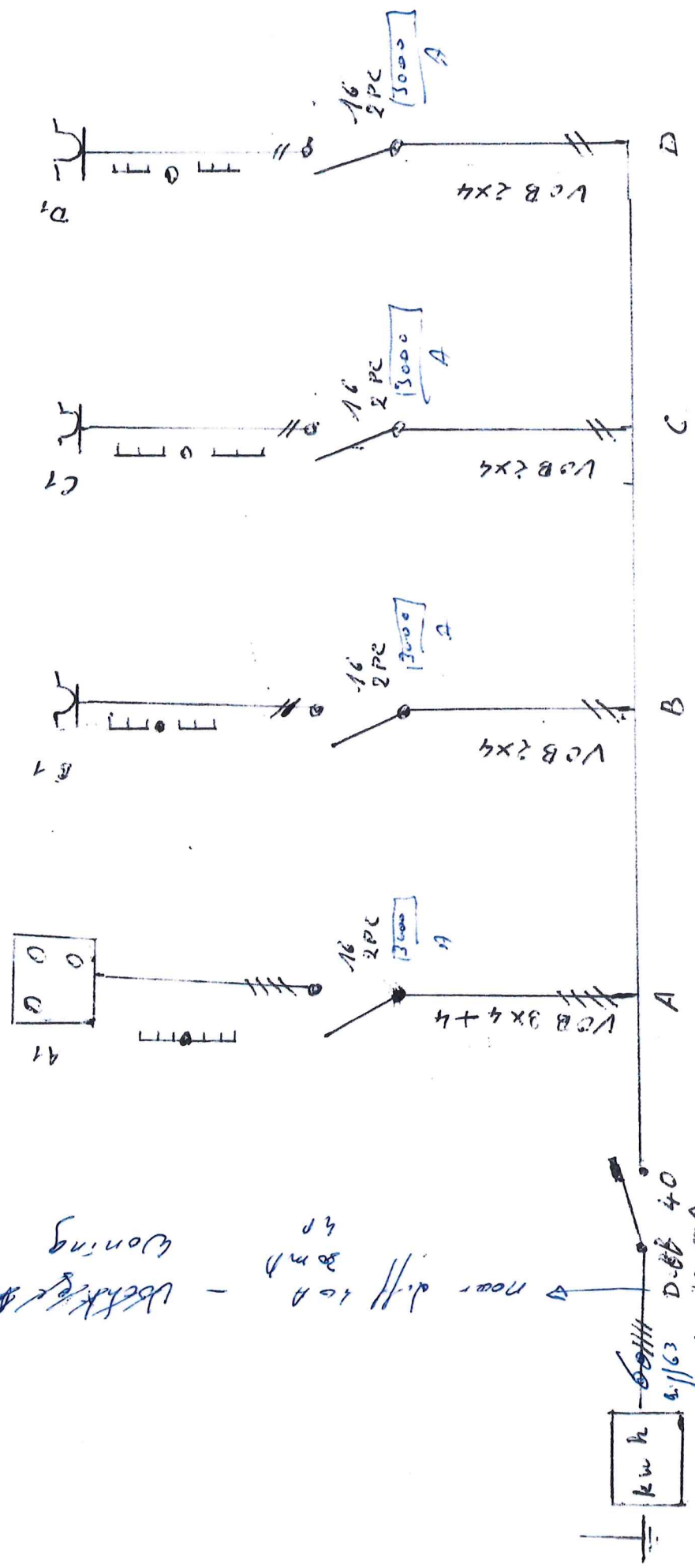

Installateur / Eigenaar

Beldibem 23

5500 opkabelt

21 MEI 2024

A

Kea Keuringen en Energie Advies vzw  
 Renaal de Rudderstraat 48a - 9850 Landegem  
 telfax 09 282 58 88 - gsm 047472 43 51  
 www.keaKeuringen.be - info@keaKeuringen.be  
 ETW BE021 773 706

Eddy Ryckaert  
 KEA 6



C+41678

Keurings- en Energie Advies vzw  
Renaat de Rudderstraat 48a - 9850 Landegem  
tel/fax 09 282 58 88 - GSM 047472 49 51  
www.keurings.be - info@keurings.be  
BTW BE0821 773 706



Eddy Ryckaert

21 MEI 2024

Bijlage 1.2

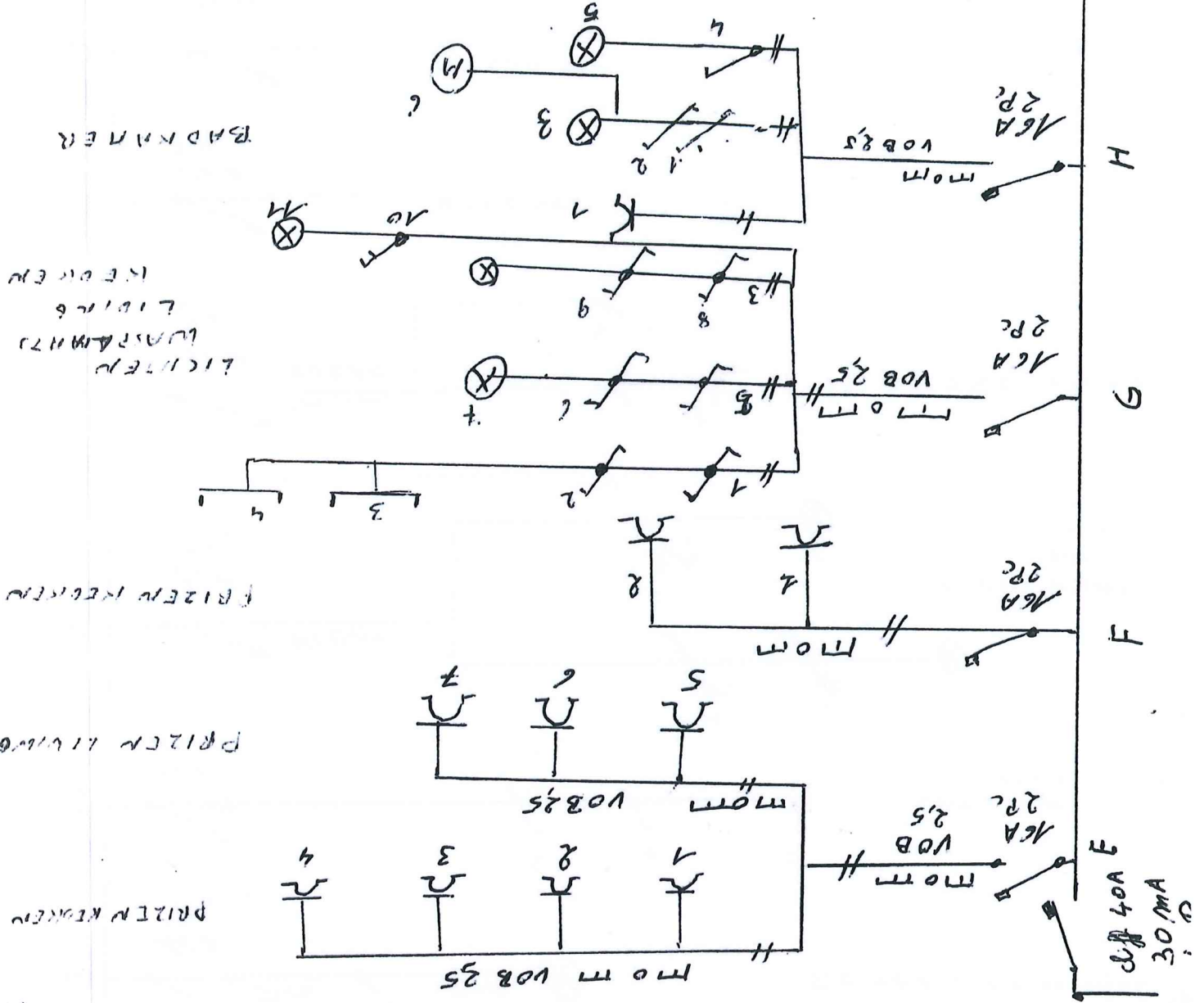

Eddy Ryckaert  
KEA

21 MEI 2024

Aca Keurlijen en Energie Advies vzw  
Renaat de Rudderstraat 48a - 9850 Landegem  
tel/fax 09 282 58 88 - gem 047472 43 51  
www.keakeuringen.be - info@keakeuringen.be  
BTW BE0821 778 706

PRISE GARAGE

PRISE GARAGE

LICHT GARAGE

PRISE LIGT

LICHT PHER  
11 WC  
11 ANDRINA

LICHT LIGT  
KAR STANT

BOITELICHT GARAGE

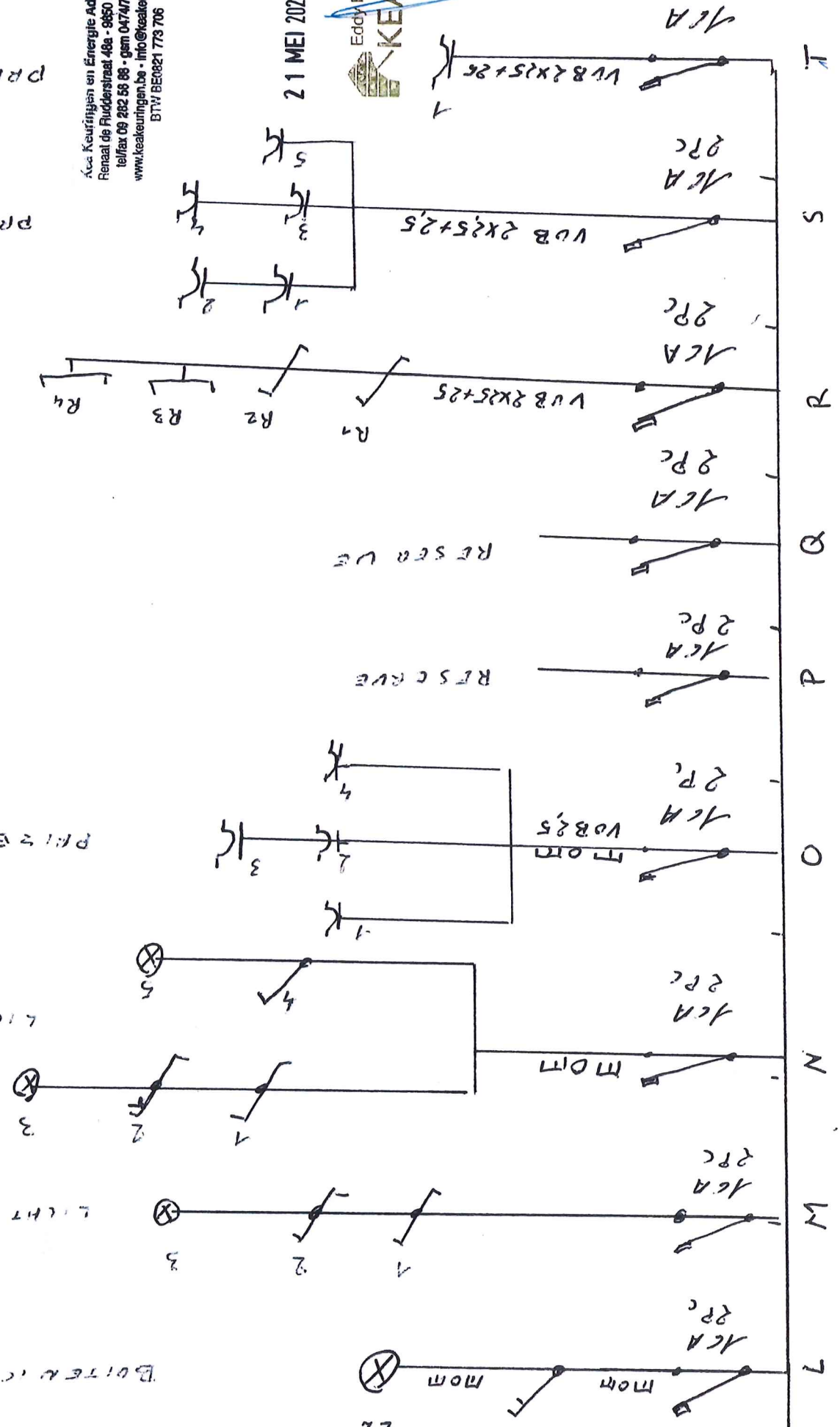

Kea Keuringen en Energie Advies vzw  
Renaat de Rudderstraat 48a - 9850 Landegem  
tel/fax 09 282 58 88 - gsm 047472 43 51  
www.keakeuringen.be - info@keakeuringen.be  
BTW BE0821 773 706

21 MEI 2024

Eddy Ryckaert  
KEA

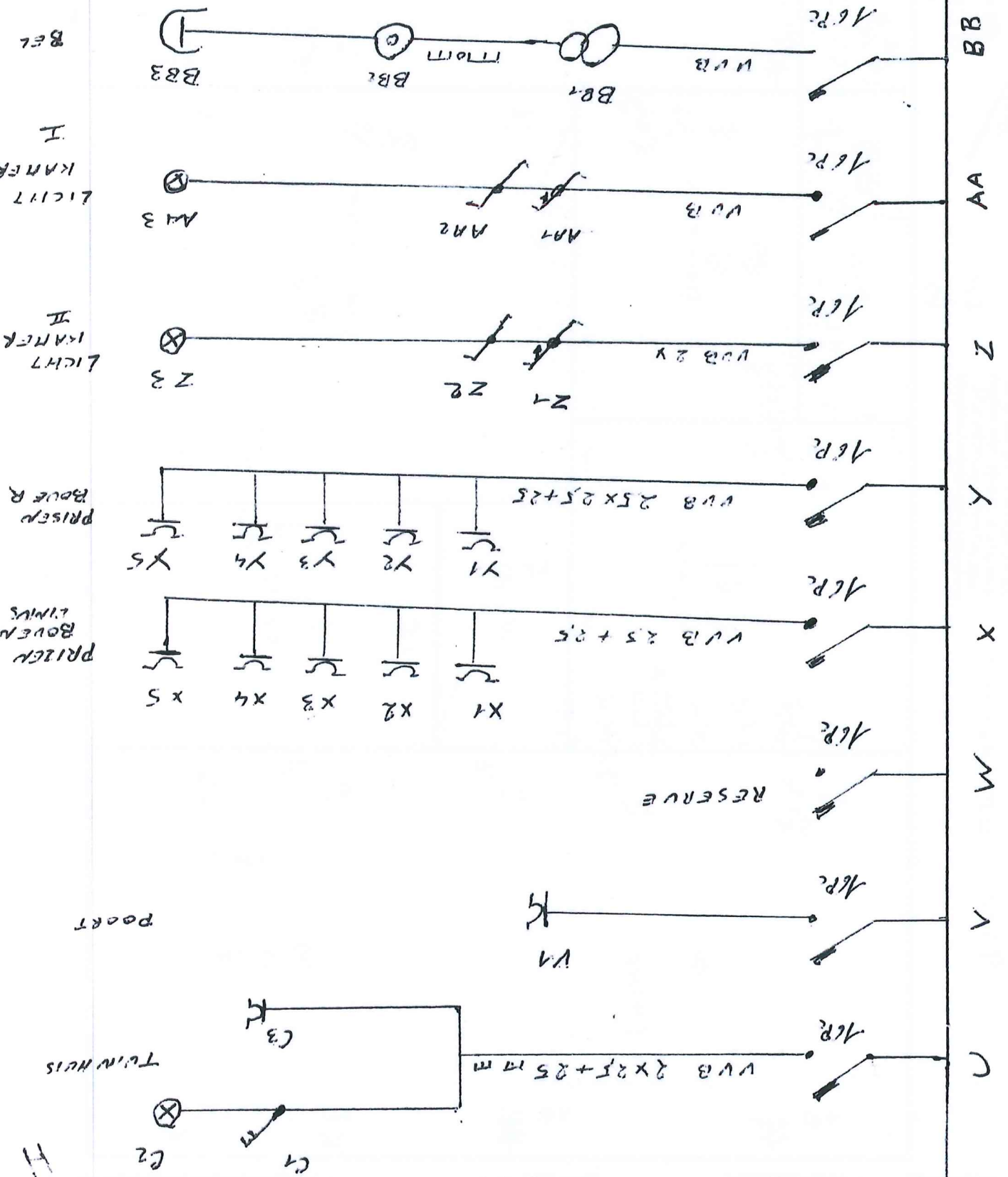

BILDEKEN 23

9500 OPLIJSSELT

Kea Keuringen en Energie Advies vzw  
Furnest de Rudderstraat 48a - 9850 Landegem  
tel/fax 09 232 58 88 - gsm 047472 43 51  
www.keakeuringen.be - info@keakeuringen.be  
BTW BE0821 773 766

Eddy Ryckaert  
KEA

221 MEI 2024

Bijlage 1.5

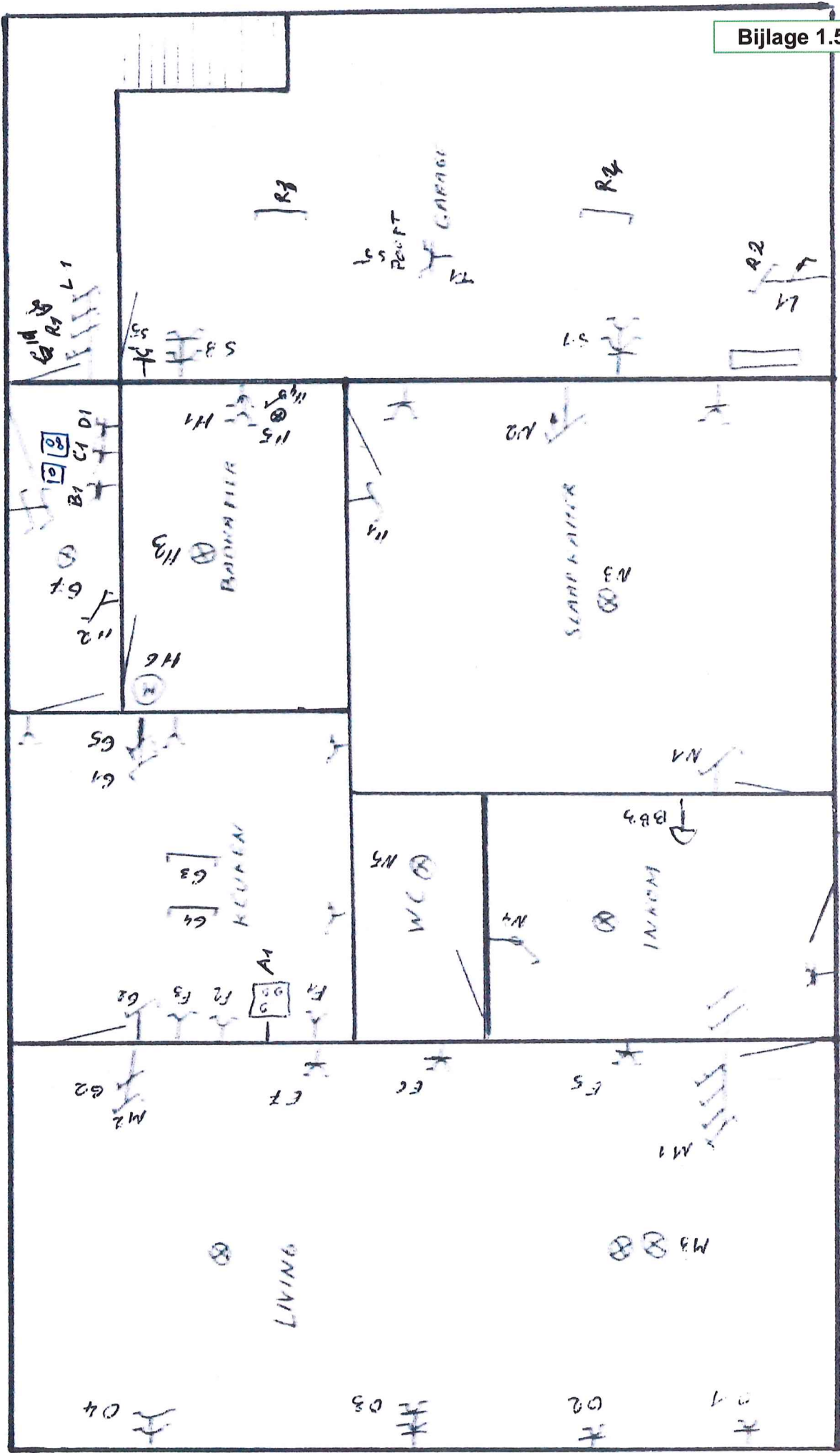



49.0183

Bijlage 23

5100 Ophersolt

Vandierpans

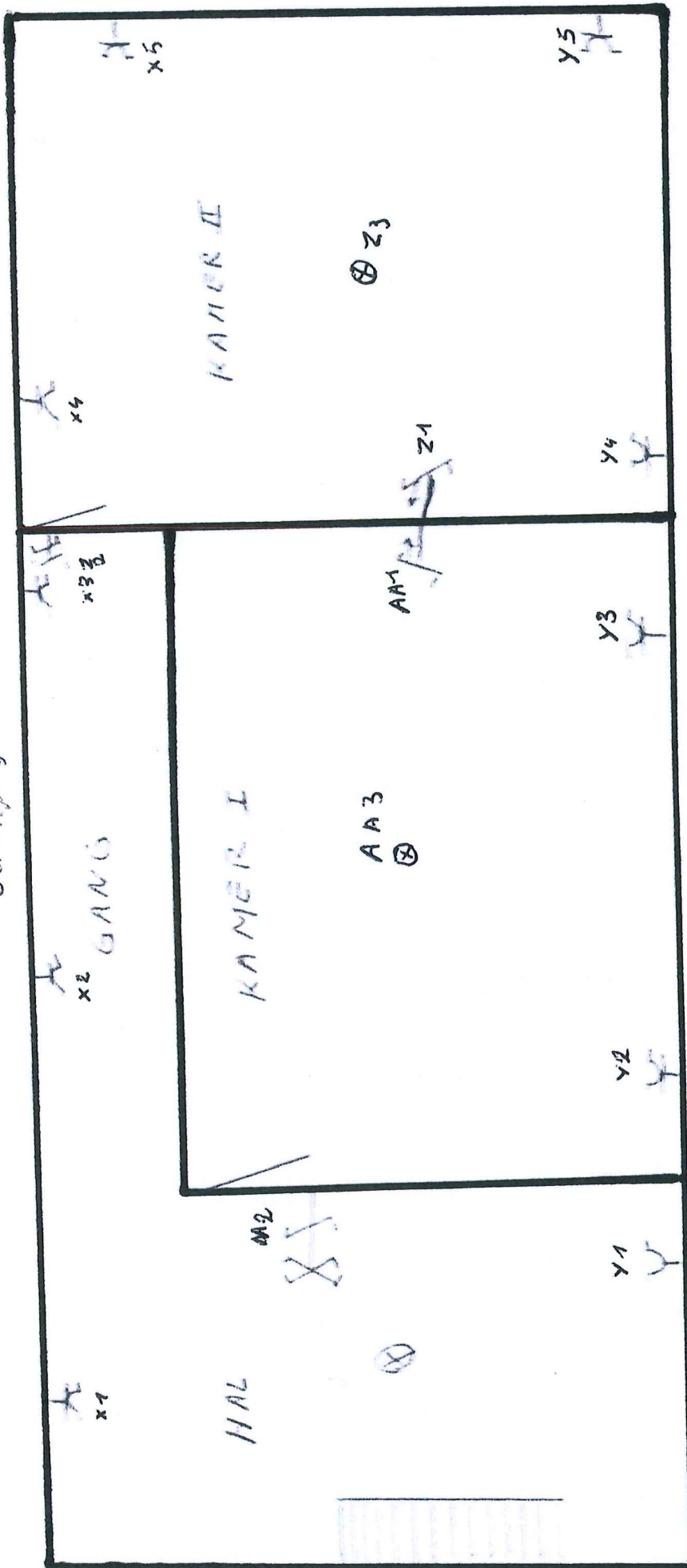

Bijlage 1.6

Installateurs / Eigenaar

21 MEI 2024



Kes Keuringen en Energie Advies vzw  
 Renaat de Fluiderstraat 48a - 9850 Landegem  
 telfax 09 282 58 88 - gsm 047472 43 51  
 www.keakeuringen.be - info@keakeuringen.be  
 BTW BE0821 773 706