

PROCES-VERBAAL OVER HET ONDERZOEK VAN EEN HUISHOUDELIJKE ELEKTRISCHE LAAGSPANNINGSINSTALLATIE

Verslagnummer : 120160259

Eigenaar: Renning 9 9950 WAARSCHOOT	Installateur: VADECO Electro Lejourstraat 14 9950 Waarschoot GSM : +32 (0)479 35 14 53	Opdrachtgever: VADECO Electro Lejourstraat 14 9950 Waarschoot
--	---	---

Datum onderzoek : 20/05/2025

Datum verslag: 20/05/2025

Installatie ID: 2012082159	Plaats van het onderzoek: Renning 9 9950 WAARSCHOOT
-----------------------------------	--

I. Algemene beschrijving en kenmerken

Type installatie:	Wooneenheid	EAN nummer aansluiting:	Onbekend
Type voedingskabel:	VOB	Nominale stroom aansluiting (A):	
Sectie voedingskabel:	10 mm ²	Differentieel type:	A
Nominale spanning:	3x230 VAC	Differentieel ΔI :	300 mA
Aantal borden:	2	Differentieel, Aantal polen:	4
Aantal kringen (eindstroombanen, reserve incl.):	32	Differentieel, In (A):	40 A
Bouwjaar installatie of uitbreiding:	Na 1/10/1981, voor 1/6/2020	Type netsysteem:	TT
Type aardelektrode:	Aardingslus	Referentie schema's (nr. of datum):	2025052017501
Type algemene schakelaar:	Differentieelschakelaar		
Beschrijving van de installatie:	Zie volgende pagina		

II. Uitgevoerde controles

Controlebezoek: KB 8/9/2019 Boek 1, Hfdst.6.5

Het onderzoek behelst de invoege zijnde wettelijke bepalingen betreffende het controlebezoek van een huishoudelijke elektrische installatie op laagspanning en/of zeer lage spanning.

Zie uitgevoerde controles in bijlage.

III. Vaststellingen tijdens de inspectie

Zie inbreuken, opmerkingen en nota's in bijlage

IV. Metingen

Aardverspreidingsweerstand (Re)	4,79	Ohm
Isolatiweerstand (Ri)	0,53	Mohm

V. Besluit

A De elektrische installatie voldoet aan de voorschriften van het Boek 1 van het koninklijk besluit van 8 september 2019 inzake de installaties op laagspanning en op zeer lage spanning. Het volgend controlebezoek moet worden uitgevoerd binnen de door dit Boek voorgeschreven termijn.

Schema's afgestempeld, ondertekend en toegevoegd aan deze keuring : Ja

VI. Mededelingen

1. De resultaten van onderhavig verslag betreffende een keuring en/of onderzoek hebben uitsluitend betrekking op het/de gekeurde object(en) c.q. partij.
2. Het verslag mag niet anders dan in zijn geheel vermenigvuldigd worden behoudens toestemming van de opdrachtgever en de keuringsinstelling BTI vzw.
3. Raadgevingen voor de eigenaar/beheerder/huurder:
 - 3.1 Het proces-verbaal van het onderzoek dient bewaart te worden in het dossier van de elektrische installatie.
 - 3.2 In het dossier dient elke wijziging aangebracht aan de elektrische installatie vermeld te worden.
 - 3.3 Bij elk ongeluk aan personen overkomen, rechtstreeks of onrechtstreeks te wijten aan de aanwezigheid van elektriciteit, dient de Federale Overheid afdeling Energie onmiddellijk ingelicht te worden.
 - 3.4 Wanneer er overtredingen zijn vastgesteld tijdens het onderzoek, dient men een nieuw controlebezoek te laten verrichten door hetzelfde erkend organisme om na te gaan of na afloop van de termijn de overtredingen verdwenen zijn. Indien tijdens dat tweede onderzoek wordt vastgesteld dat er nog overtredingen overblijven, moet het erkend organisme een kopie van het proces-verbaal van het onderzoek sturen naar de Algemene Directie Energie die belast is met het hoog toezicht op de huishoudelijke elektrische installaties.

DE AGENT ONDERZOEKER
Lawrence Kasoma



PROCES-VERBAAL OVER HET ONDERZOEK VAN EEN HUISHOUDELIJKE ELEKTRISCHE LAAGSPANNINGSINSTALLATIE

Verslagnummer : 120160259

Beschrijving van de installatie

De installatie is uitgevoerd zoals op bijgevoegde schema's met BTI ref; 2025052017501

Uitgevoerde controles

De controle van de uitvoering van de elektrische installatie overeenkomstig de één-draadschema's en de situatieplannen	OK <input checked="" type="checkbox"/>	NOK <input type="checkbox"/>
De controle van de staat (vasthechtingen, beschadiging,...) van het vast geïnstalleerd elektrische materieel in het bijzonder wat betreft de schakelaars, de stopcontactdozen, de aansluitingen in de verdeel- en schakelborden,...;	OK <input checked="" type="checkbox"/>	NOK <input type="checkbox"/>
De controle van de beschermingsmaatregelen tegen elektrische schokken bij rechtstreekse en onrechtstreekse aanraking;	OK <input checked="" type="checkbox"/>	NOK <input type="checkbox"/>
De controle van de werking van de differentieelstroominrichtingen via testknop:	OK <input checked="" type="checkbox"/>	NOK <input type="checkbox"/>
De controle van de werking van de differentieelstroominrichtingen via foutlus:	OK <input checked="" type="checkbox"/>	NOK <input type="checkbox"/>
De controle van de continuïteit van de equipotentiale verbindingen (hoofd- en bijkomende) en van de beschermingsgeleiders van de stopcontactdozen en van de vaste, vast opgestelde of verplaatsbare toestellen met vaste standplaats van de klasse I	OK <input checked="" type="checkbox"/>	NOK <input type="checkbox"/>
De visuele controle van vast of vast opgesteld en verplaatsbaar materieel dat gevaar kan opleveren voor personen en goederen	OK <input checked="" type="checkbox"/>	NOK <input type="checkbox"/>
De overeenstemming tussen de geïnstalleerde beschermingsinrichtingen tegen overstroom en de doorsneden van de respectieve stroombanen die ze beschermen	OK <input checked="" type="checkbox"/>	NOK <input type="checkbox"/>

Vaststellingen

Inbreuken:

Bijkomende informatie over de inbreuken:

Opmerkingen:

-Kb. 9.1.2: het of de verslag(en) van de gelijkvormigheidscontrole van de elektrische installatie bedoeld in hoofdstuk 6.4. kon niet aangeboden worden op moment van onderzoek.
- Kb. 9.1.2: eventueel het of de verslag(en) van het controlebezoek van de elektrische installatie bedoeld in hoofdstuk 6.5. kon niet aangeboden worden op moment van onderzoek.

Nota's:

-Dit keuringsrapport is enkel geldig voor de installatie zoals beschreven en uitgevoerd door VADECO Electro .
-Controle van de contactdozen beperkt zich tot een visuele controle en de controle van de continuïteit van de equipotentiale verbinding.
-De controle beperkt zich enkel tot de visuele en bereikbare delen van de installatie.
-Bij de keuring zijn de afwijkende beschikkingen deel 8 (KB. 8/9/2019 boek 1) van toepassing.
-Er zijn geen inbreuken vastgesteld.
-Deze inspectie is uitgevoerd in het kader van de verkoop van de wooneenheid.

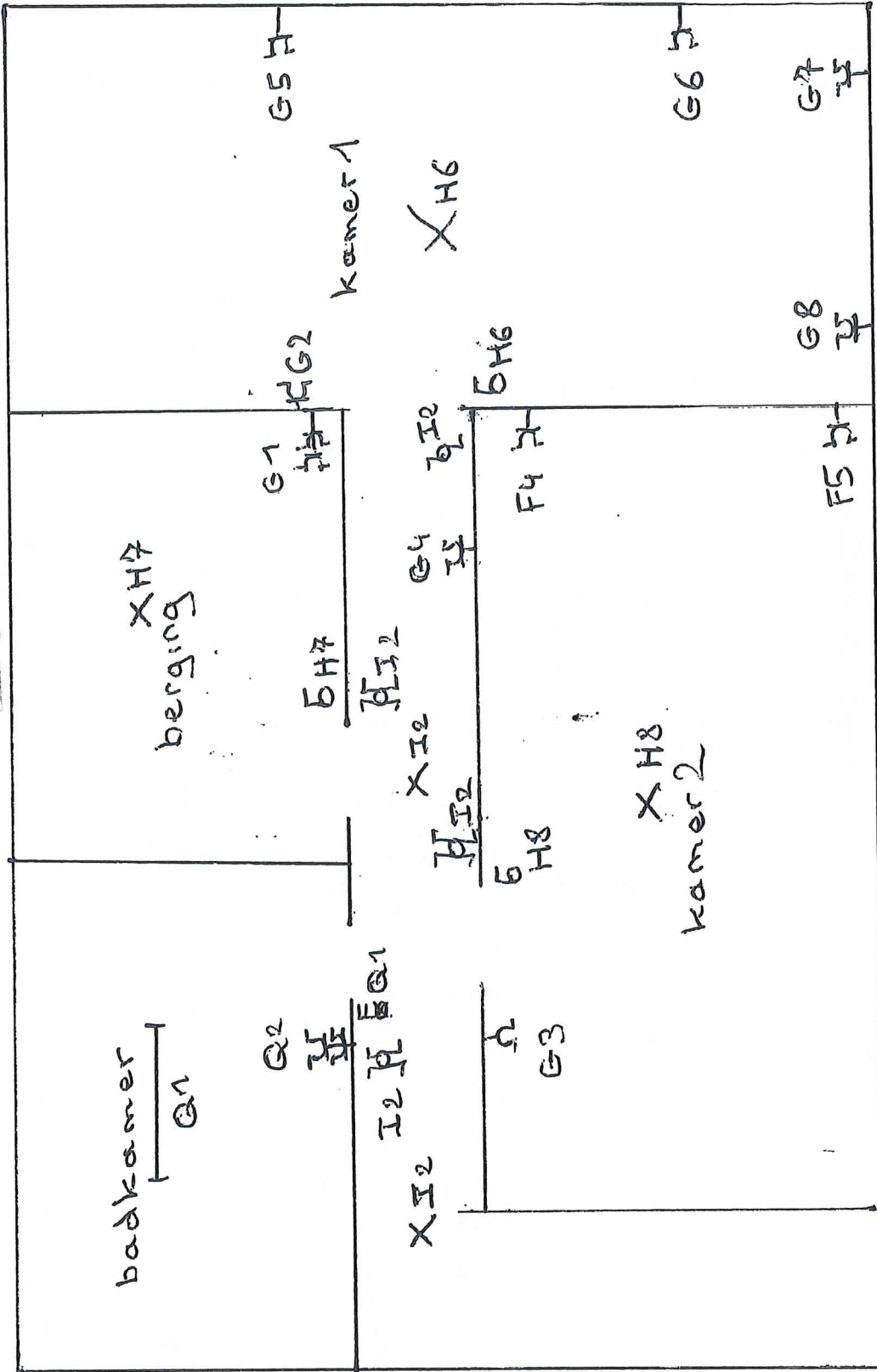
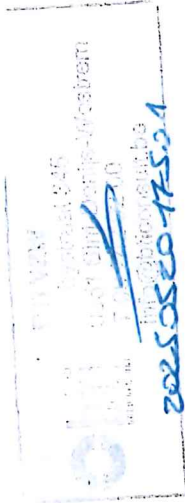

RENNING 9

WAARSCHOOT 9950 LIEVEGEM

Lejourstraat 14

WAARSCHOOT LIEVEGEM 995

B.T.W: BE 0473931409

G.S.M 0479 35 1453

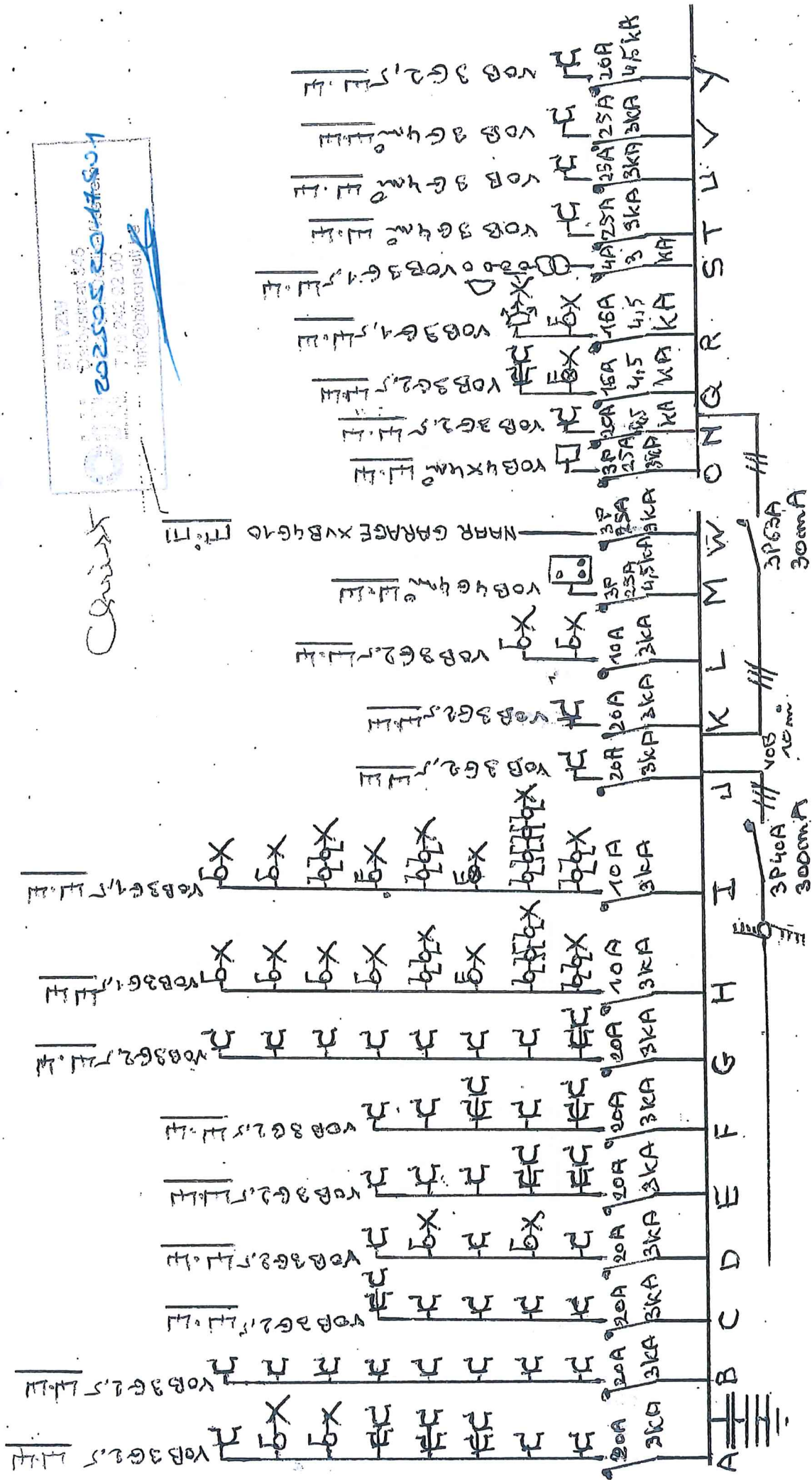

j

XI

j

XI

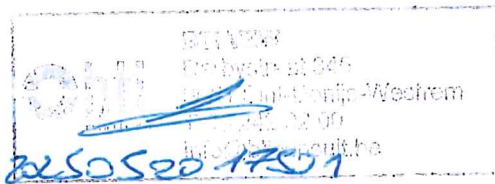

Garage

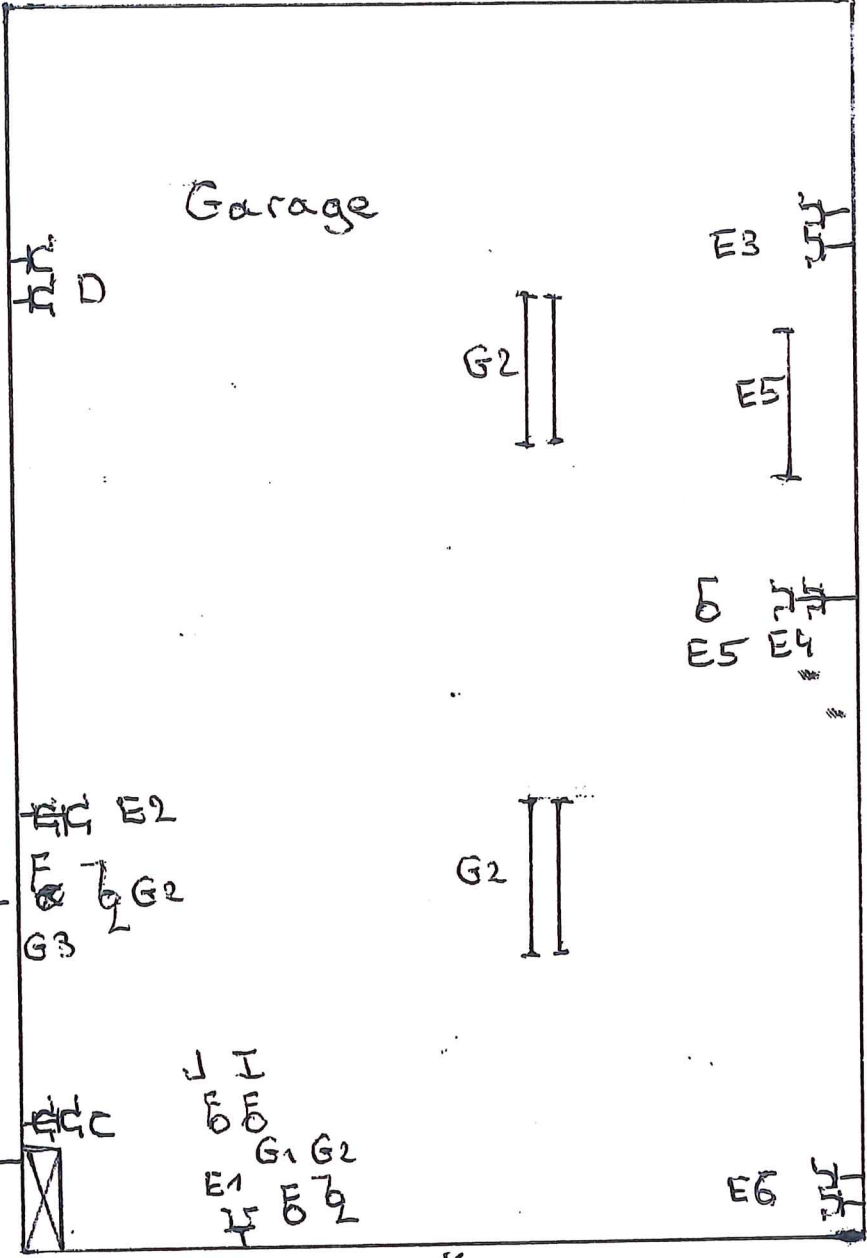

Lecht zolder

F

X
G1

installatie

V.O.F. VADECO ELETRAD

Lejourstraat 14

WAARSCHOOT LIEVEGEM 9955

B.T.W: BE 0473931409

G.S.M 0479 35 1453

Clairant

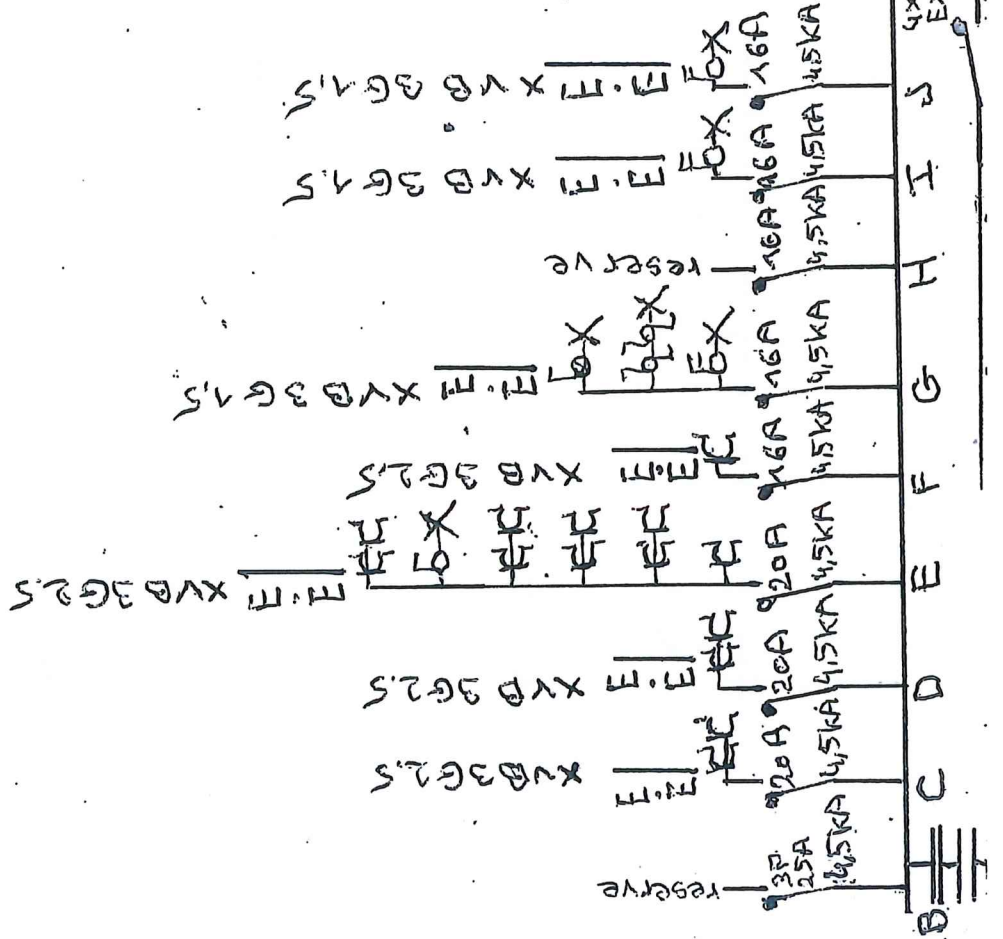
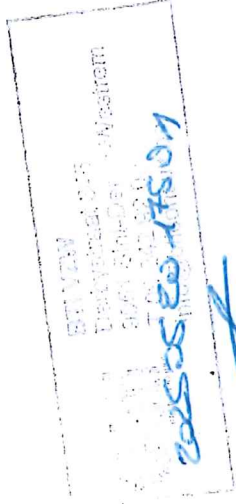

2025 05 04 15:01

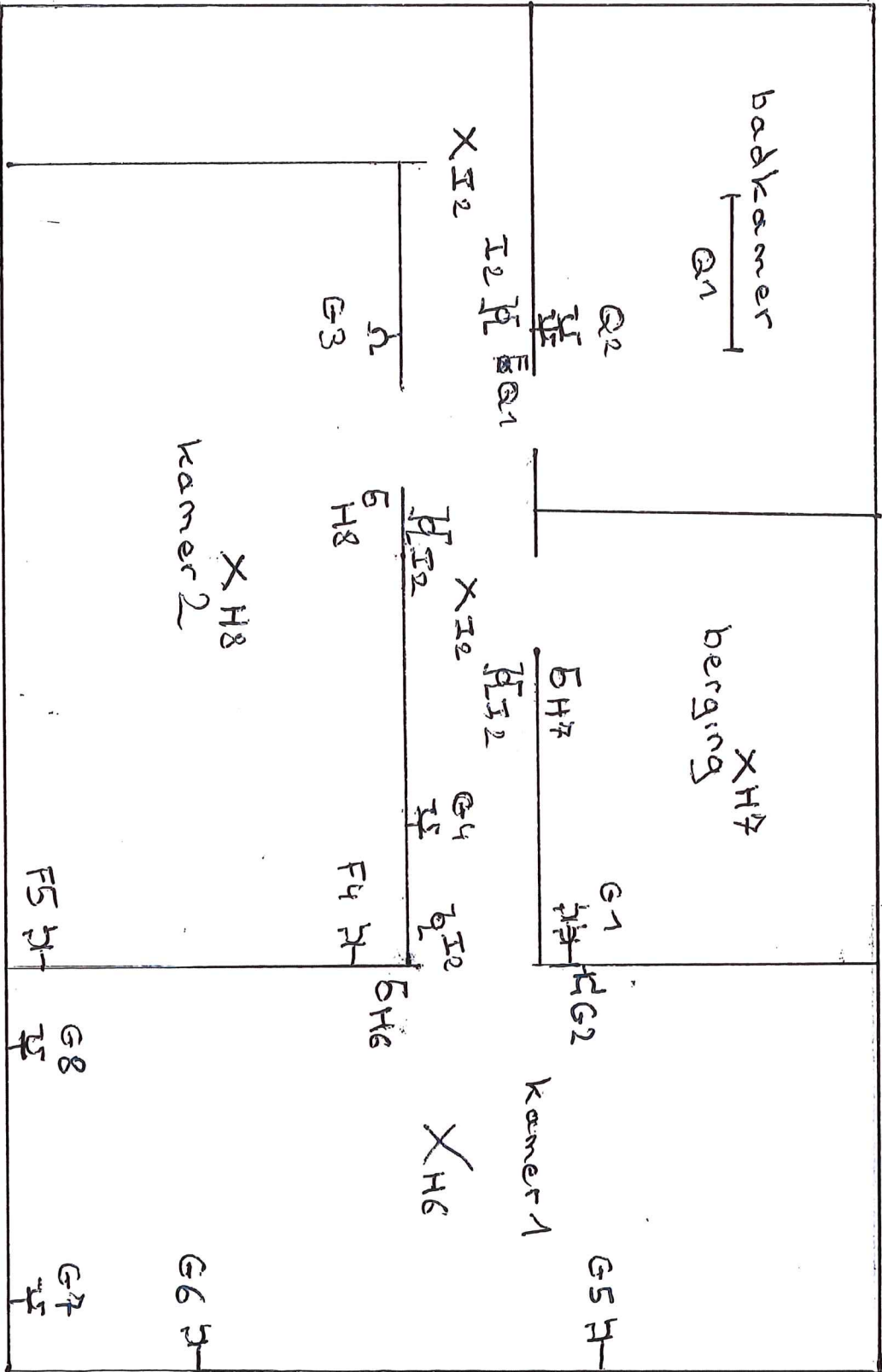

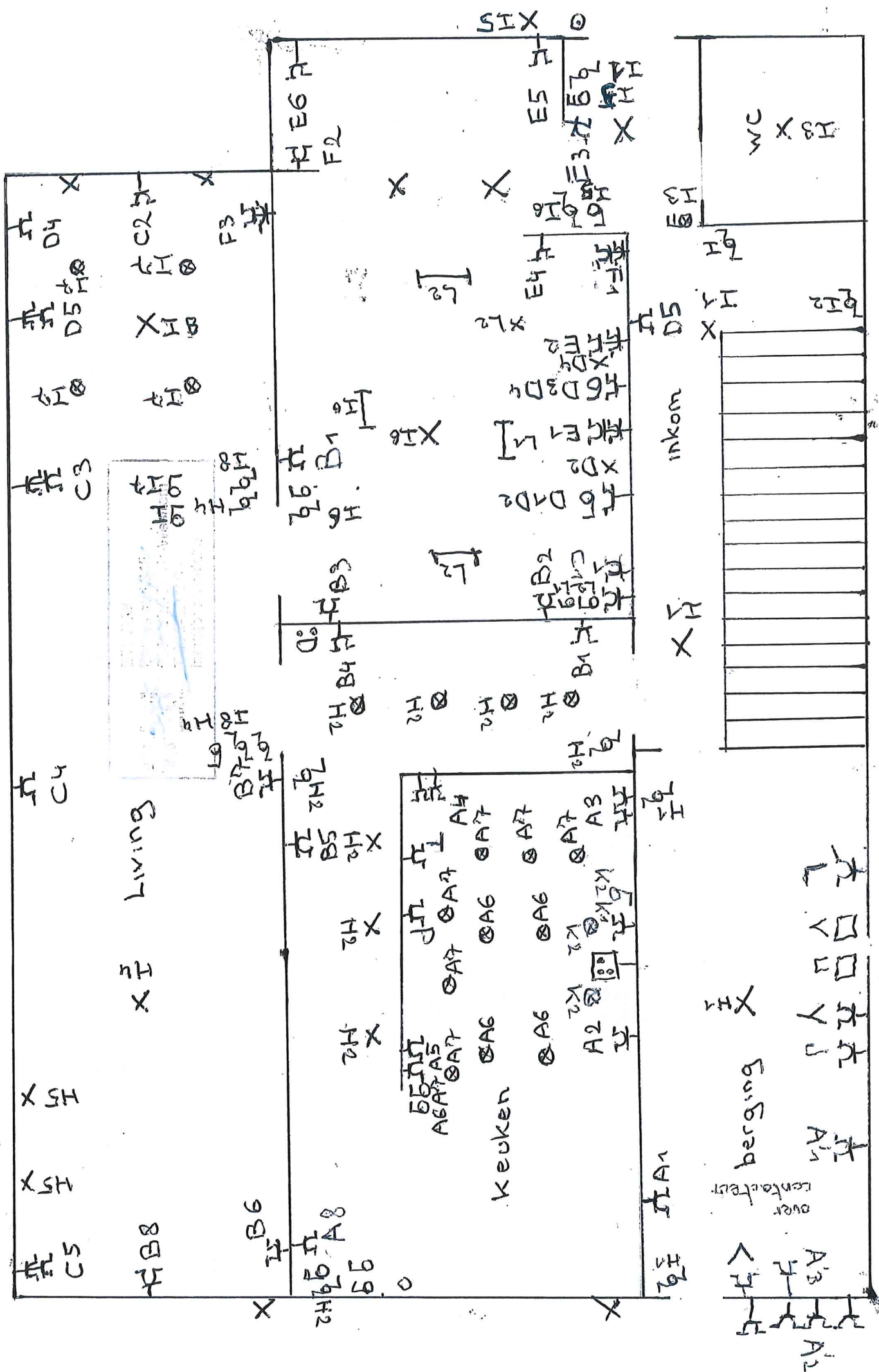

SIX 0

WC

Living

Keuken

berging

inkom

over contact



id

XI

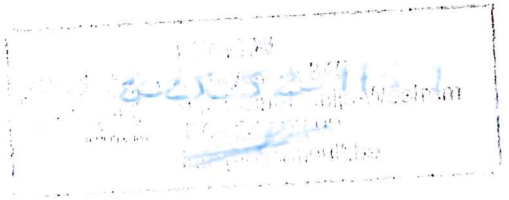

id

XI

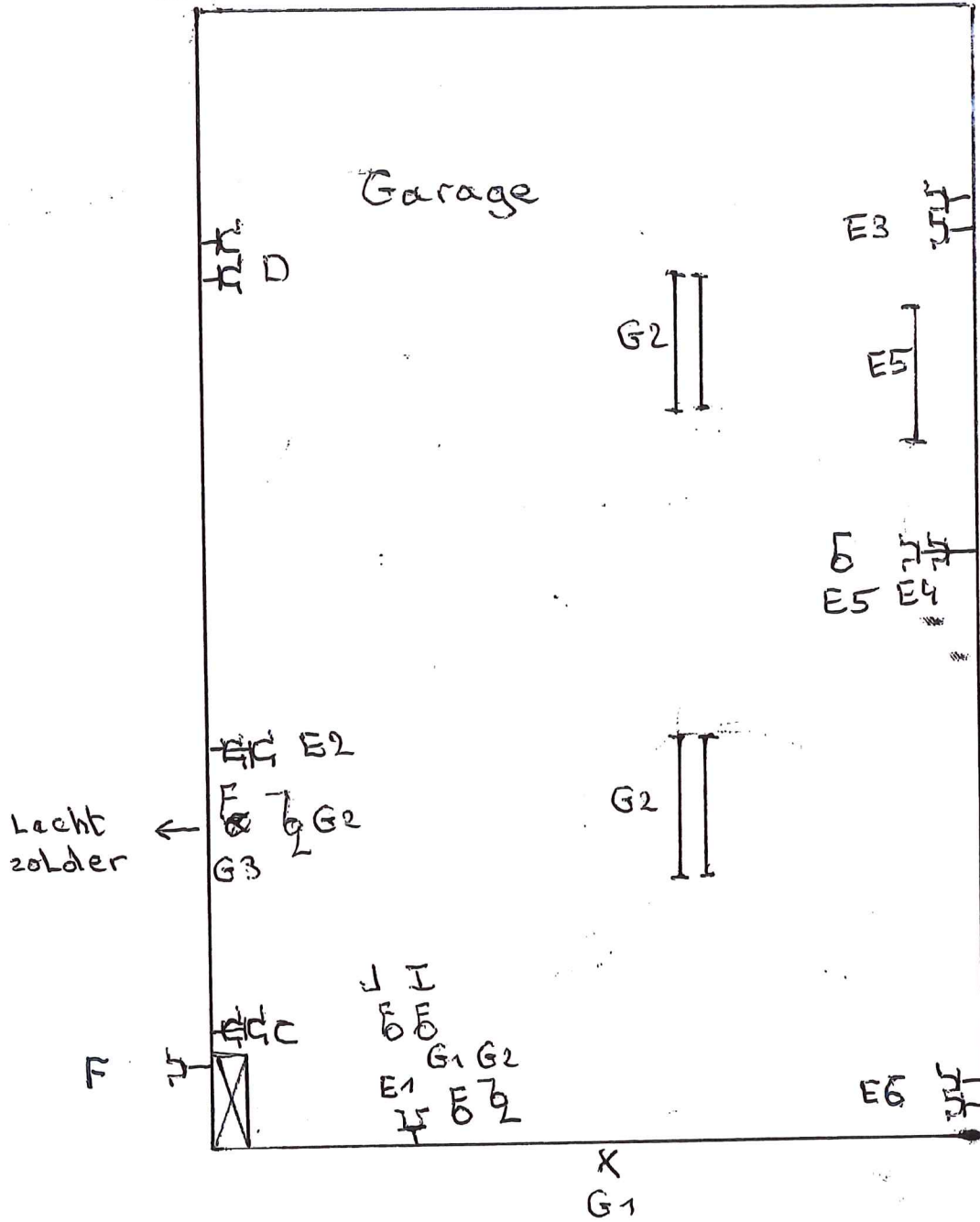

installatie

N.O.F VADECO ELECTRO
Lejourstraat 14
WAARSCHOOT LIEVEGEM 995
B.T.W: BE 0473931409
G.S.M 0479 35 1453

Count

STATION
2025 05 26 145000
The Netherlands

