

RAPPORT VAN GELIJKVORMIGHEIDSONDERZOEK EN/OF CONTROLEBEZOEK VAN EEN ELEKTRISCHE INSTALLATIE

Rapportnr: 20240523011001 Datum onderzoek: 23/05/2024 Agent: Nathan De Kegel volgens procedure TP01b

ALGEMENE GEGEVENS

Uw referentie: Herkeuring op : 23/05/2025

Plaats van onderzoek: Koornblomme 50, 8490 Jabbeke (België)

Eig./Uitb./Beh.:

Uitvoerder:

Bedrijf:

Ond nr :

Type lokalen: Wooneenheid

Doel onderzoek: 6.5 - Controlebezoek volgens AREI Boek 1 - KB 05/03/2023

Installatie van: voor 1981 1981 - 2020 2020 - 2023 na 6/2023

GEGEVENS VAN DE ELEKTRISCHE INSTALLATIE METINGEN EN BEMERKINGEN

EAN:		Continuïteitsmeting:	OK
DNB:	Fluvius West	Diff. testknop:	OK
Nominale spanning:	3 x 400V + N	Diff. foutlus:	OK
Hoofdbeveiliging:	20A	Bescherming RA/OA:	niet OK
Voedingsleiding:	4 x 10 mm ² VOB	staat vast elektrisch materieel:	niet OK
Elektrode type:	Pen	R isolatie:	0.34 MOhm
Aantal borden:	1	R aarde:	- Ohm
Aantal stroombanen:	16	Schema's:	niet OK
Waarde diff. inr:	300mA 40A - 30mA 40A		

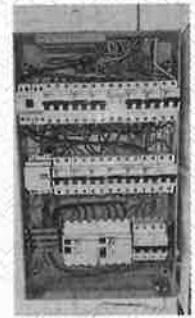

TOELICHTING

INBREUKEN (I) / AFWIJKING (A) / OPMERKINGEN (O) / VASTSTELLING (V)

Groep	I/A/O/V	Omschrijving	Arei nr	
1	Schema	I	Eendraad en/of situatieschema van de installatie te voorzien of te vervolledigen. Bij een volgende controle kunnen er inbreuken op dit punt worden vastgesteld.	3.1.2.1. t.e.m. 3.1.2.4 - 3.1.3.1. t.e.m. - 3.1.3.3. - 5.1.6.1. - 9.1.2
2	Metingen	I	De aardingspen van een of meerdere contactdozen zijn niet aangesloten op de aarding van de installatie. (Garage en tuinhuis)	5.3.5.2
3	Metingen	I	De isolatieweerstand van een of meerdere (veiligheids) stroombanen is kleiner dan de opgegeven waarde van tabel 6.1 van onderafdeling 6.4.5.1.	6.4.5
4	Aarding	I	De (gemeenschappelijke) onderbreker van de aardelektrode ontbreekt of is moeilijk of niet bereikbaar. Bij een volgende controle wordt er een hermeting uitgevoerd met open aardingsklem.	5.4.3.5
5	Hfd. equip.	I	Hoofdequipotentiale verbindingen ontbreken (water-gas-afvoer-verwarming-metalen delen), zijn niet geel/groen en/of de doorsnede is niet ten minste gelijk aan de helft van de grootste beschermgeleider van de installatie met een minimum van 6 mm ² .	4.2.3.2 - 5.4.4.1 - 5.4.3.4 -5.4.3.6
6	Schakel- en verdeelbord	I	De aanduiding van de stroomkringen, apparatuur en/of de spanningsaanduiding, enz. is afwezig, onvolledig of onjuist.	3.1.3
7	Differentieel	I	Contactdozen zonder aardcontact niet voorafgegaan door een differentieelstroombeschermingsinrichting met een grote of zeer grote gevoeligheid.	8.2.1

RAPPORT VAN GELIJKVORMIGHEIDSONDERZOEK EN/OF CONTROLEBEZOEK VAN EEN ELEKTRISCHE INSTALLATIE

Rapportnr: 20240523011001 Datum onderzoek: 23/05/2024 Agent: Nathan De Kegel volgens procedure TP01b

8	Differentieel	I	Een afzonderlijke differentieelstroombeschermingsinrichting met een grote of zeer grote gevoeligheid moet geplaatst worden voor ruimte met een bad en/of douche, wasmachine, vaatwasmachine en/of droogkast.	4.2.4.3
9	Leidingen	I	Soepele kabel mag niet gebruikt worden voor de vaste installatie.	5.2.2 - 5.2.3 - 5.2.9
10	Leidingen	I	Elektrische leidingen zijn niet ingevoerd in wartel en/of behuizing, geen continue bescherming verzekerd.	5.2.6.1
11	Leidingen	I	Een of meerdere verdeeldozen zijn open en/of koppelingen niet verwezenlijkt in een verdeeldoos. (Buiten)	5.2.6.1
12	Contactdozen / Schakelaars	I	Niet alle contactdozen zijn voorzien van een kinderbescherming.	4.2.3.3 - 5.3.5.2
13	Contactdozen / Schakelaars	I	Een of meerdere contactdozen en/of schakelaars staan los of niet voorzien van afdekplaat. Gevaar voor rechtstreekse aanraking van actieve delen.	4.2.2
14	Badkamer	I	Niet toegelaten elektrisch materieel in volume 2. (Contactdoos en schakelaar)	7.1.5.3
15	Bijk. Equip.	O	De aanwezigheid van het bijkomend equipotentiaal kon niet worden vastgesteld.	5.4.4.2 - 7.1.4.4

BESLUIT

De elektrische installatie voldoet niet aan de voorschriften van het AREI – Boek 1 – KB 05/03/2023. Een aanvullend bezoek moet door hetzelfde organisme worden uitgevoerd voor 23/05/2025. De werken, nodig om de inbreuken te doen verdwijnen die opgemerkt werden tijdens het controlebezoek, moeten zonder vertraging uitgevoerd worden en alle maatregelen moeten getroffen worden opdat de inbreuk zijnde installatie, indien zij in dienst blijft, geen gevaar vormt voor de personen of goederen.

RAADGEVINGEN

Het verslag van de controle moet worden bewaard in het dossier van de elektrische installatie. Elke wijziging aan de elektrische installatie moet in het dossier vermeld worden. Bij elk ongeluk aan personen overkomen en rechtstreeks of onrechtstreeks te wijten aan de aanwezigheid van elektriciteit, is men verplicht de Federale Overheidsdienst die Energie onder zijn bevoegdheid heeft onmiddellijk in te lichten. Wanneer er inbreuken zijn vastgesteld tijdens dit controlebezoek dient men binnen een termijn van hoogstens één jaar door hetzelfde erkend organisme een nieuw controlebezoek te doen verrichten. Indien tijdens dat tweede bezoek wordt vastgesteld dat er nog inbreuken overblijven, moet het erkend organisme een kopie van het verslag van het controlebezoek sturen naar de Algemene Directie Energie die belast is met het hoog toezicht op de huishoudelijke elektrische installaties.

CLAUSULE

Dit onderzoek beperkt zich tot de vaste elektrische installatie die zichtbaar en zonder extra middelen bereikbaar zijn. Schakelaars, contactdozen, kabelgoten en apparaten zijn niet opengemaakt. Toestellen en apparaten maken geen deel uit van dit onderzoek

Vrijgave in naam van de directeur van het erkend organisme.

Inspecteur: **Nathan De Kegel**

Datum vrijgave: 23/05/2024



RAPPORT VAN GELIJKVORMIGHEIDSONDERZOEK EN/OF CONTROLEBEZOEK VAN EEN ELEKTRISCHE INSTALLATIE

Rapportnr: 20240523011001 Datum onderzoek: 23/05/2024 Agent: Nathan De Kegel volgens procedure TP01b

