



- AV Antwerpen - Limburg : Tel.: 03 221 86 11
- AV Brabant : Tel.: 02 674 57 11
- AV Oost & West Vlaanderen : Tel.: 09 244 77 11
- AV Wallonie : Tel.: 081 432 611

Code PC Resi.

Personen verantwoordelijk voor de uitvoering van het werk : Naam, Voornaam: BTW nr: of identiteitskaartnr: Stroomleverancier: Meter nr: stand: Wijze van meting: <input type="checkbox"/> dag - <input type="checkbox"/> tweevoudig - <input type="checkbox"/> nachttarief -	VERSLAG nr: Lid nr: Installatie: Naam: Adres: Datum onderzoek: Eigenaar of aangestelde: Tel.: Naam, Voornaam: Adres: Aanvrager:
------------------------------------------------------------------------------------------------------------------------------------------------------------------------------------------------------------------------------------------------------------------------------------------------------------------------------------	---------------------------------------------------------------------------------------------------------------------------------------------------------------------------------------------------------------

Type van bezoek: 270 271 276 AREI Aard installatie: Nieuwe Uitbreiding Wijziging Bestaande Tijdelijke
 Onderzoek volgens de voorschriften van: AREI: art. 86 87 88 95 ARAB

Installatie ontworpen voor een spanning van V, AC, Bescherming aansluiting: A Type:
 Omschrijving aansluiting: Kabeltype: Doorsnede: x mm²
 Voeding hoofdbord: x mm² Aantal borden: Aantal eindstroombanen:
 Type aardelektrode: Spreidingsweerstand: Ohms Algemeen isolatieniveau: M Ohms

PROCES-VERBAAL VAN ONDERZOEK VAN EEN ELEKTRISCHE LAAGSPANNINGSINSTALLATIE

BESCHRIJVING VAN DE INSTALLATIE: de opstellingsschema('s) en het (de) eendraadsschema('s) maken integraal deel uit van dit verslag.

INBREUKEN (voor de betekenis van de nummers zie keerzijde)

.....

De hoofddifferentieel was - werd - (niet) - gelood.
 De elektrische installatie moet opnieuw gekeurd worden vóór evenals voor de ingebruikname van aanzienlijke wijzigingen en/of uitbreidingen zoals het bijvoegen van een stroomkring.

Besluit:
 DE NIEUWE ELEKTRISCHE INSTALLATIE - IS - IS NIET - CONFORM AAN DE HIER VOOR VERMELDE VOORSCHRIFTEN
 DE INSTALLATIE WAS - MAG - MAG NIET - ONDER SPANNING

VERSLAG VAN ONDERZOEK VAN DE BESTAANDE INSTALLATIE (ART. 276 VAN HET AREI)

INBREUKEN op het bestaand gedeelte (voor de betekenis van de nummers zie keerzijde)

.....

De installatie moet vóór opnieuw gekeurd worden.
 Overeenkomstig artikel 274 van het AREI, moeten zonder vertraging de werken worden uitgevoerd die nodig zijn om de vastgestelde inbreuken te doen verdwijnen, en moeten alle gepaste maatregelen worden getroffen opdat bij het in dienst blijven van de installatie de inbreuken geen gevaar zouden vormen voor de personen of goederen.

Bijlagen:
 VISUM VAN DE STROOMVERDELER:

Voor de directeur-generaal
 Naam, Agentnr., Handtekening

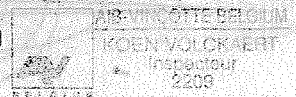

elektrisch schema teaterstraat 2/101

- A: Lichten boven verdieping
- B: lichten tussenverdieping en hal
- C: stopcontacten keuken
- D:
- E: stopcontact keuken
- F: stopcontact berging tussen verdiep
- G: stopcontacten slaapkamer tussenverdiep
- H: *stop. keuk*
- I: stopcontacten living
- J: stopcontacten slaapkamer boven
- K: stopcontact keuken
- L: noodverlichting

- M: stopcontact badkamer
- N: licht badkamer
- O:
- P:

Teaterskroazle

9050 Gentbrugge

Versnaeyen Peter
Bokenhoekstraat 7A
9860 Melsin

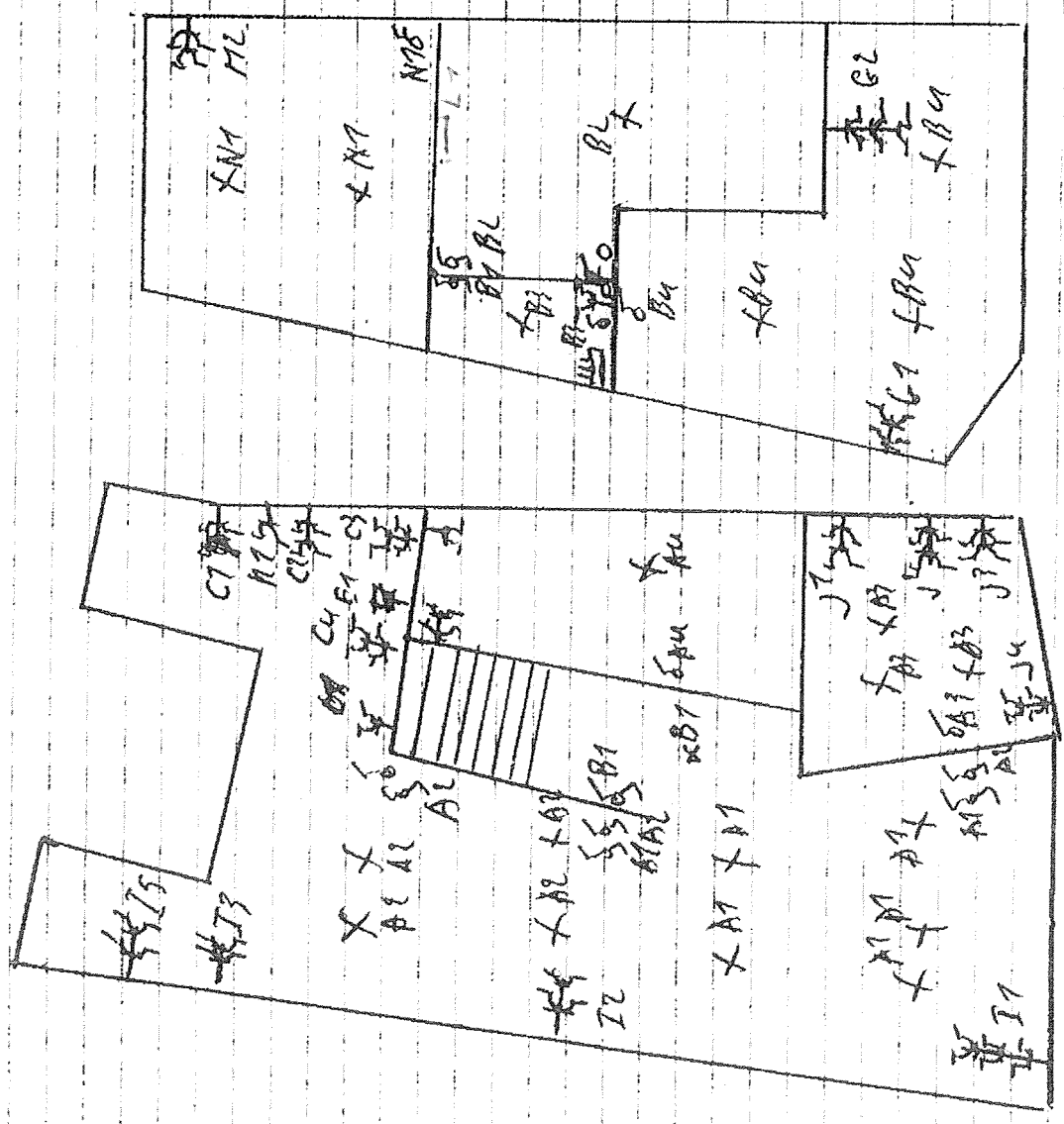

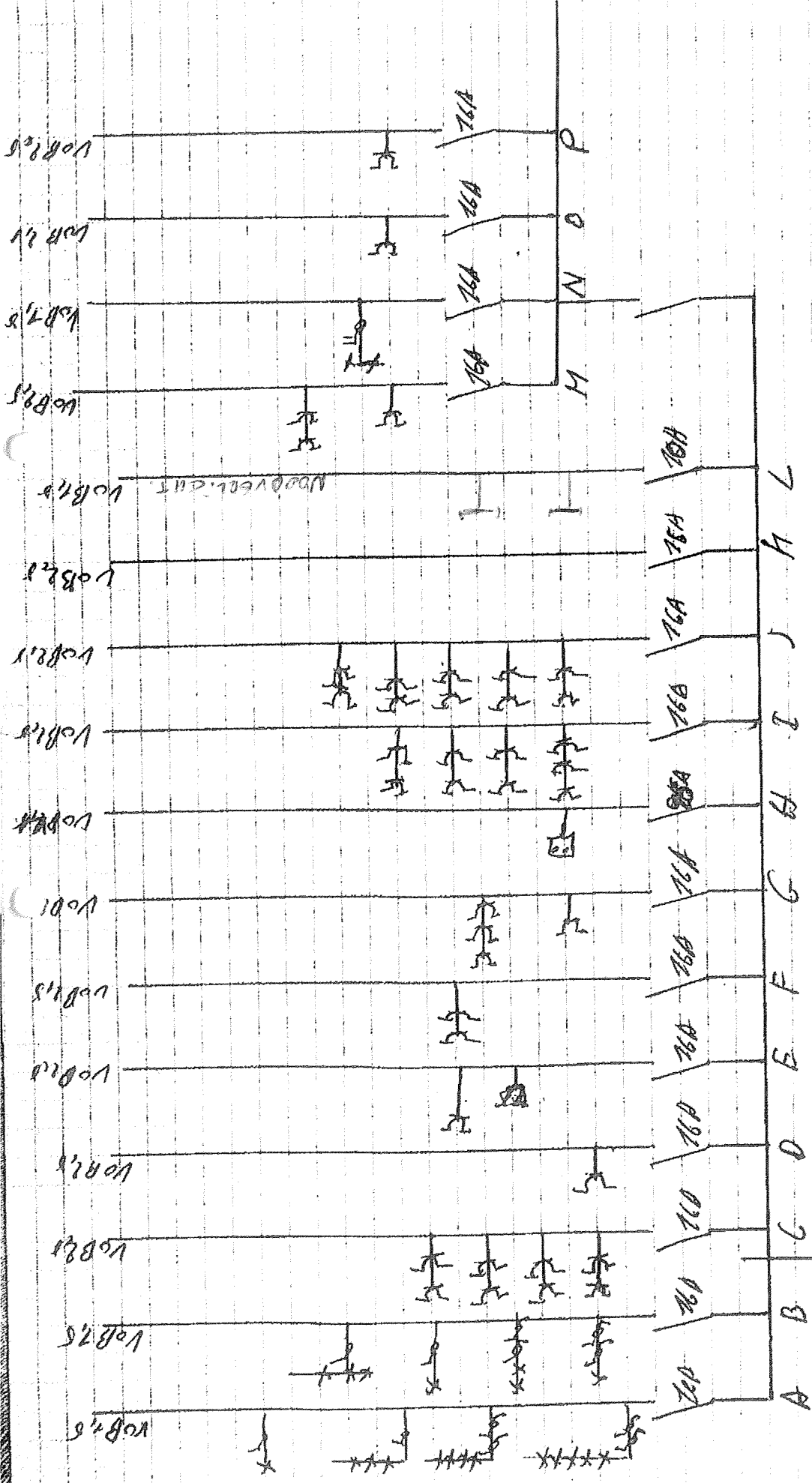

Versnascyen Peter
 Boterhoeckstraat 47

Theaterstraat 2
 9050 Genkbrugge

9020 Melsen



1P 61A
 93mK

12+20 RUB

2P 400