VILLE DE BRUXELLES — STAD BRUSSEL

RUE DU TEMPLE 4_6

échelle 1_50 — schaal 1_50

FONDS DU LOGEMENT DE LA LIGUE DES FAMILLES NOMBREUSES DE BELGIQUE
123 RUE DU TRONE
1040 BRUXELLES

WONINGFONDS VAN DE BOND DER KROOSTRIJKE GEZINNEN VAN BELGIE
123 TROONSTRAAT
1040 BRUSSEL

atelier j architecture
146 avenue de la reine 1000 bruxelles 02/240.73.18

dossier 80/02
serie AU — numero 02

projet / ONTWERP: Transformation maison unifamiliale / Verandering eengezinswoning

situation / LIGGING: Rue du Temple, 4-6, 1000 BRUXELLES / Tempelstraat, 4-6, 1000 BRUSSEL

maitre de l'ouvrage / BOUWHEER: Fonds du Logement de la Ligue des Familles nombreuses de Belgique - Woningfonds van de Bond der Kroostrijke Gezinnen van Belgie - Rue du Trône, 123 Troonstraat - 1040 BRUXELLES

concerne / BETREFT: ETAT PROJETE II

echelle / schal: 1/50 — date: 15/2/80 — dessinateur: capin

conception / SCHEPPING

architecte / ARCHITEKT: Michael BOLLE, rue A. de Latour, 16, 1030 BRUXELLES / A. de Latourstraat, 16, 1030 BRUSSEL
Régulièrement inscrit à l'Ordre des Architectes - Section Brabant / Regelmatig ingeschreven bij de Orde der Architekten - Sectie "

dossier: **AUTORISATION**

architecte ARCHITEKT — m.d'ouvrage BOUWHEER — entrepr. ONDERNEMER

legende

modifications VERANDERINGEN.		
A	11.8.80	PROJET REVISE

ARRIVEE GAZ DE VILLE

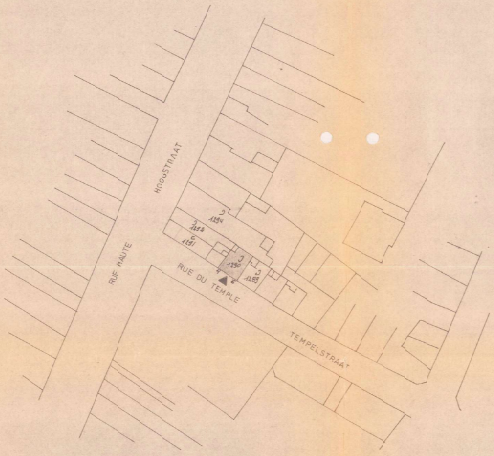

12891 DE MIDDELAER J. HOOGSTRAAT 94 / 1000 B
12941 DE MIDDELAER E. BREARTSTRAAT 146 / 1050 B
12921 ROMAIN VAN HOOF A. ST. CHRISTOFFUSSTRAAT 37 / 1000 B
12910 DEMEURE VAN HOOF A. KARTUIZERSSTRAAT 48 / 1000

IMPLANTATION INPLANTING 1/500

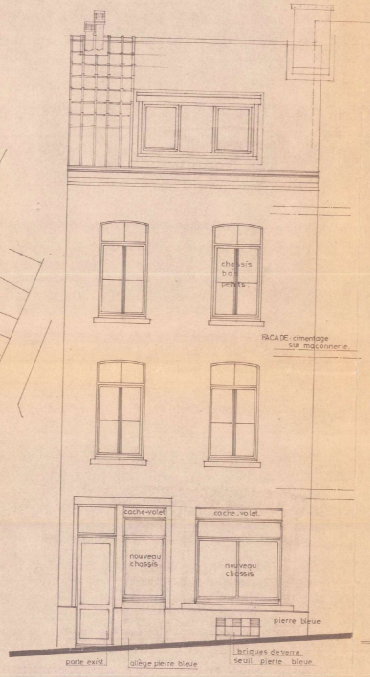

ELEVATION A RUE
VOORGEVEL

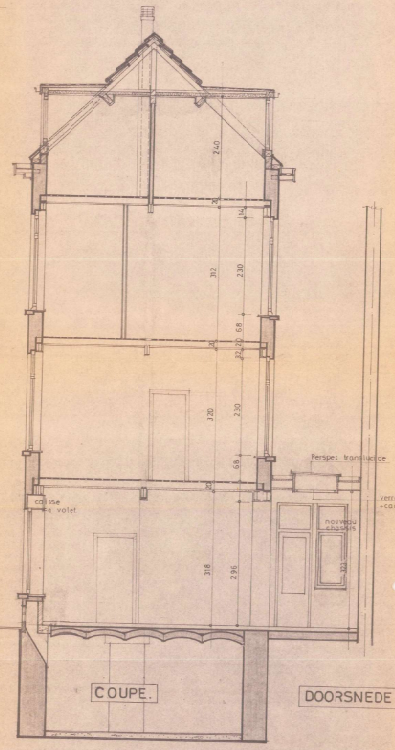

COUPE. DOORSNEDE

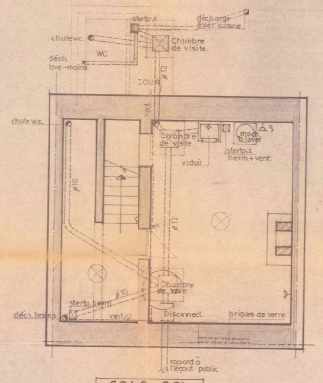

SOLS_SOL
KELDERS

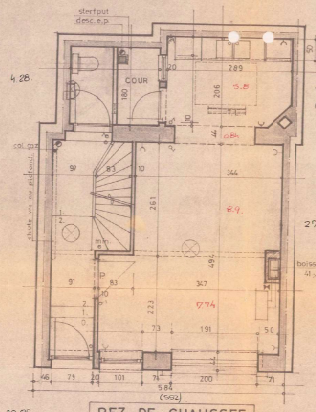

REZ_DE_CHAUSSEE.
GELIJKVLOERS

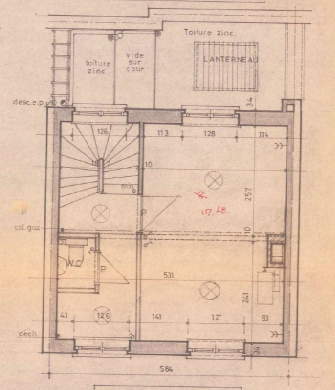

PREMIER ETAGE.
EERSTE VERDIEP.

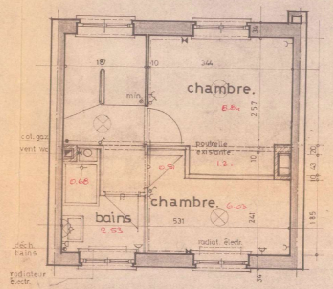

DEUXIEME ETAGE.
TWEEDE VERDIEP.

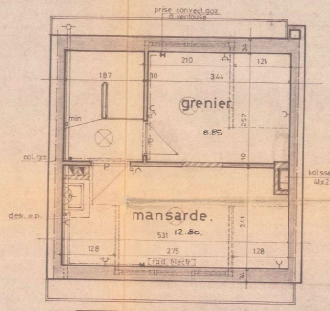

TROISIEME ETAGE.
DERDE VERDIEP.