



200-INSP

SOCOTEC BELGIUM ASBL

Chaussée de Tongres 257/12 4000 ROCOURT

Tél. : +32(0) 4 234 17 00 - inspection.belgium@socotec.com - www.socotec.be - www.socotec-inspection.be

TVA n° BE 0406.671.312



SOCOTEC

SOCOTEC BELGIUM ASBL

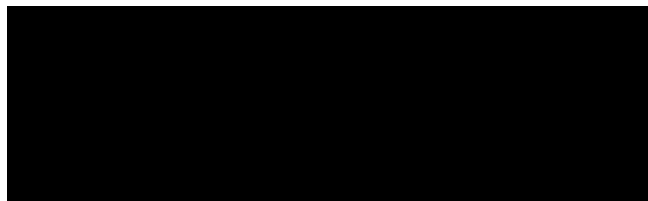

RAPPORT DE CONTRÔLE D'UNE INSTALLATION INTÉRIEURE ALIMENTÉE AU GAZ

Résultat du contrôle : Non-étanche

Risque de partialité :

oui non

Demandeur :



Propriétaire/exploitant ou gestionnaire : Idem demandeur

Adresse de la visite : Rue de l'Economie 17/00-001 - 1000 BRUXELLES

Responsable des travaux : Idem demandeur

Mission réalisée le : 03-04-24

N° Client Atlas : E-18003-00-001

N° d'affaire Atlas : /

Date du rapport : 03-04-24

N° ordre mission : 1402310

Ref. Socotec Avantage : /

SOCOTEC BELGIUM ASBL

Chaussée de Tongres 257/12

4000 ROCOURT

Tél. : +32 (0)4 234 17 00

E-mail : inspection.belgium@socotec.com

www.socotec.be

N° de TVA: 0406.671.312

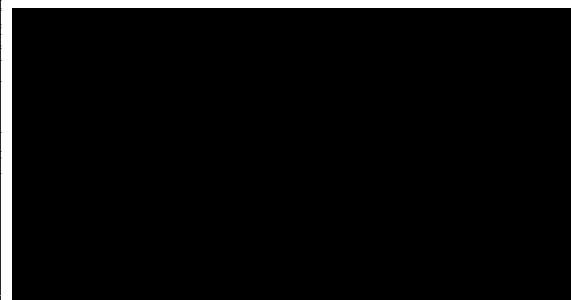

Envie de donner votre avis sur nos services ?

Flasher le QR Code et compléter le questionnaire en ligne.

Votre avis nous intéresse fortement et conduira les changements à venir.



200-INSP

SOCOTEC BELGIUM ASBL

Chaussée de Tongres 257/12 4000 ROCOURT

Tél. : +32(0) 4 234 17 00 - inspection.belgium@socotec.com - www.socotec.be - www.socotec-inspection.be

TVA n° BE 0406.671.312

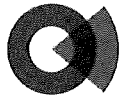

SOCOTEC

SOCOTEC BELGIUM ASBL

N° affaire Atlas : / - Ordre mission : 1402310

Date du contrôle 03-04-24

Agent visiteur : CAZZOLI M.

Date d'émission du rapport : 03-04-24

 Ce rapport annule et remplace le rapport n°:

émis le

Nb annexe(s) : 1

RAPPORT DE CONTRÔLE D'UNE INSTALLATION INTÉRIEURE ALIMENTÉE AU GAZ

Demandeur : [REDACTED] N° TVA : BE0427273221 TVA non assujetti

Personne sur place : /

Adresse de la visite : Rue de l'Economie 17/00-001 - 1000 BRUXELLES

Date de la visite : 03-04-24

1. Description de l'installation visitée :

Type de gaz : naturel propane butane autre :Installation : domestique industrielle neuve extension existante avant remise en service

Pression(s) de service	20 (mbar)	Année de mise en service :	2004	<input checked="" type="checkbox"/> estimée
Canalisations	<input checked="" type="checkbox"/> acier : Ø max : DN20	<input checked="" type="checkbox"/> cuivre : Ø max : 22	<input type="checkbox"/> PLT : Ø max :	<input type="checkbox"/> autre : Ø max :
Raccords	<input checked="" type="checkbox"/> filetés <input type="checkbox"/> soudures	<input checked="" type="checkbox"/> 3 pièces <input type="checkbox"/> à brides <input type="checkbox"/> brasures	<input checked="" type="checkbox"/> à sertir	<input checked="" type="checkbox"/> à compression <input type="checkbox"/> Autre :
Le plan d'installation	<input type="checkbox"/> nous a été remis	<input checked="" type="checkbox"/> ne nous a pas été remis	<input type="checkbox"/> a été signé pour vu	<input type="checkbox"/> n'existe pas
La check-list SOCOTEC	<input type="checkbox"/> a été complétée	<input checked="" type="checkbox"/> utilisée mais non complétée		
Origine du gaz	Compteur : <input checked="" type="checkbox"/> ouvert	<input type="checkbox"/> scellé fermé	<input type="checkbox"/> non monté	<input type="checkbox"/> sans objet
	Classe Qmax : 6 m³/h	Fabricant : ACTARIS	N° : 21372880	Index : 45840.103 m³
	<input type="checkbox"/> Citerne <input type="checkbox"/> Batterie de bouteilles <input type="checkbox"/> Bouteille unique <input type="checkbox"/> Autre :			
Code EAN	<input checked="" type="checkbox"/> non-communicé			

Appareils :

Voir annexe "Appareils"

2. Contrôle : Selon l'état de l'installation intérieure examinée et pour autant que l'examen visuel soit possible :

 2.1) Contrôle de conformité selon: Norme(s) NBN D51-003 D51-004 D51-006 B61-001 B61-002
et méthodologie de travail : CHECK-LIST INS-G-01 INS-G-02 INS-G-03 INS-G-06 Autre : 2.2) Essai d'étanchéité selon: méthodologie de travail : CHECK-LIST INS-G-04 INS-G-05 Autre :

3. Essais :

Instrument de mesure:	<input checked="" type="checkbox"/> au manomètre de précision ou colonne d'eau	<input type="checkbox"/> à l'aide du compteur de classe ≤ 10m³/h
Pression d'essai de	100 mbar <input checked="" type="checkbox"/> d'air <input type="checkbox"/> de gaz <input type="checkbox"/> d'azote pendant	30 minutes, vannes d'arrêt des appareils <input checked="" type="checkbox"/> ouvertes <input type="checkbox"/> fermées
Pression d'essai de	mbar <input type="checkbox"/> d'air <input type="checkbox"/> de gaz <input type="checkbox"/> d'azote pendant	minutes, vannes d'arrêt des appareils <input type="checkbox"/> ouvertes <input type="checkbox"/> fermées
Nous avons détecté des fuites aux endroits suivants :	<input checked="" type="checkbox"/> fuite non localisée	

4. Résultats du contrôle :

INFRACTIONS :

 Voir annexe "Résultats du contrôle"

REMARQUES :

 Voir annexe "Résultats du contrôle"

NOTES :

 Néant

5. Conclusion :

 Suite au contrôle selon le point 2.2 : L'essai d'étanchéité n'a pas donné satisfaction.
L'installation n'est pas étanche.

Le Directeur de l'organisme agréé

 Ir. C. MATTHIES



200-INSP

SOCOTEC BELGIUM ASBL

Chaussée de Tongres 257/12 4000 ROCOURT

Tél. : +32(0) 4 234 17 00 - inspection.belgium@socotec.com - www.socotec.be - www.socotec-inspection.be

TVA n° BE 0406.671.312



SOCOTEC

SOCOTEC BELGIUM ASBL

N° affaire Atlas : / - Ordre mission : 1402310

ANNEXE "Résultats du contrôle" - Point 3.

INFRACTIONS :

Installation

- G - X - 9999 Veuillez fixer le tuyau en acier reliant le compteur gaz jusqu'au début de la canalisation en cuivre, au mur, avec deux points de fixations pour les deux courbes de celui-ci.
- G - X - A140001 Chute de pression constatée au manomètre de contrôle NBN D 51-003 5ème éd 2010 +A1§4.7 (voir photos annexe).

REMARQUES :

- Les schémas isométriques n'ont pu être remis lors de la visite, lors d'un contrôle de conformité de l'installation de gaz existante, sa transmission sera obligatoire au risque de générer une infraction.
- Le code EAN de l'installation n'a pu être communiqué, car le propriétaire du logement ne possédait pas cette information lors de la visite.

NOTES :

néant



200-INSP

SOCOTEC BELGIUM ASBL

Chaussée de Tongres 257/12 4000 ROCOURT

Tél. : +32(0) 4 234 17 00 - inspection.belgium@socotec.com - www.socotec.be - www.socotec-inspection.be

TVA n° BE 0406.671.312



SOCOTEC

SOCOTEC BELGIUM ASBL

N° affaire Atlas : / - Ordre mission : 1402310

Informations générales

- a) Aucune installation gaz, pour laquelle des infractions à la présente inspection sont constatées lors du contrôle de conformité avant la mise en usage, ne peut être mise en service.
- b) Les résultats s'appliquent uniquement aux travaux spécifiés dans la demande. La reproduction de ce rapport n'est autorisée que sous sa forme intégrale et uniquement avec l'accord écrit de l'organisme et du demandeur.
- c) Le présent rapport décrit l'installation au moment du contrôle et ne laisse en rien présager de son évolution.
- d) Lorsqu'une visite complémentaire s'avère nécessaire, il y a lieu de nous convoquer avant la mise en usage de l'installation.
- e) Le contrôle se limite aux parties normalement visibles et accessibles de l'installation décrite en en-tête du rapport ou par les plans / croquis de l'installation.
- f) Les notes hors cadre de visite sont données à titre d'information. Elles n'influencent pas la conclusion finale du rapport.
- g) Le rapport d'avertissement urgent est considéré comme une annexe au présent rapport. Ce document ne peut donc être délivré à lui seul.
- h) Toutes les informations obtenues lors de nos inspections sont confidentielles.

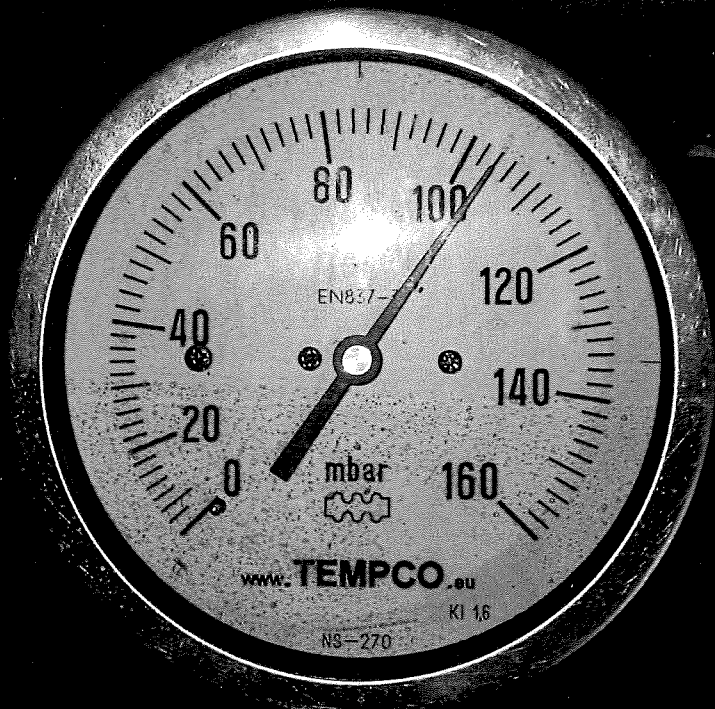

Rel. Dis
150 ml
Date to be filled
09/20/2011

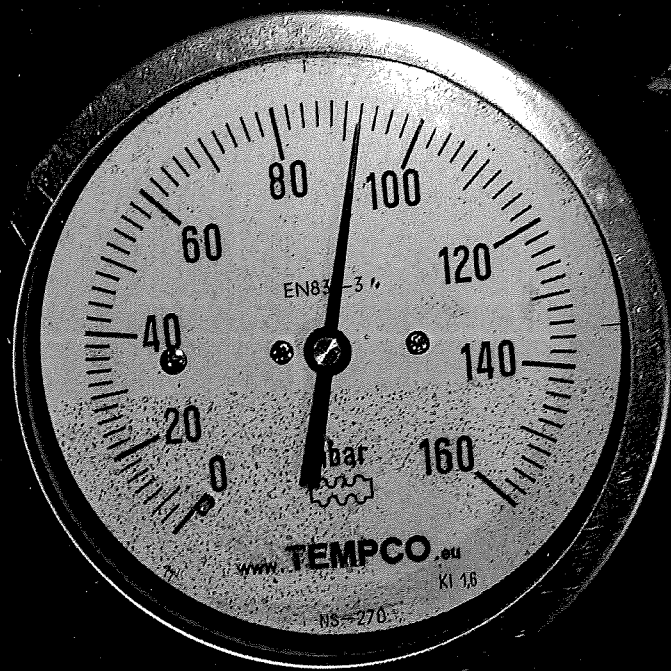

Ref: Dis
150 ml
COSTA M...
019 55 52 22