

OPMETINGSPLAN

BEERSE, 1e afdeling, sectie E

LOT	PERCEELNUMMER KADASTER	OPPERVLAKTE
55	140/L	05 a 41 ca

Loten in de verkaveling 006/041 van 14/05/1965.

LEGENDE

- perceelsgrens
- kadastrale grens
- grenspunt
- maatvoering grenslijn
- boordsteen
- rand weg
- as weg
- boordsteen met greppel
- straatkolk
- inspectieput vierkant / rond
- rijweg / voetpad
- gebouw
- gebouw bij benadering (niet ingemeten)
- constructie
- constructie bij benadering (niet ingemeten)
- muur
- afsluiting draad
- afsluiting beton / hout
- haag
- gracht
- paal gemengd
- paal divers
- verkeersbord / signalisatie
- straatkap distributie
- deksel Elia
- deksel hydrant
- deksel droogweerafvoer
- loofboom
- putdeksel Belgacom / Proximus

LIJST VAN DE COÖRDINATEN (lokaal stelsel)

punt	X	Y	aard
A	936,975	1004,256	paal kunststof geel
B	941,869	1042,947	paal kunststof geel
C	954,448	1043,297	geen materialisatie
D	954,113	1007,799	geen materialisatie
E	947,635	1007,026	betonijzer

schaal 1 : 250

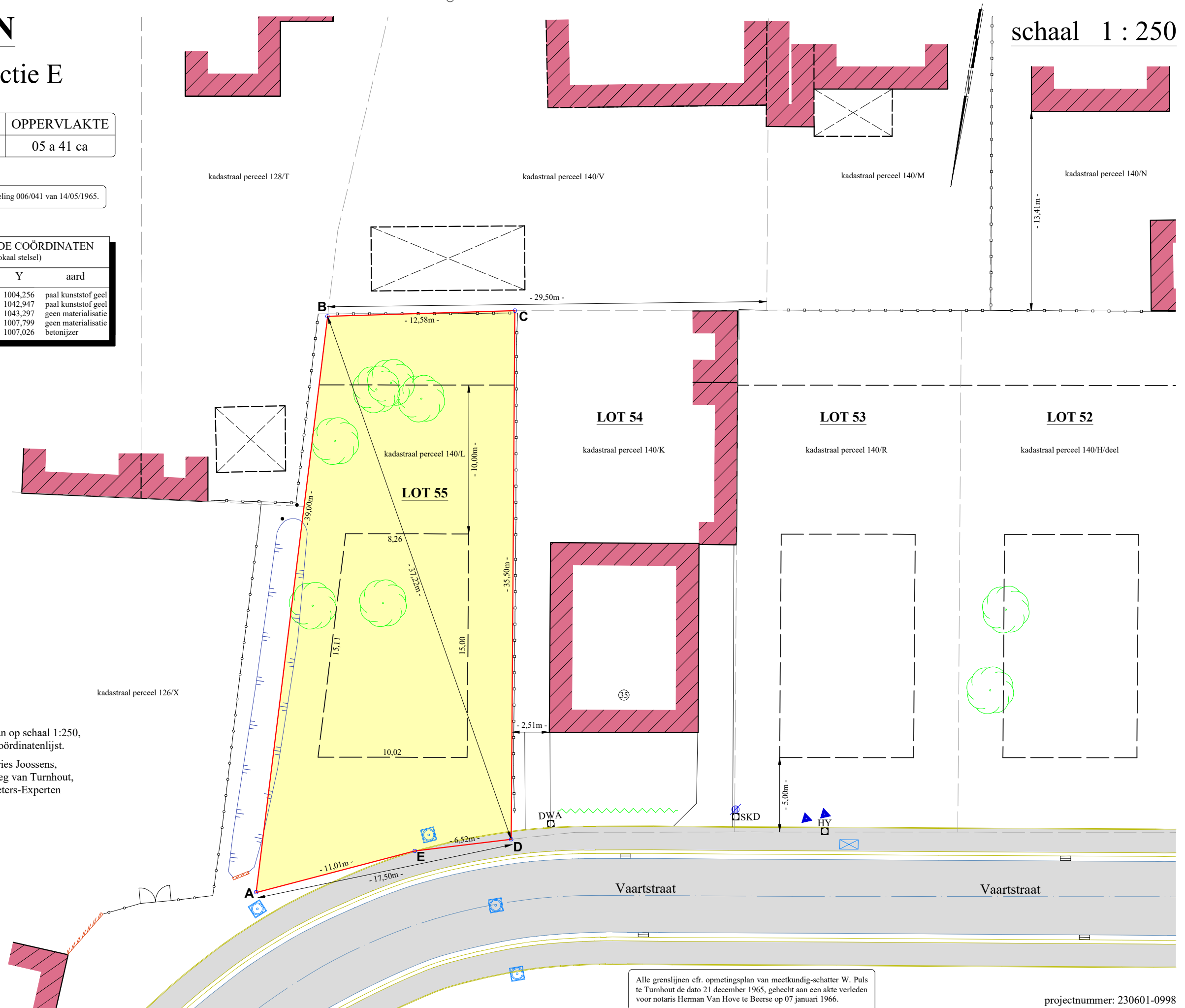

Alles naar maten en aanduidingen op het hier weergegeven plan op schaal 1:250, opgenomen in een autonoom lokaal stelsel met bijbehorende coördinatenlijst.

Aldus opgemeten en in plan gebracht door ondergetekende, Dries Joossens, landmeter-expert, beëdigd door de Rechtbank van Eerste Aanleg van Turnhout, ingeschreven op het tableau van de Federale Raad van Landmeters-Experten onder het nummer LAN071328.

Beerse, 05 juli 2023



ARES bv
Gemeenteplein 9
2340 Beerse

www.ares.be
014 75 55 55
info @ ares.be

Alle grenslijnen cfr. opmetingsplan van meetkundig-schatter W. Puls te Turnhout de dato 21 december 1965, gehecht aan een akte verleden voor notaris Herman Van Hove te Beerse op 07 januari 1966.

projectnummer: 230601-0998