



Erkend controle organisme door FOD Economie  
 KEURteam vzw TEL: 050 68 55 55  
 Meulestraat 31 info@keurteam.be  
 8730 Beernem www.keurteam.be  
 Ondnr BE 0831.542.002 RPR Gent afdeling Brugge



526-INSP

**RAPPORT VAN GELIJKVORMIGHEIDSONDERZOEK EN/OF CONTROLEBEZOEK VAN EEN ELEKTRISCHE INSTALLATIE**

Rapportnr: 20240502011011 Datum onderzoek: 02/05/2024 Agent: volgens procedure TP01b

**ALGEMENE GEGEVENS**

Uw referentie: D:28854|473 Herkeuring op : 18 maanden na akte  
 Plaats van onderzoek: Sportlaan 7, 8300 Knokke-Heist (België)  
 Eig./Uitb./Beh.:  
 Uitvoerder:  
 Bedrijf: Ond nr :  
 Type lokalen: Woonenheid  
 Doel onderzoek: 8.4.2 - Controlebezoek bij verkoop woonenheid volgens AREI Boek 1 - KB 05/03/2023  
 Installatie van:  voor 1981  1981 - 2020  2020 - 2023  na 6/2023

**GEGEVENS VAN DE ELEKTRISCHE INSTALLATIE METINGEN EN BEMERKINGEN**

EAN:		Continuïteitsmeting:	niet OK
DNB:	Imewo	Diff. testknop:	OK
Nominale spanning:	3 X 230V	Diff. foutlus:	OK
Hoofdbeveiliging:	NB	Bescherming RA/OA:	niet OK
Voedingsleiding:	3 x 6 mm <sup>2</sup>	staat vast elektrisch materieel:	niet OK
Elektrode type:	Pen/Staven	R isolatie:	0.1 MOhm
Aantal borden:	3	R aarde:	- Ohm
Aantal stroombanen:	12/1/3	Schema's:	niet OK
Waarde diff. inr:	300mA 63A		

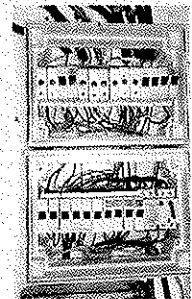

**TOELICHTING**

**INBREUKEN (I) / AFWIJKING (A) / OPMERKINGEN (O) / VASTSTELLING (V)**

Groep	I/A/O/V	Omschrijving	Arei nr	
1	Schema	I	Eendraad en/of situatieschema van de installatie te voorzien of te vervolledigen. Bij een volgende controle kunnen er inbreuken op dit punt worden vastgesteld.	3.1.2.1. t.e.m. 3.1.2.4 - 3.1.3.1. t.e.m. - 3.1.3.3. - 5.1.6.1. - 9.1.2
2	Metingen	I	De aardingspen van een of meerdere contactdozen zijn niet aangesloten op de aarding van de installatie.	5.3.5.2
3	Metingen	I	De isolatieweerstand van een of meerdere (veiligheids) stroombanen is kleiner dan de opgegeven waarde van tabel 6.1 van onderafdeling 6.4.5.1.	6.4.5
4	Aarding	I	De (gemeenschappelijke) onderbreker van de aardelektrode ontbreekt of is moeilijk of niet bereikbaar. Bij een volgende controle wordt er een hermeting uitgevoerd met open aardingsklem.	5.4.3.5
5	Schakel- en verdeelbord	I	De aanduiding van de stroomkringen, apparatuur en/of de spanningsaanduiding, enz. is afwezig, onvolledig of onjuist.	3.1.3
6	Schakel- en verdeelbord	I	Schakel- en/of verdeelbord is niet voorzien van een deur.	5.3.5.1
7	Schakel- en verdeelbord	I	De genaakbare, naakte onder spanning staande delen zijn niet op een afdoende wijze afgeschermd.	4.2.2.1 t.e.m. 4.2.2.3



Erkend controle organisme door FOD Economie  
KEURteam vzw TEL: 050 68 55 55  
Meulestraat 31 info@keurteam.be  
8730 Beernem www.keurteam.be  
Ondnr BE 0831.542.002 RPR Gent afdeling Brugge



526-INSP

## RAPPORT VAN GELIJKVORMIGHEIDSONDERZOEK EN/OF CONTROLEBEZOEK VAN EEN ELEKTRISCHE INSTALLATIE

Rapportnr: 20240502011011 Datum onderzoek: 02/05/2024 Agent: volgens procedure TP01b

8	Differentieel	I	De algemene hoofddifferentieelstroombeschermingsinrichting aan het begin van de installatie is niet verzegeelbaar aan de ingangsklemmen en/of de verzegeelplaatjes ontbreken.	4.2.4.3
9	Differentieel	I	Contactdozen zonder aardcontact niet voorafgegaan door een differentieelstroombeschermingsinrichting met een grote of zeer grote gevoeligheid.	8.2.1
10	Differentieel	I	Een afzonderlijke differentieelstroombeschermingsinrichting met een grote of zeer grote gevoeligheid moet geplaatst worden voor ruimte met een bad en/of douche, wasmachine, vaatwasmachine en/of droogkast.	4.2.4.3
11	Zekeringen	I	Kalibreerelementen van de pensmeitzekeringen, penautomaten, Diazed zekeringen & automaten ontbreken.	5.3.5.5
12	Zekeringen	I	Gegevens op een of meerdere zekeringen en/of automaten niet meer leesbaar.	5.1.6.1 - 5.3.5.4
13	Leidingen	I	Een of meerdere verdeeldozen zijn open en/of koppelingen niet verwezenlijkt in een verdeeldoos. Gevaar voor rechtstreekse aanraking van actieve delen.	5.2.6.1
14	Contactdozen / Schakelaars	I	Niet alle contactdozen zijn voorzien van een kinderbescherming.	4.2.3.3 - 5.3.5.2
15	Hfd. equip.	A	Hoofdequipotentiaal niet verwezenlijkt.	8.2.1
16	Bijk. Equip.	A	Bijkomende equipotentiaal niet verwezenlijkt. Beschermingsvolume 2 wordt naar 1m gebracht.	8.2.1

### BESLUIT

De elektrische installatie voldoet niet aan de voorschriften van het AREI – Boek 1 – KB 05/03/2023. Bij verkoop van een wooneenheid met een oude elektrische installatie waaraan sedert 1 oktober 1981 geen belangrijke wijzigingen of aanzienlijke uitbreidingen zijn aangebracht of met een oude elektrische installatie waaraan sedert 1 oktober 1981 belangrijke wijzigingen of aanzienlijke uitbreidingen zijn aangebracht maar waarvan het gedeelte dat dateert van voor 1 oktober 1981 nog niet het voorwerp heeft uitgemaakt van een controlebezoek moet een nieuw controlebezoek uitgevoerd worden binnen een termijn van 18 maanden na de datum van de akte van verkoop. De werken, nodig om de inbreuken te doen verdwijnen die opgemerkt werden tijdens het controlebezoek, moeten zonder vertraging uitgevoerd worden. Alle maatregelen moeten getroffen worden opdat de in overtreding zijnde installatie, indien zij in dienst blijft, geen gevaar vormt voor personen of goederen. Het is niet uitgesloten dat er bij herkeuring bijkomende inbreuken worden vastgesteld. Meer informatie betreffende 8.4.2, plichten van de verkoper en de koper bij de verkoop van een wooneenheid uitgerust met een oude installatie vindt u op [https://keurteam.be/informatienota\\_nl\\_fr\\_v22042020](https://keurteam.be/informatienota_nl_fr_v22042020)

### RAADGEVINGEN

Het verslag van de controle moet worden bewaard in het dossier van de elektrische installatie. Elke wijziging aan de elektrische installatie moet in het dossier vermeld worden. Bij elk ongeluk aan personen overkomen en rechtstreeks of onrechtstreeks te wijten aan de aanwezigheid van elektriciteit, is men verplicht de Federale Overheidsdienst die Energie onder zijn bevoegdheid heeft onmiddellijk in te lichten.

### CLAUSULE

Dit onderzoek beperkt zich tot de vaste elektrische installatie die zichtbaar en zonder extra middelen bereikbaar zijn. Schakelaars, contactdozen, kabelgoten en apparaten zijn niet opengemaakt. Toestellen en apparaten maken geen deel uit van dit onderzoek



Erkend controle organisme door FOD Economie  
KEURteam vzw TEL: 050 68 55 55  
Meulestraat 31 info@keurteam.be  
8730 Beernem www.keurteam.be  
Ondnr BE 0831.542.002 RPR Gent afdeling Brugge



526-INSP

---

**RAPPORT VAN GELIJKVORMIGHEIDSONDERZOEK EN/OF CONTROLEBEZOEK VAN EEN ELEKTRISCHE INSTALLATIE**

---

Rapportnr: 20240502011011 Datum onderzoek: 02/05/2024 Agent: volgens procedure TP01b

---

Vrijgave in naam van de directeur van het erkend organisme.

Inspecteur:

Datum vrijgave: 02/05/2024

**RAPPORT VAN GELIJKVORMIGHEIDSONDERZOEK EN/OF CONTROLEBEZOEK VAN EEN ELEKTRISCHE INSTALLATIE**

Rapportnr: 20240502011011 Datum onderzoek: 02/05/2024 Agent: .I volgens procedure TP01b

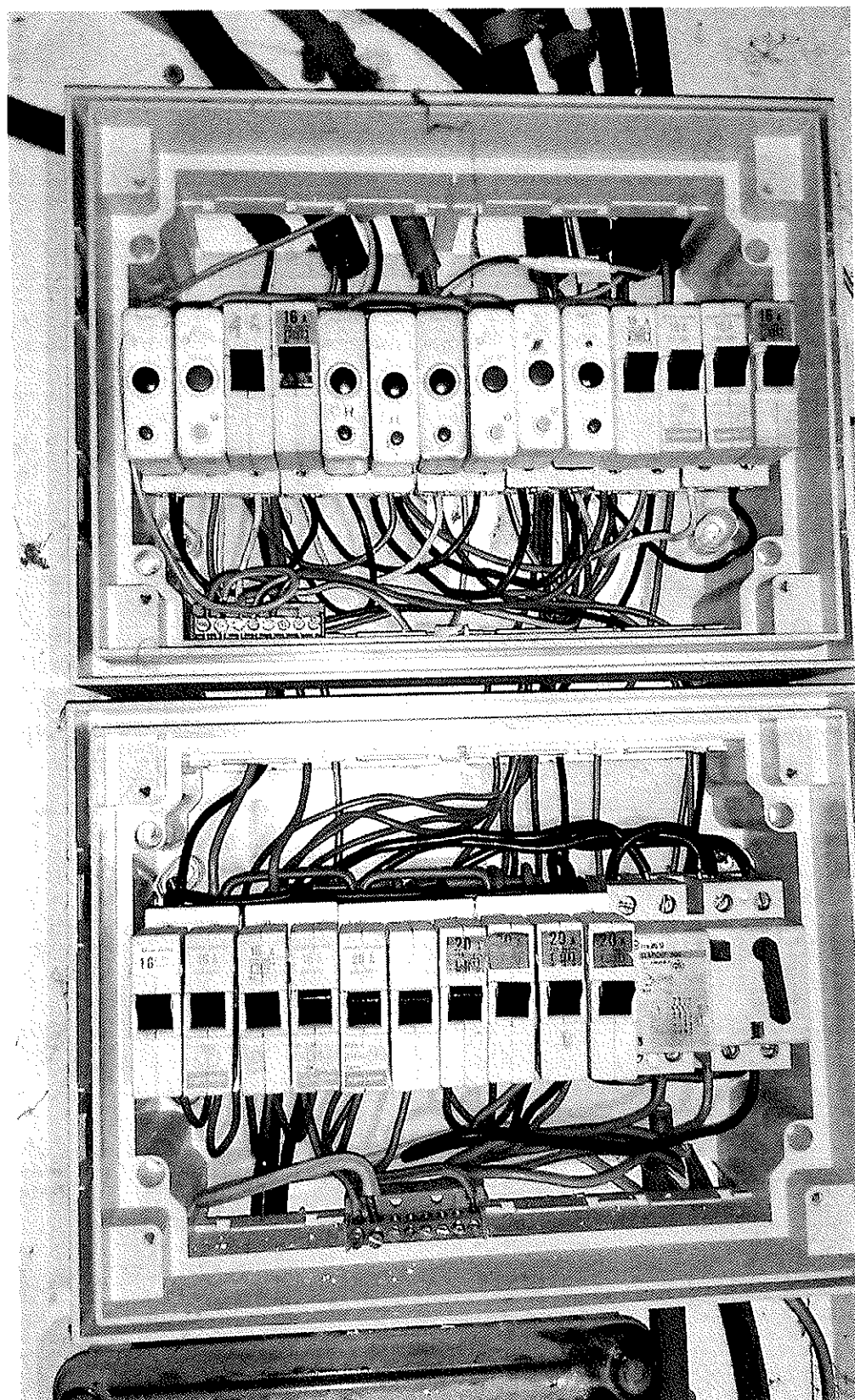



Erkend controle organisme door FOD Economie  
KEURteam vzw TEL: 050 68 55 55  
Meulestraat 31 info@keurteam.be  
8730 Beernem www.keurteam.be  
Ondnr BE 0831.542.002 RPR Gent afdeling Brugge



526-INSP

---

**RAPPORT VAN GELIJKVORMIGHEIDSONDERZOEK EN/OF CONTROLEBEZOEK VAN EEN ELEKTRISCHE INSTALLATIE**

---

Rapportnr: 20240502011011 Datum onderzoek: 02/05/2024 Agent: volgens procedure TP01b

---

