



Ringlaan 39
 1853 - Strombeek-Bever
 tel. +32 2 880 88 90
 info@aceg.be
 www.aceg.be



Keuningsverslag van een elektrische laagspanning- en zeer lage spanningsinstallatie

CONFORM

Datum keuring: 09/09/2024

Inspecteur:

Mentor:

Installateur:

ID-label:

B.I.W. nr. BE: 0839 493 923

Klantreferentie:

Merik en type meettoestel: Metrel MI3155

Serienummer: 21251245

Datum verslag: 09/09/2024

Plaats van het onderzoek

Straatnaam: Zandberg
 Huisnummer: 14
 Busnummer:
 Postcode: 8210
 Gemeente: Zedelgem
 Land: België

Eigenaar

Naam:
 Straatnaam:
 Huisnummer:
 Busnummer:
 Postcode:
 Gemeente:
 Land:

Installateur

Naam:
 BTW nr.:
 Telefoonnummer:
 E-mail:

Type : woning

EAN : 541448820055568140

Teller Nr. : 1SAG1200181263

Abbeeking schakel- en verdeelbord.

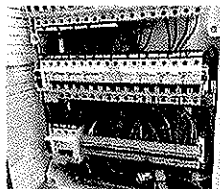

Aard onderzoek:

Controlebezoek van een huishoudelijke installatie volgens (KB 08/09/2019) - AREEI Boek 1- 6.5. en 4.2.4.3.

Netbeheerder: FLUVIUS

Spanning: 1- 230V

Meter / bord verbinding: 10 mm

Max beveliging: 63 A

Aantal borden: 2

Aantal kringen: 27

Aardelektrode: Verticaal of schuin in de grond gedreven staven, pennen of geleiders

Ri algemeen: 1.17 M Ω

RE: 27.2 Ω

OK

OK

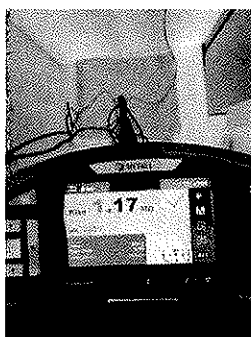

DIFFERENTIEELSTROOMINRICHTING

I Δ (mA)	In (A)	In - andere (A)	LI	Type	Geveiligde kringen	Test	x 2,5
300	63	-	-	A	27	OK	OK
30	63	-	-	A	8	OK	OK
30	40	-	-	A	4	OK	OK
30	40	-	-	A	5	OK	OK
100	63	22.5kA2s (3000A)	-	A	4	OK	OK

BESCHRIJVING INSTALLATIE

Aantal kringen	Curve	Bescherming IN (A)	(andere)	P	Sectie (mm ²)
2	C	32		2	6
5	C	10		2	1.5
8	C	16		2	2.5
4	C	20		2	2.5
-	-	-		-	-
1	C	4		2	1.5
5	C	10		2	1.5
3	C	16		2	2.5

Visueel nazicht (algemeen)	OK	Directe aanraking	OK	Indirecte aanraking	OK
Aansluitingen	OK	schema in bijlage door Aceg vzw	NA		
Equipotentiale verbindingen	OK	Doorsnede geleiders	OK		
Continuïteit	OK	Verlichting / toestellen	OK		

OPMERKINGEN - INBREUKEN - NOTA'S

notafnote 2 Geen inbreuken vastgesteld.

BESLUIT

- De elektrische installatie voldoet aan de voorschriften van het KB 08/09/2019 - AREI Boek 1. Het volgende controlebezoek is te voorzien voor 9/9/2049
- De nodige maatregelen werden genomen, zodat de ingangsklemmen van de automatische differentieelstroomrichting, geplaatst aan het begin van de installatie, ontoegankelijk zijn gemaakt door verzegeling.
- Het (de) eendraadschema(s) en het (de) situatieplan(nen) werd(en) door het erkend organisme voor gezien getekend.

Deze pdf-versie van het keuringsverslag is de originele versie en mag worden verspreid.

Aantal bijlage(n):

VRIJGAVE VAN HET KEURINGSVERSLAG

De inspecteur

Plichten van de eigenaar, beheerder, huurder voor de installatie onderworpen aan het AREI Boek 1 afdeling 9.1.2.

Het verslag dient te worden bewaard in het dossier van de elektrische installatie.

Elke wijziging dient te worden vermeld in het elektrisch dossier.

Elk ongeval overloopen van personeel en te zijnen, rechtsreeks of onrechtstreeks, aan de aanwezigheid van de elektrische installatie dient onmiddellijk, moogdelijk te worden aan de algemene Directie Energie van de Federale Overheidsdienst Economie.

Kwaliteit

De reproductie van dit document is enkel toegelaten in zijn integrale vorm en enkel met het schriftelijk akkoord van het coördinerend personeel en de aannemer.

De keuring beperkt zich tot de zichtbare en maximaal toegankelijke delen van de installatie.

Voor vragen of algemene voorwaarden verwijzen wij graag naar www.aceg.be

BE53 0689 0209 2953 | BTW BE0839.866.481

Stappenplan voor een installatie die conform is.

Stap 1	Stap 2	Stap 3	Stap 4
Lees dit proces-verbaal zorgvuldig en besteed aandacht aan de eventuele nota's	Als u grote wijzigingen of uitbreidingen aan de installatie aanbrengt, moet u deze laten controleren.	De volgende periodieke keuring is voorzien voor 9/9/2049	ACEG staat tot uw dienst voor alle noodzakelijke keuringen.

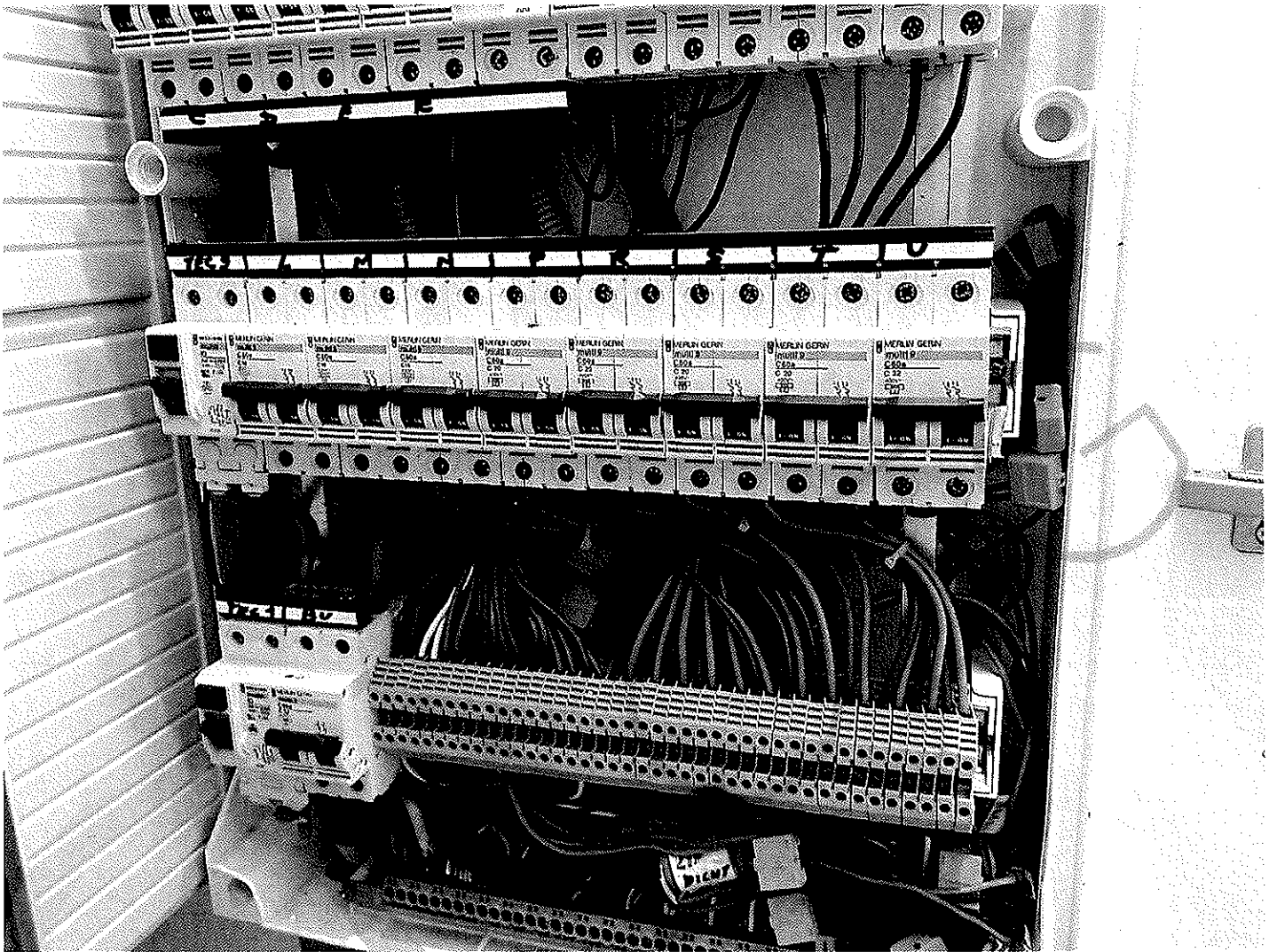



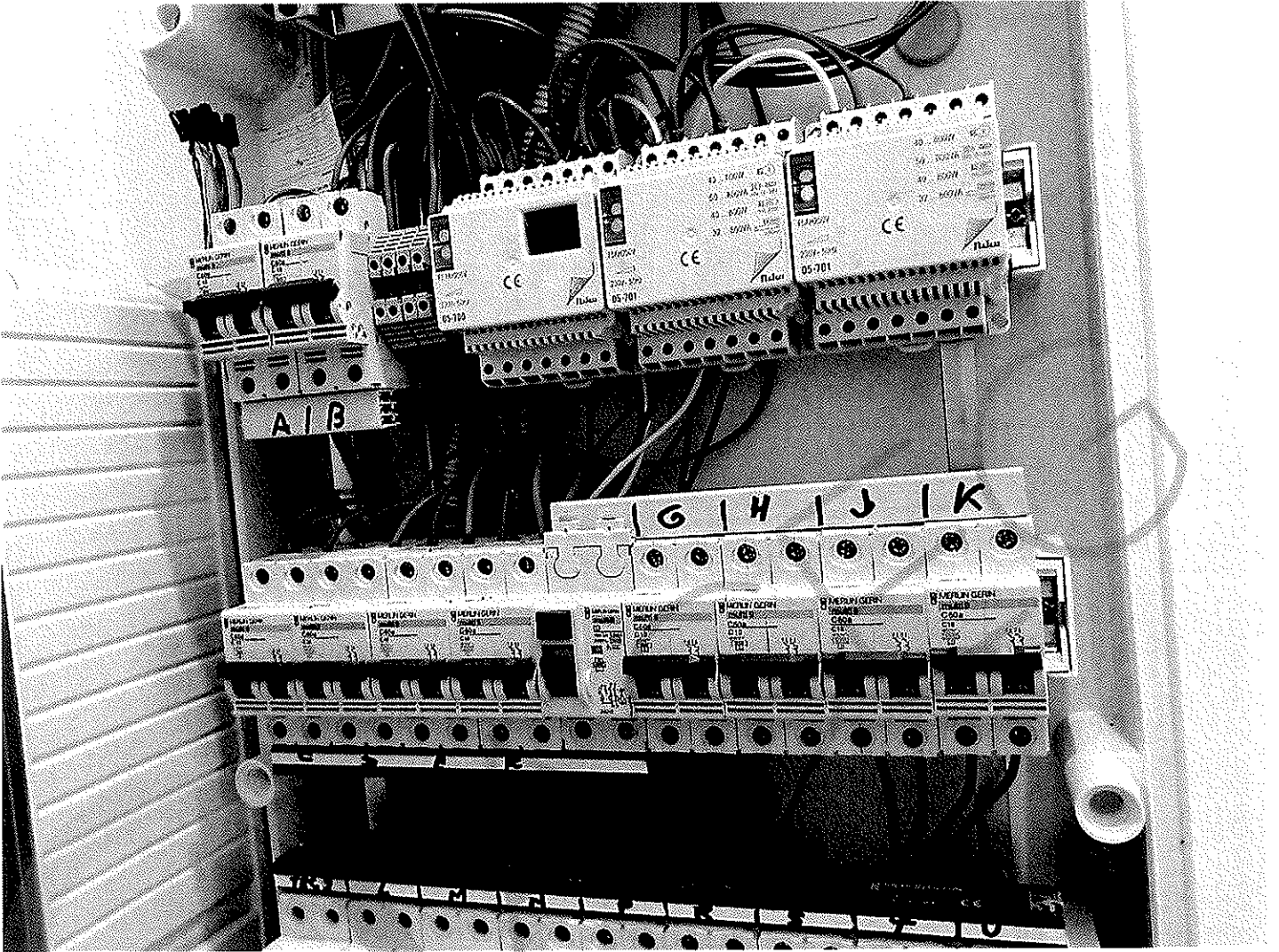

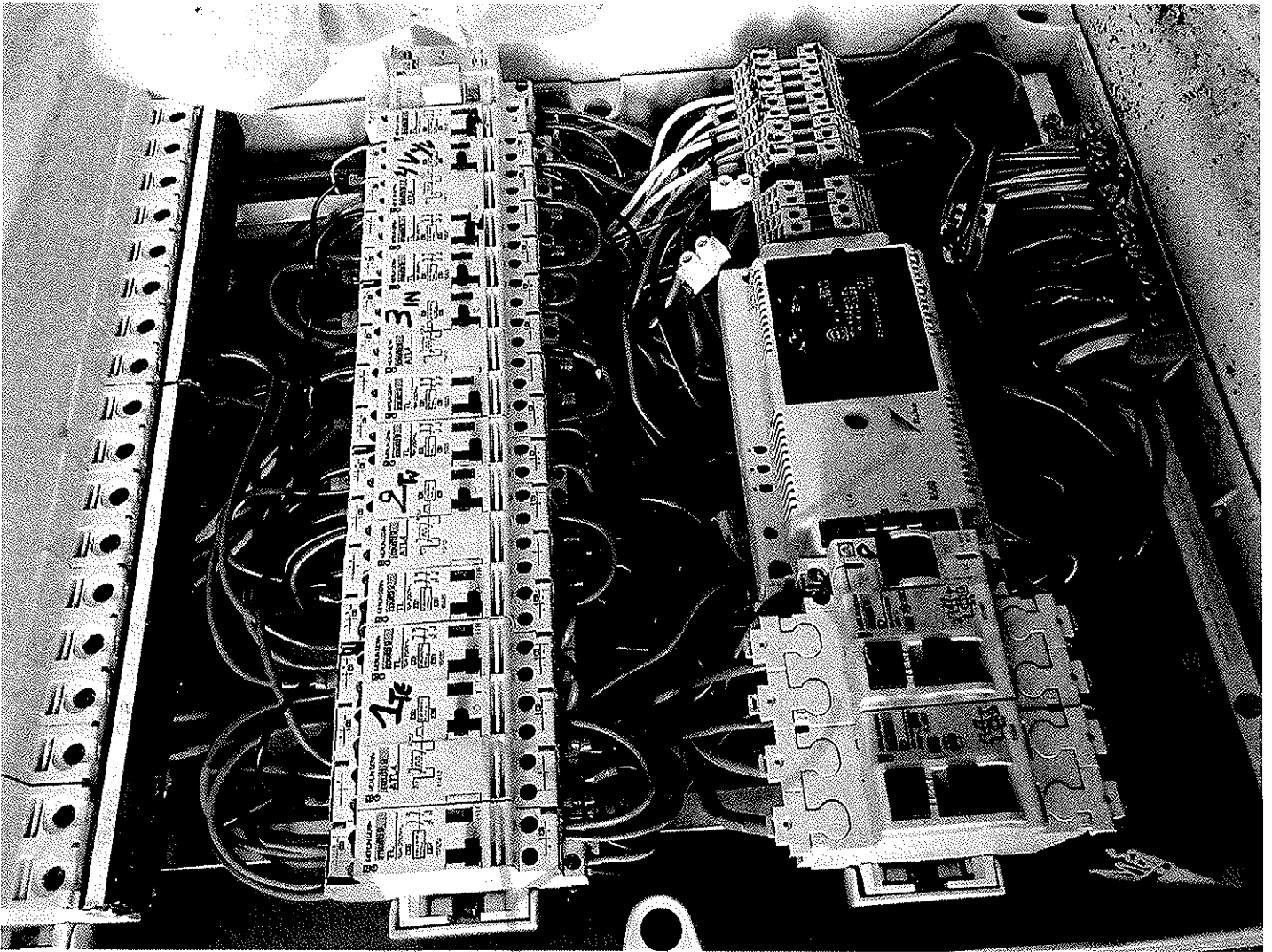

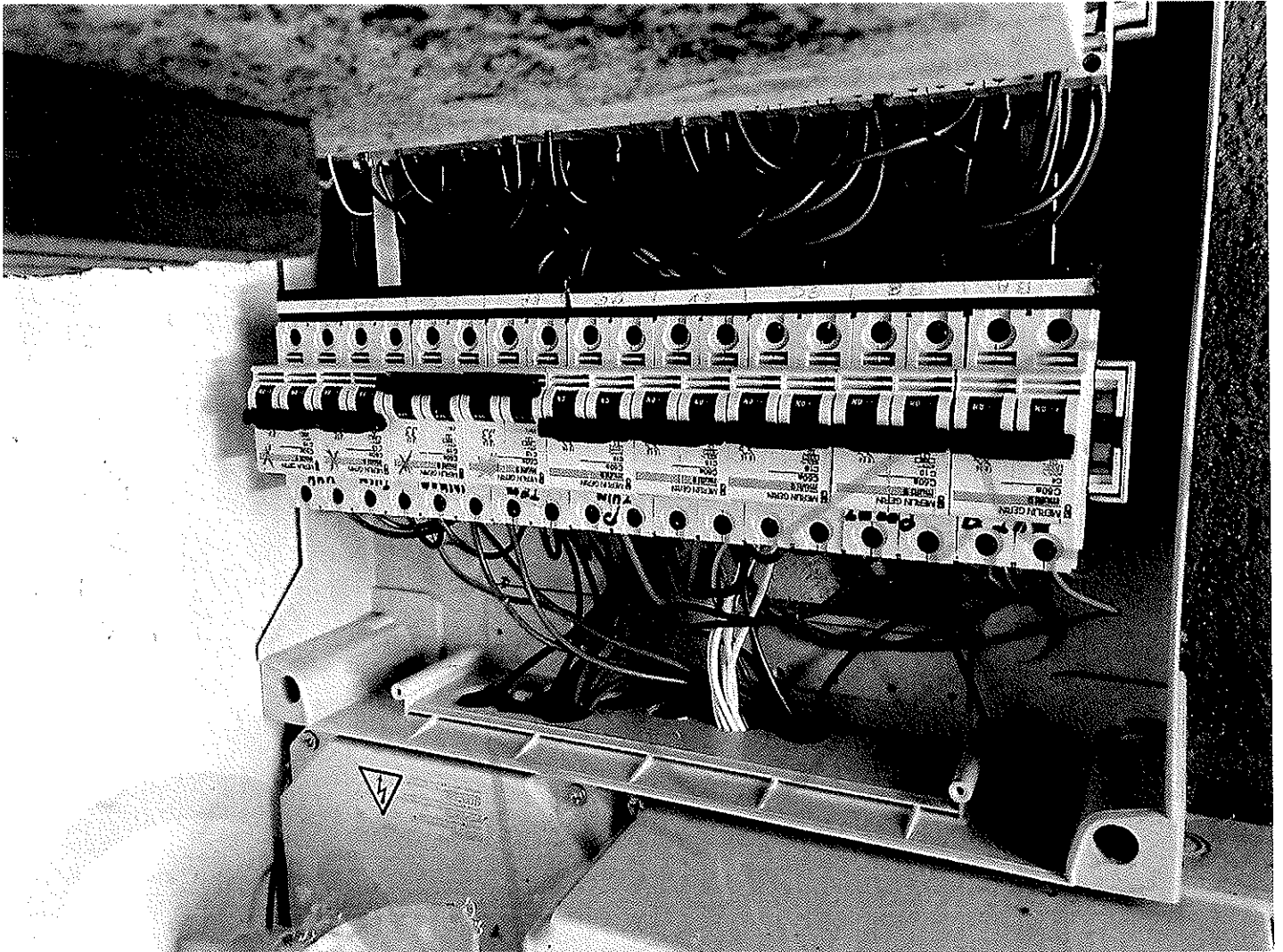



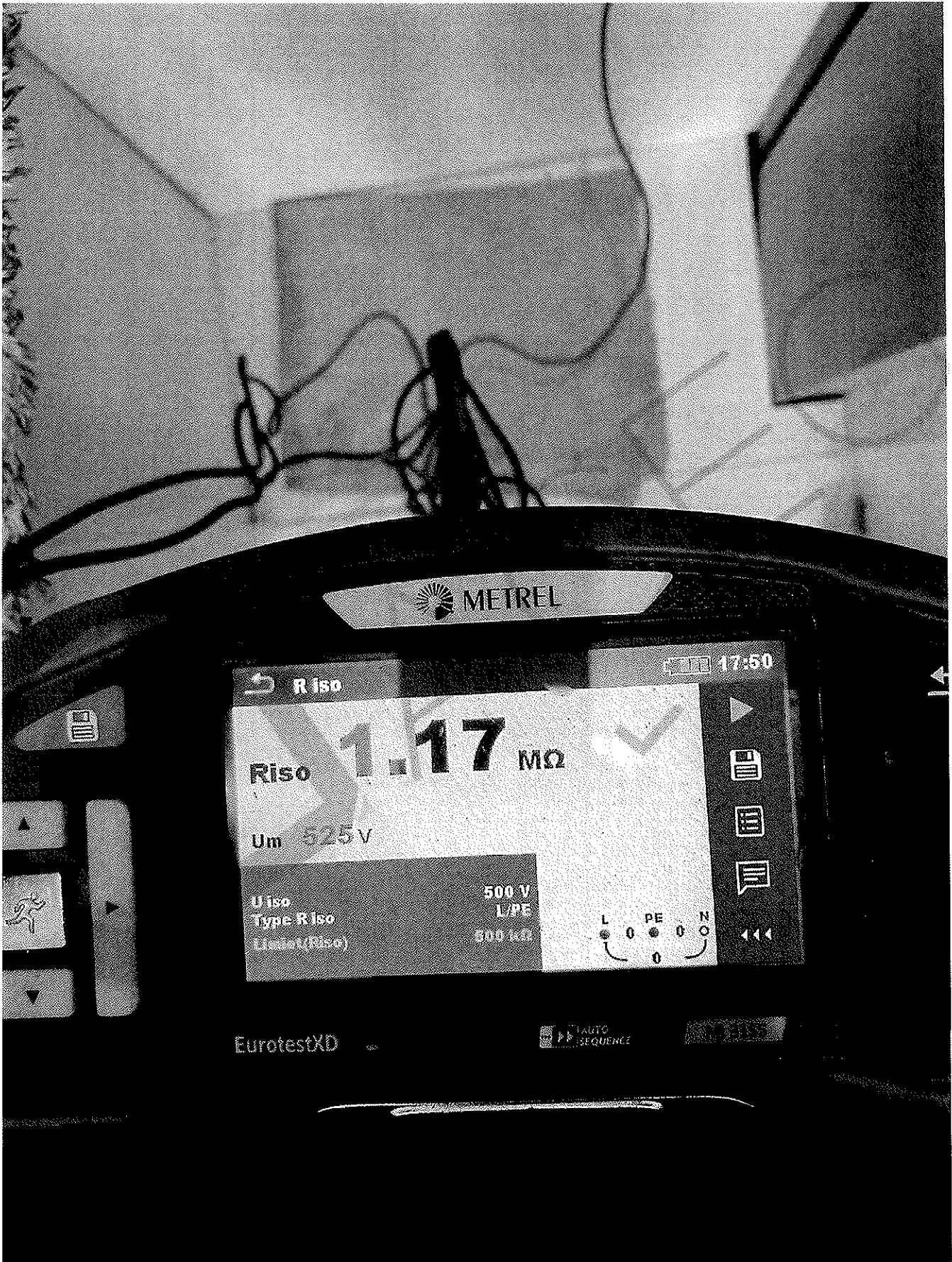

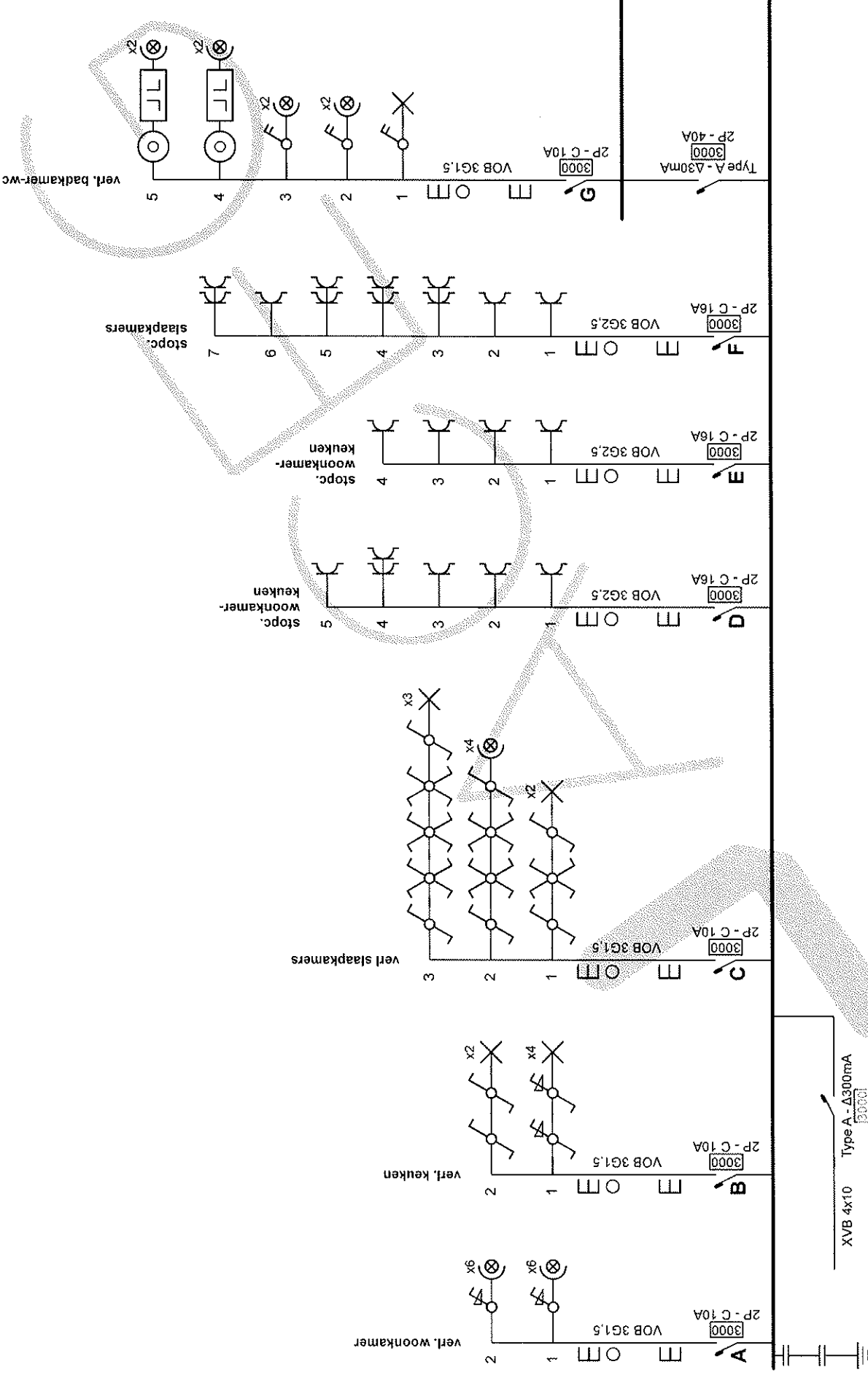

p. 2/4
Eendraadschema
2 x 230V ~ 50Hz

Kast 2 Tuinhuys
3000
2P - C 32A

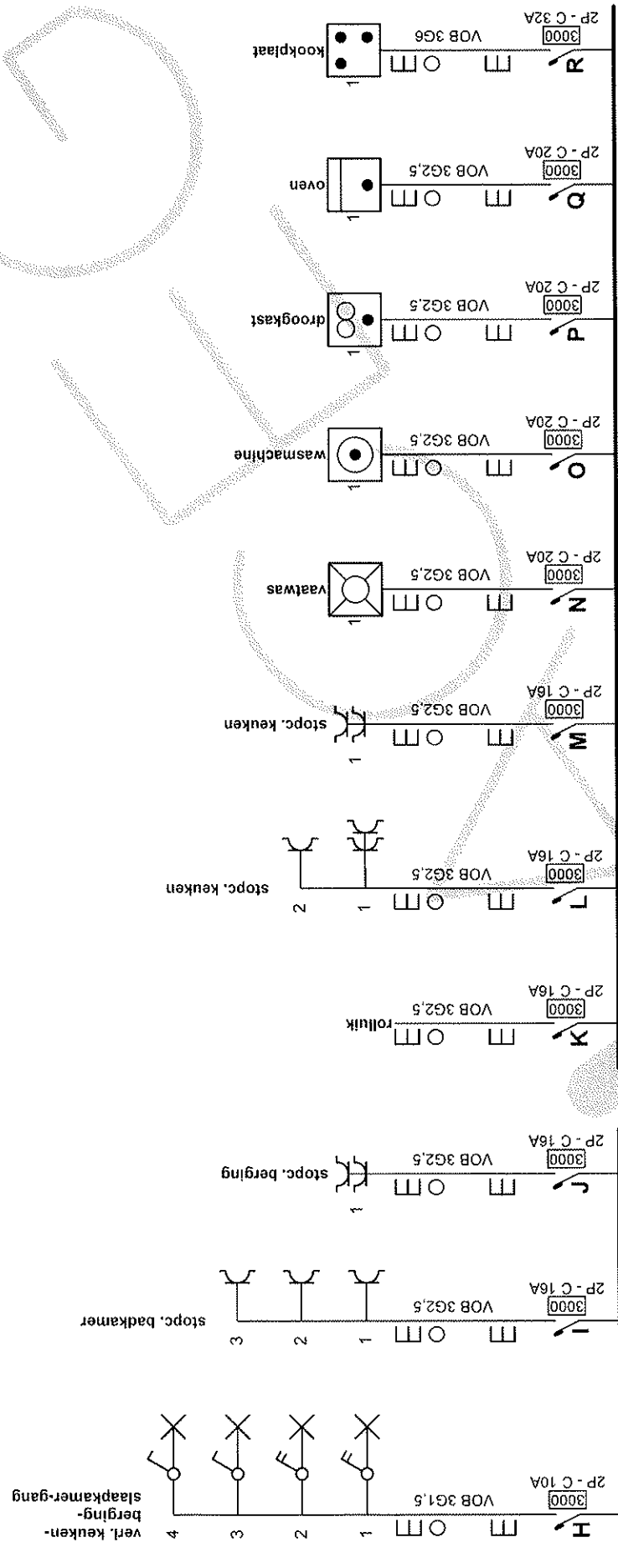

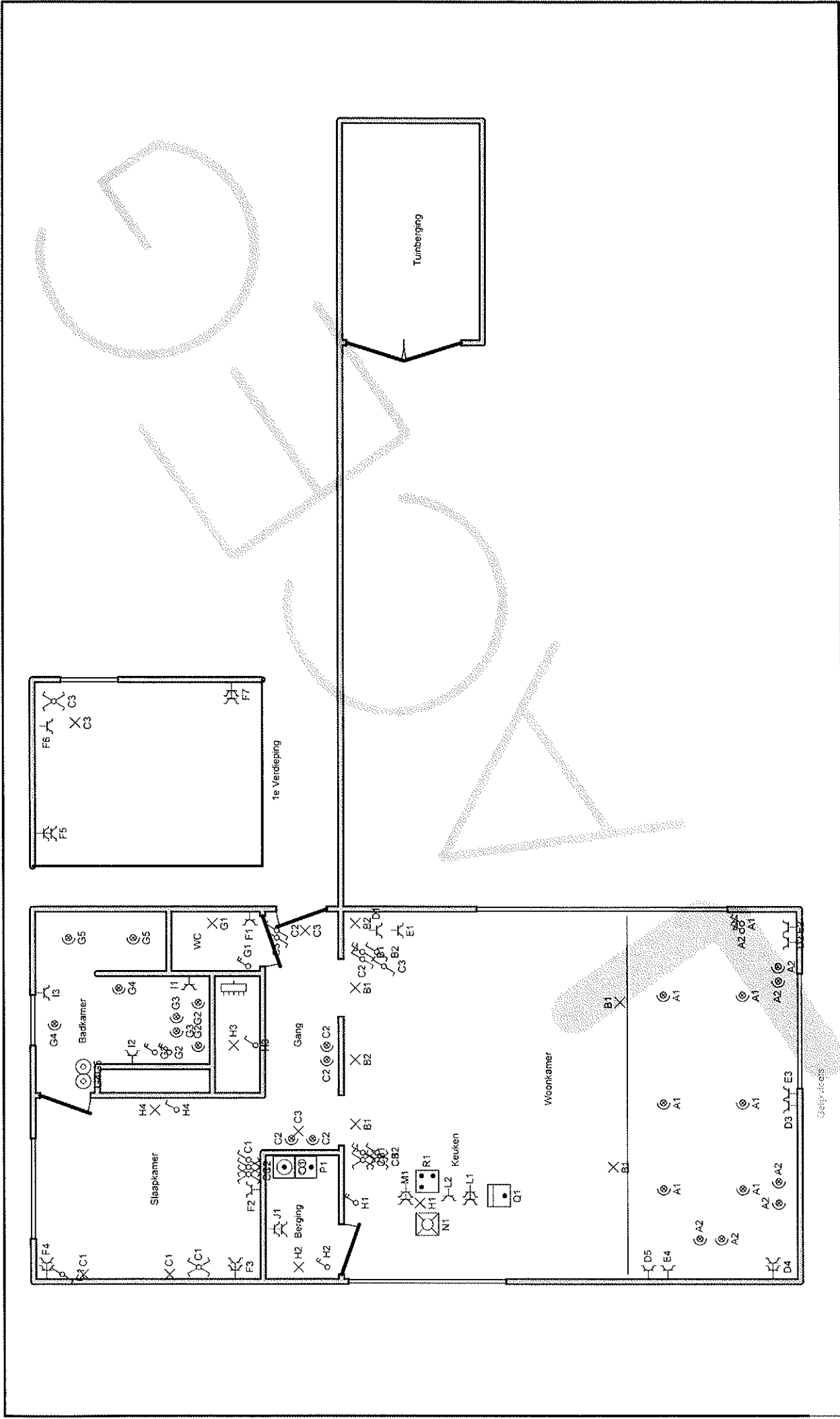

- A** verl. woonkamer
- B** verl. keuken
- C** verl. slaapkamers
- D** stopc. woonkamer-keuken
- E** stopc. woonkamer-keuken
- F** stopc. slaapkamers
- G** verl. badkamer-wc
- H** verl. keuken-berging-slaapkamer-gang
- I** stopc. badkamer
- J** stopc. berging
- K** rolluik
- L** stopc. keuken
- M** stopc. keuken
- N** vaatwas
- O** wasmachine
- P** droogkast
- Q** oven
- R** kookplaat
- S** Kast 2 Tuinhuis



p. 4/4 Lijst Kringen	2 x 230V ~ 50Hz

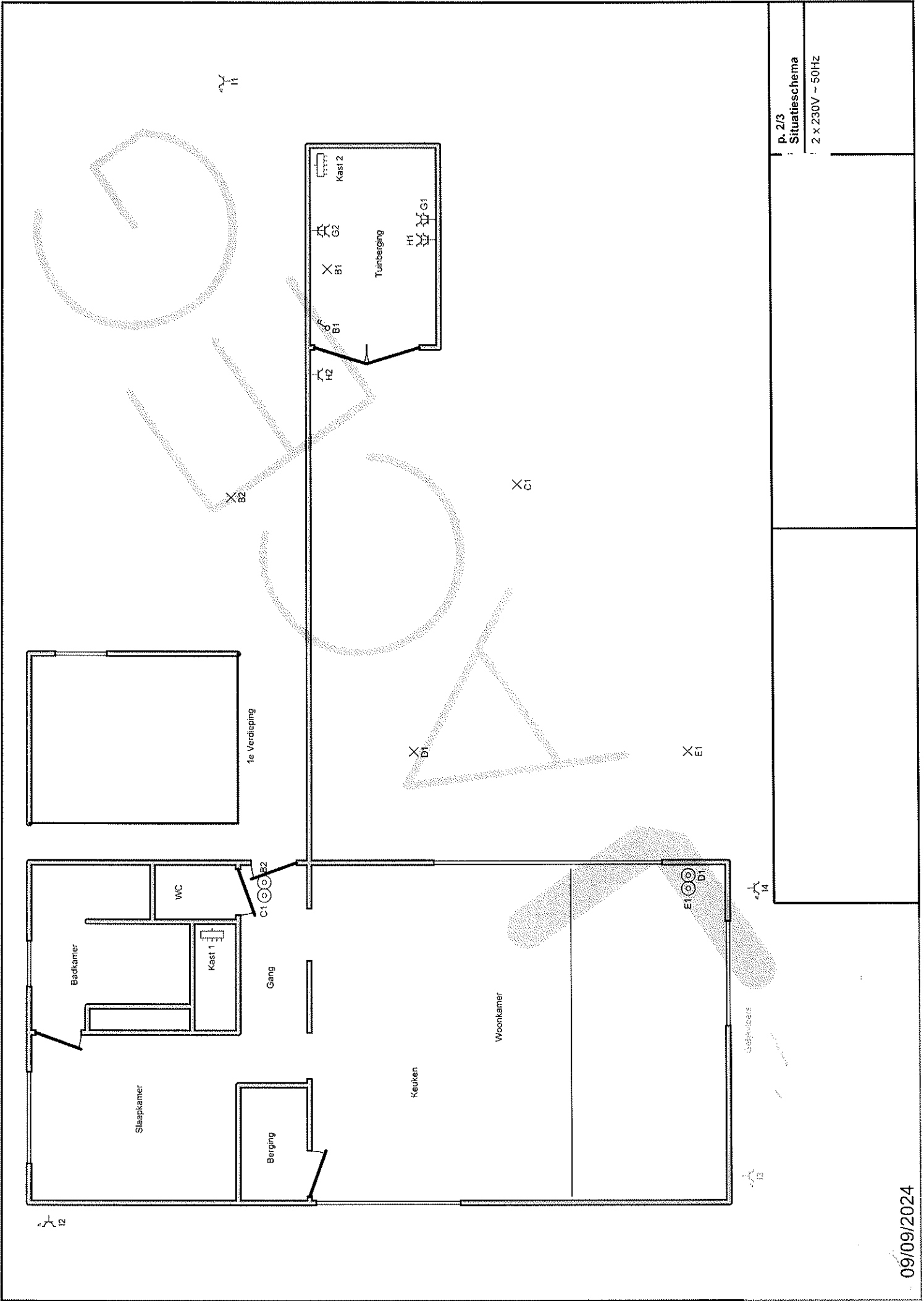

p. 2/3
 Situatieschema
 2 x 230V ~ 50Hz

- A** beïnstallatie
- B** verl. tuinberging
- C** verl. buiten
- D** verl. buiten
- E** verl. buiten
- F** Poort
- G** stopc. tuinberging
- H** stopc. tuinberging-terras
- I** stopc. tuin

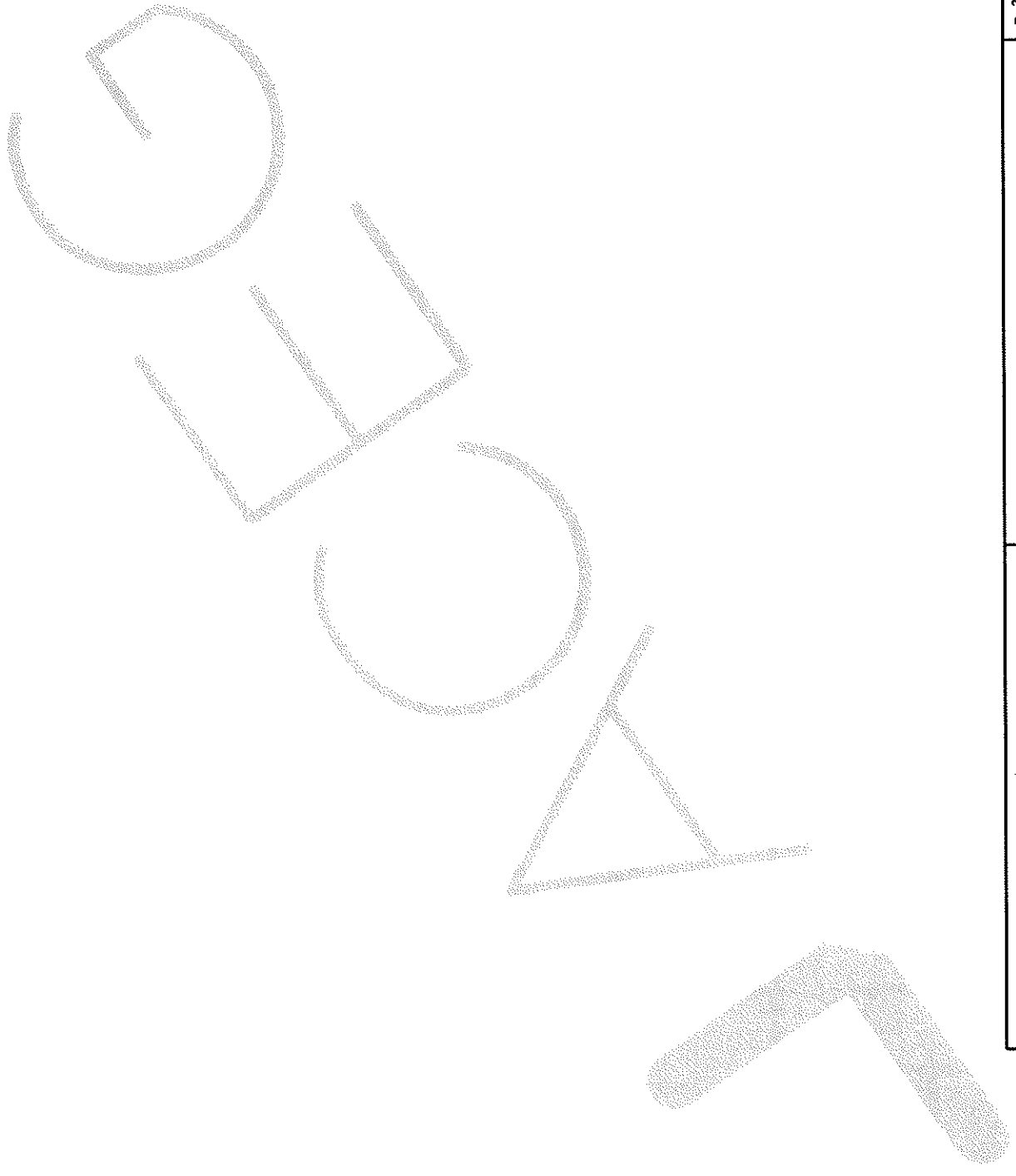

p. 3/3	Lijst Kringen
	2 x 230V ~ 50Hz