



Verlag

VERSLAG NR

GEN/15/30800230/00/NL/000

Origineel



Uw klantnummer:



040 - INSP

Verlag van controle van elektrische installaties op laagspanning en op zeer lage spanning

Markt 16, 8820 Torhout



Uitgevoerd op:

22/11/2024 09:43 - 10:49



Uitgevoerd door:

Niet conform

IDENTIFICATIE VAN DERDEN

Eigenaar

Adres

Opdrachtgever van de controle

Naam, Voornaam

Adres

IDENTIFICATIE VAN DE ELEKTRISCHE INSTALLATIE

Vinçotte ID	100 311 611
Adres	Markt 16, 8820 Torhout
EAN-code	Niet meegedeeld
Netbeheerder naam	Fluvius
Nr Teller	27204704
Teller index dag	1273
Teller index nacht	1142
Toelichting installatie	Appartement 3de verdieping
Gecontroleerde installatie	- Wooneenheid
Type installatie	Huishoudelijke installatie

VINCOTTE vzw

Erkend controleorganisme | Externe Dienst voor Technische Controles op de werkplaats (EDTC)
Maatschappelijke zetel: Jan Olleslagerslaan 35 1800 Vilvoorde België tel: +32 9 244 78 30 buldingreportingnorth@vincotte.be
BTW BE 0402.726.875 RPR Brussel BNP Paribas Fortis: BE25 2100 4144 1482 BIC: GEBABEBB

Uitgiftedatum: 22/11/2024

1 / 6



Verlag

Origineel

VERSLAG NR
GEN/15/30800230/00/NL/000

GEGEVENS VAN DE CONTROLE

Basis van onderzoek	- AREI - Boek 1 van het koninklijk besluit van 08/09/2019 tot vaststelling van Boek 1 betreffende de elektrische installaties op laagspanning en op zeer lage spanning, Boek 2 betreffende de elektrische installaties op hoogspanning en Boek 3 betreffende de installaties voor transmissie en distributie van elektrische energie (B.S. 28/10/2019)
Type controle	- 6.5. Controlebezoek
Datum van de uitvoering van de installatie	- Vanaf 01/10/1981 & voor 01/06/2020

GEGEVENS VAN DE ELEKTRISCHE INSTALLATIE

Voeding	Via meters DNB
Bescherming aansluiting	- Max. toegelaten waarde van de bescherming van de aansluiting
Max. toegelaten waarde van de bescherming van de aansluiting (A)	40
Doorsnede leiding voeding bord (mm ²)	10
Voedingsleiding - Type	XVB
Spanning (V)	- 230 V AC
Groene energiemeter	Niet aanwezig

BESCHRIJVING VAN DE ELEKTRISCHE INSTALLATIE

LS-bord: Hoofdbord

Plaats van opstelling	Gang in appartement.
Aardverbindingssysteem	- TT
Aantal kringen	15
Min. gemeten isolatieweerstand per kring (Mohm)	1.69



Verslag

Origineel

VERSLAG NR
GEN/15/30800230/00/NL/000

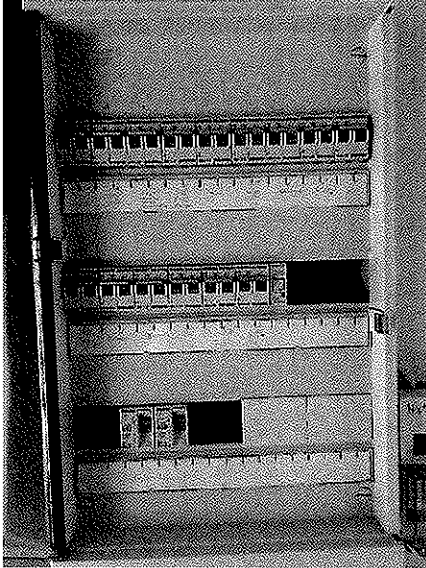

(Elektrisch bord)

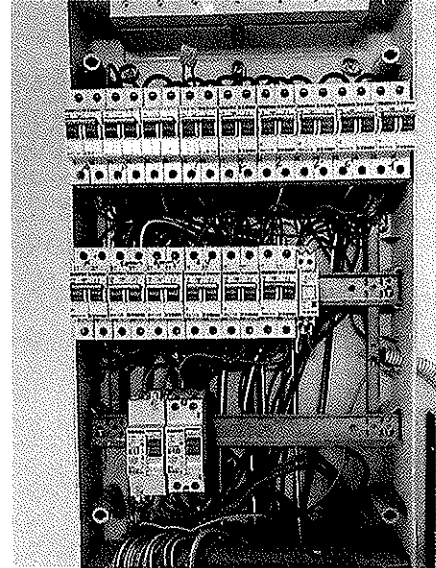

(Elektrisch bord - binnenkant)



Verlag

Origineel

VERSLAG NR
GEN/15/30800230/00/NL/000

RESULTATEN VAN DE CONTROLE

Uitgevoerde controles

Uitvoering van de elektrische installatie overeenkomstig de eendraadsschema's en de situatieplannen	Niet van toepassing / nazicht niet mogelijk
Test werking van de differentieelstroominrichtingen (testknop)	OK
Test werking van de differentieelstroominrichtingen (foutlus)	OK
Visuele controle van vast of vast opgesteld materieel dat gevaar kan opleveren voor personen en goederen	OK (visuele controle)
Visuele controle van verplaatsbaar materieel dat gevaar kan opleveren voor personen en goederen	Niet van toepassing / nazicht niet mogelijk
Beschermingsmaatregelen RA	OK
Beschermingsmaatregelen OA	OK
Continuïteit van de equipotentiale verbindingen (hoofd- en bijkomende) en van de beschermingsgeleiders	OK
Overeenstemming tussen de geïnstalleerde beschermingsinrichtingen tegen overstroom en de doorsneden	OK

De eventuele foto's ter illustratie van bv. inbreuken, opmerkingen, nota's, ... worden als voorbeeld gegeven en zijn niet limitatief.

Alleen de zichtbare en toegankelijke delen van de installatie werden gecontroleerd.

Metingen en beproevingen

Type van aardelektrode	Aardingslus
Aardingsweerstand LS - Re (Ohm)	0.71

Vastgestelde inbreuken

Installatie

Aarding

- Contactdo(o)s(zen): de aardingspen dient aangesloten te worden op de aarding van de installatie (B1: 5.3.5.2.). OA: stopcontact aan inloopkast slaapkamer, ...

Diverse + verlichting

- Pictogram "elektrisch gevaar" dient aangebracht te worden.

Schema's, Plannen, Documenten

- Eéndraadsschema('s) van de huishoudelijke installatie, stroombaanschema('s) van de niet-huishoudelijke installatie (Boek 1), principeschema (Boek 3), is (zijn) te voorzien (B1: 3.1.2.; 9.1.1.; 9.1.2.; B3: 3.1.2., 9.1.1.).
- Situatieplan(nen) van de installatie is (zijn) te voorzien (B1: 3.1.2., 9.1.1., 9.1.2.).

LS-bord: Hoofdbord

Aarding



Verslag

Origineel

VERSLAG NR

GEN/15/30800230/00/NL/000

- De metalen kabelba(a)n(en) zijn te verbinden met de aarding (B1: 4.2.3.2; 4.2.4.2.; 5.4.4.2.; B3: 4.2.3.2.; 4.2.4.2.; 5.4.4.2.).

Borden/omhulsel/deuren

- De niet-gebruikte invoeringen van het schakelbord of kast dienen afgedicht te worden (B1: 4.2.2.3.; 5.1.4.; 5.3.5.1.; B3: 4.2.2.2.; 5.1.4.; 5.3.5.1.).

Opmerkingen

Installatie

Diverse + verlichting

- Schakelaar, contactdoos of aftakdoos herschikken en/of opnieuw bevestigen. OA: hydro stopcontact terras, ...



Verlag

Origineel

VERSLAG NR
GEN/15/30800230/00/NL/000

BESLUIT VAN DE CONTROLE

De in dit verslag beschreven installatie voldoet niet aan de voorschriften vermeld in de rubriek "gegevens van de controle".

Er dient gevolg gegeven te worden aan de opmerkingen die in dit verslag geformuleerd zijn.

Een nieuwe controle moet door hetzelfde organisme worden uitgevoerd om de verdwijning van de inbreuken na te gaan uiterlijk vóór: 22/11/2025

De ingangsklemmen van de differentieelstroominrichting(en) geplaatst aan het begin van de installatie werden verzegeld.

VERWIJZING NAAR DE REGLEMENTAIRE VOORSCHRIFTEN

De Federale Overheidsdienst die Energie onder zijn bevoegdheid heeft moet onmiddellijk in kennis worden gesteld van elk ongeval waarvan personen het slachtoffer zijn en dat rechtstreeks of onrechtstreeks te wijten is aan de aanwezigheid van elektrische installaties.

De werken, nodig om de tijdens het controlebezoek vastgestelde inbreuken te doen verdwijnen, moeten zonder vertraging worden uitgevoerd en dienen alle gepaste maatregelen te worden genomen opdat, indien de installatie in dienst blijft, deze inbreuken geen gevaar vormen voor personen of goederen.

Wanneer er nog inbreuken overblijven bij het nieuwe controlebezoek, uit te voeren binnen de termijn van een jaar, dient het erkend organisme een kopie van het verslag van het controlebezoek te bezorgen aan de Algemene Directie Energie die belast is met het hoog toezicht op de huishoudelijke elektrische installaties.