



Verlag

VERSLAG NR

GEN/15/30800229/00/NL/001

Origineel



Uw klantnummer:



040 - INSP

Verlag van controle van elektrische installaties op laagspanning en op zeer lage spanning

Keibergstraat 144, 8820 Torhout



Uitgevoerd op:

22/11/2024 11:05 - 12:19



Uitgevoerd door:

Niet conform

IDENTIFICATIE VAN DERDEN

Eigenaar

Adres

Opdrachtgever van de controle

Naam, Voornaam

Adres

IDENTIFICATIE VAN DE ELEKTRISCHE INSTALLATIE

Vincotte ID

Adres Keibergstraat 144, 8820 Torhout

EAN-code Niet meegedeeld

Netbeheerder naam Fluvius

Nr Teller 4281728

Teller index dag 445328

Gecontroleerde installatie - Woonenheid

Type installatie Huishoudelijke installatie

VINCOTTE vzw

Erkend controleorganisme | Externe Dienst voor Technische Controles op de werkplaats (EDTC)
Maatschappelijke zetel: Jan Olleslagerlaan 35 1800 Vilvoorde België tel: +32 9 244 78 30 - buildingreportingnorth@vincotte.be
BTW BE 0402.726.875 RPR Brussel BNP Paribas Fortis: BE25 2100 4144 1482 BIC: GEBABEBB

Uitgiftedatum: 22/11/2024

1 / 6



Verlag

Origineel

VERSLAG NR
GEN/15/30800229/00/NL/001

GEGEVENS VAN DE CONTROLE

Basis van onderzoek	- AREI - Boek 1 van het koninklijk besluit van 08/09/2019 tot vaststelling van Boek 1 betreffende de elektrische installaties op laagspanning en op zeer lage spanning, Boek 2 betreffende de elektrische installaties op hoogspanning en Boek 3 betreffende de installaties voor transmissie en distributie van elektrische energie (B.S. 28/10/2019)
Type controle	- 6.5. Controlebezoek
Datum van de uitvoering van de installatie	- Vanaf 01/10/1981 & vóór 01/06/2020

GEGEVENS VAN DE ELEKTRISCHE INSTALLATIE

Voeding	Via meters DNB
Bescherming aansluiting	- Nominale waarde van de geplaatste bescherming
Nominale waarde van de geplaatste bescherming (A)	32
Type van de algemene schakelaar	- Automaat
Doorsnede leiding voeding bord (mm ²)	16
Voedingsleiding - Type	VOB
Spanning (V)	- 3N400V AC
Groene energiemeter	Niet aanwezig

BESCHRIJVING VAN DE ELEKTRISCHE INSTALLATIE

LS-bord: ALSB Dag/Nacht

Plaats van opstelling	Garage
Aardverbindingssysteem	- TT
Aantal kringen	21
Min. gemeten isolatieweerstand per kring (Mohm)	0



Verlag

Origineel

VERSLAG NR

GEN/15/30800229/00/NL/001

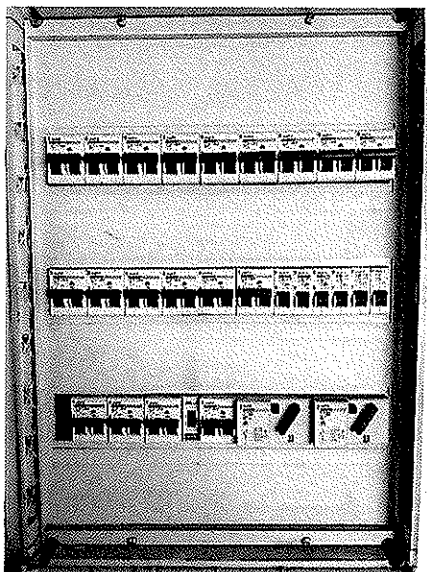

(Elektrisch bord)

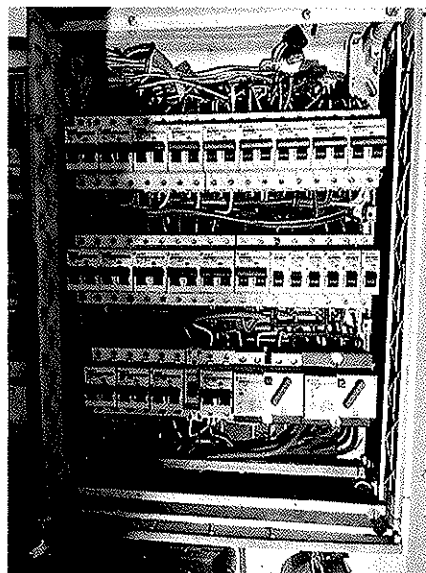

(Elektrisch bord - binnenkant)

LS-bord: ALSB Excl. Nacht

Plaats van opstelling Garage

Aardverbindingssysteem - TT

Aantal kringen 6

Min. gemeten isolatieweerstand per kring (Mohm) 0

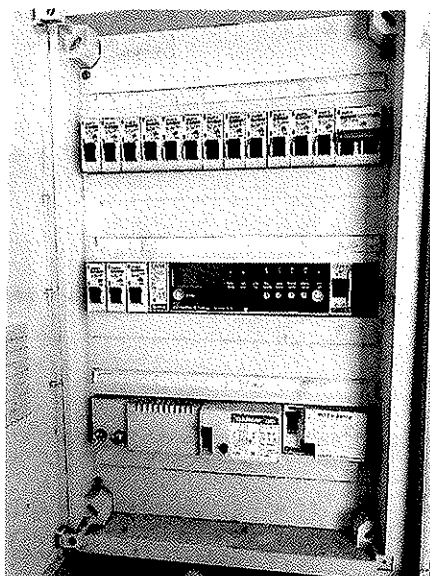

(Elektrisch bord)

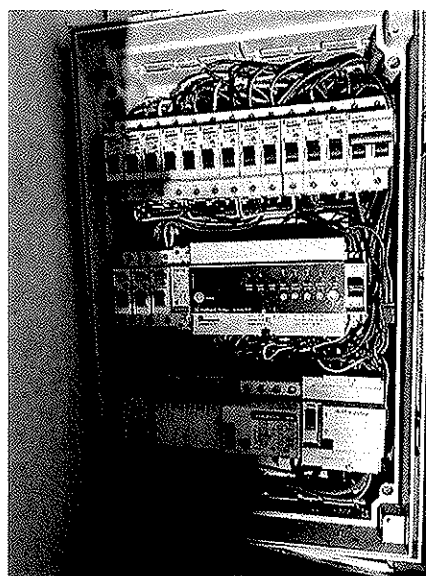

(Elektrisch bord - binnenkant)



RESULTATEN VAN DE CONTROLE

Uitgevoerde controles

Uitvoering van de elektrische installatie overeenkomstig de eendraadsschema's en de situatieplannen	Niet in orde
Test werking van de differentieelstroominrichtingen (testknop)	Niet in orde
Test werking van de differentieelstroominrichtingen (foutlus)	Niet in orde
Visuele controle van vast of vast opgesteld materieel dat gevaar kan opleveren voor personen en goederen	OK (visuele controle)
Visuele controle van verplaatsbaar materieel dat gevaar kan opleveren voor personen en goederen	Niet van toepassing / nazicht niet mogelijk
Beschermingsmaatregelen RA	Niet in orde
Beschermingsmaatregelen OA	Niet in orde
Continuïteit van de equipotentiale verbindingen (hoofd- en bijkomende) en van de beschermingsgeleiders	OK
Overeenstemming tussen de geïnstalleerde beschermingsinrichtingen tegen overstroom en de doorsneden	Niet in orde

De eventuele foto's ter illustratie van bv. inbreuken, opmerkingen, nota's, ... worden als voorbeeld gegeven en zijn niet limitatief.

Alleen de zichtbare en toegankelijke delen van de installatie werden gecontroleerd.

Metingen en beproevingen

Type van aardelektrode	Aardingslus
Aardingsweerstand LS - Re (Ohm)	1.8

Vastgestelde inbreuken

Installatie

Aarding

- De aardgeleider (verbinding tussen de aardelektroden en de hoofdaardingsklem) uitvoeren met een doorsnede van minstens 16 mm² ader uit koper (B1: 5.4.2.2.; B3: 5.4.2.2.) met geel/groene isolatie (B1: 5.1.6.2.; B3: 5.1.6.2.).

Equipotentiale verbinding

- Hoofd-equipotentiaalgeleider(s) met een doorsnede van min. 6 mm² met geel/groene isolatiekleur is (zijn) te voorzien (B1: 5.1.6.2.; 5.4.4.1.; B3: 5.1.6.2.; 5.4.4.1.).

LS-bord: ALSB Dag/Nacht

Isolatie

- De isolatieweerstand van deze kring is onvoldoende en dient op een waarde gebracht te worden die hoger is dan 500.000 Ohm (B1: 6.4.5.1.; B3: 6.4.5.2.). 0,005MOhm



Verslag

Origineel

VERSLAG NR
GEN/15/30800229/00/NL/001

Leidingen

- Vervang de geel/groene geïsoleerde geleider gebruikt als actieve geleider (B1: 5.1.6.2.; B3: 5.1.6.2.).

Schema's, Plannen, Documenten

- Eéndraadsschema('s) van de huishoudelijke installatie, stroombaanschema('s) van de niet-huishoudelijke installatie (Boek 1), principeschema (Boek 3), is (zijn) te voorzien (B1: 3.1.2.; 9.1.1.; 9.1.2.; B3: 3.1.2., 9.1.1.).
- Situatieplan(nen) van de installatie is (zijn) te voorzien (B1: 3.1.2., 9.1.1., 9.1.2.).

LS-bord: ALSB Excl. Nacht

Borden/omhulsel/deuren

- De niet-gebruikte invoeringen van het schakelbord of kast dienen afgedicht te worden (B1: 4.2.2.3.; 5.1.4.; 5.3.5.1.; B3: 4.2.2.2.; 5.1.4.; 5.3.5.1.).

Isolatie

- De isolatieweerstand van deze kring is onvoldoende en dient op een waarde gebracht te worden die hoger is dan 500.000 Ohm (B1: 6.4.5.1.; B3: 6.4.5.2.). 0,003MOhm

Overstroombeveiliging

- De bescherming tegen overbelasting/kortsluiting van de actieve geleiders van eenzelfde stroombaan dient uitgevoerd te worden door smeltveiligheden of automaten met dezelfde nominale stroomsterkte (In) en van hetzelfde type (B1: 4.4.1.3.; 4.4.1.5.; B3: 4.4.1.3.; 4.4.1.5.).

Schema's, Plannen, Documenten

- Eéndraadsschema('s) van de huishoudelijke installatie, stroombaanschema('s) van de niet-huishoudelijke installatie (Boek 1), principeschema (Boek 3), is (zijn) te voorzien (B1: 3.1.2.; 9.1.1.; 9.1.2.; B3: 3.1.2., 9.1.1.).
- Situatieplan(nen) van de installatie is (zijn) te voorzien (B1: 3.1.2., 9.1.1., 9.1.2.).

Opmerkingen

Installatie

Bijkomende vaststelling binnen het kader van deze controle

- Mogelijks nog meerdere inbreuken aanwezig wegens het ontbreken van alle nodige documenten.



Verlag

Origineel

VERSLAG NR
GEN/15/30800229/00/NL/001

BESLUIT VAN DE CONTROLE

De in dit verslag beschreven installatie voldoet niet aan de voorschriften vermeld in de rubriek "gegevens van de controle".

Er dient gevolg gegeven te worden aan de opmerkingen die in dit verslag geformuleerd zijn.

Een nieuwe controle moet door hetzelfde organisme worden uitgevoerd om de verdwijning van de inbreuken na te gaan uiterlijk vóór: 22/11/2025

De ingangsklemmen van de differentieelstroominrichting(en) geplaatst aan het begin van de installatie werden niet verzegeld.

VERWIJZING NAAR DE REGLEMENTAIRE VOORSCHRIFTEN

De Federale Overheidsdienst die Energie onder zijn bevoegdheid heeft moet onmiddellijk in kennis worden gesteld van elk ongeval waarvan personen het slachtoffer zijn en dat rechtstreeks of onrechtstreeks te wijten is aan de aanwezigheid van elektrische installaties.

De werken, nodig om de tijdens het controlebezoek vastgestelde inbreuken te doen verdwijnen, moeten zonder vertraging worden uitgevoerd en dienen alle gepaste maatregelen te worden genomen opdat, indien de installatie in dienst blijft, deze inbreuken geen gevaar vormen voor personen of goederen.

Wanneer er nog inbreuken overblijven bij het nieuwe controlebezoek, uit te voeren binnen de termijn van een jaar, dient het erkend organisme een kopie van het verslag van het controlebezoek te bezorgen aan de Algemene Directie Energie die belast is met het hoog toezicht op de huishoudelijke elektrische installaties.