

ontwerp

AANVRAAG VAN EEN OMGEVINGSVERGUNNING TOT HET VERKAVELN VAN EEN GROND

NIEUWE TOESTAND

NOORDLAAN tussen 56 en 62, 9630 ZWALM
Kadaster ZWALM 1e afdeling, sectie A, nr 164A

ontwerper-aanvrager



Katrien Schollaert
Beëdigd landmeter-expert (LAN 040955)
PRO-GEO PM vof
's Hondshuffel 14
B-9520 SINT-LIEVENS-HOUTEM
Tel. 053 63 28 49

IND.	GET.	DATUM	OMSCHRIJVING

schaal	datum	dossiennr.	plannr.
1/250	26-04-2021	19LA14	2/3

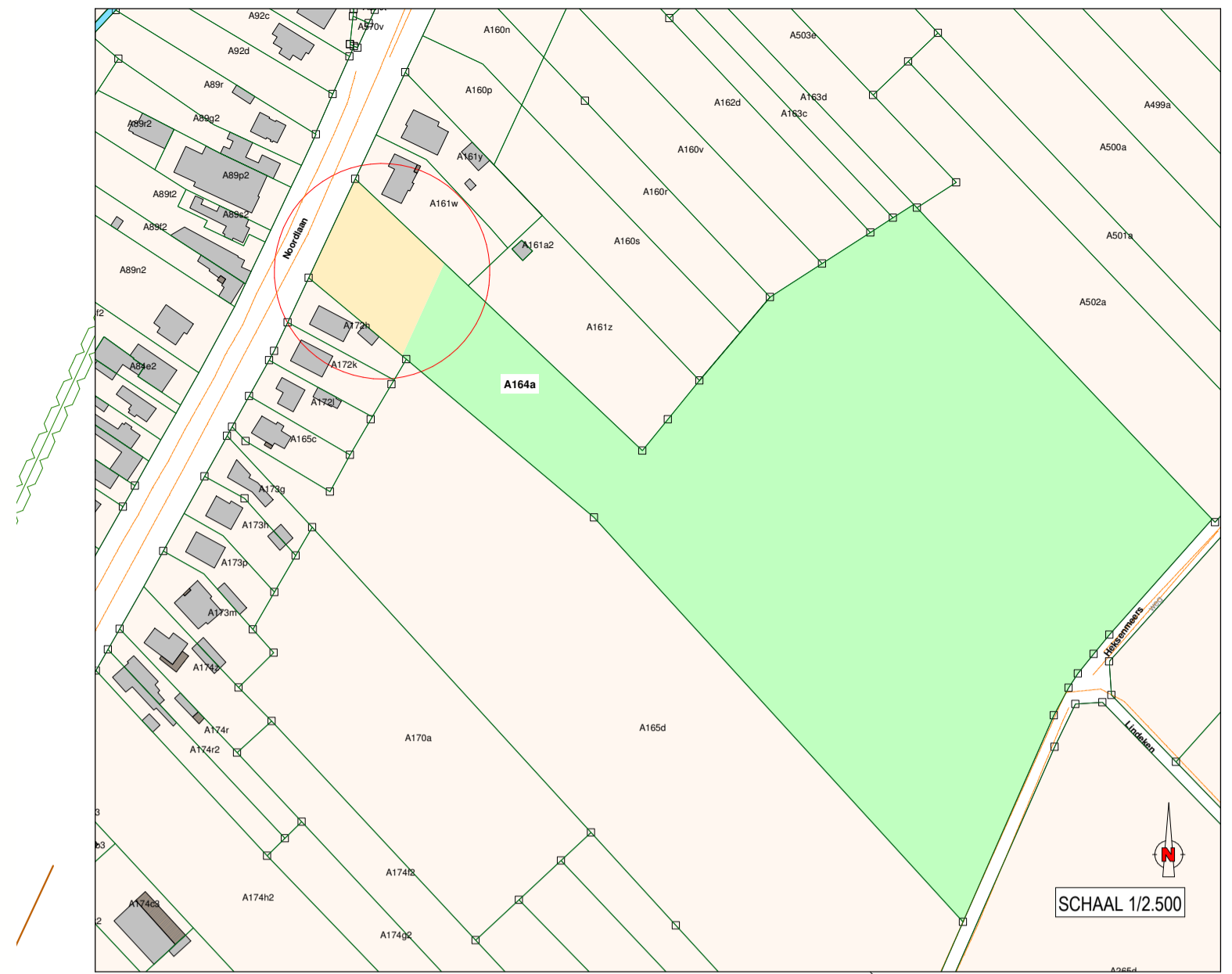

De openbare weginfrastructuur is de weergave van de bestaande wegenis, opgemeten op 24-05-2019.
Op datum van aanvraag zijn wegeniswerken aan de gang en is de weg opgebroken.

Dit plan is niet bestemd om gehecht te worden aan een notariële akte
Alle afmetingen en oppervlakten zijn definitief na opmeting en/of afpaling van de loten.

