SITUATION PROJETEE

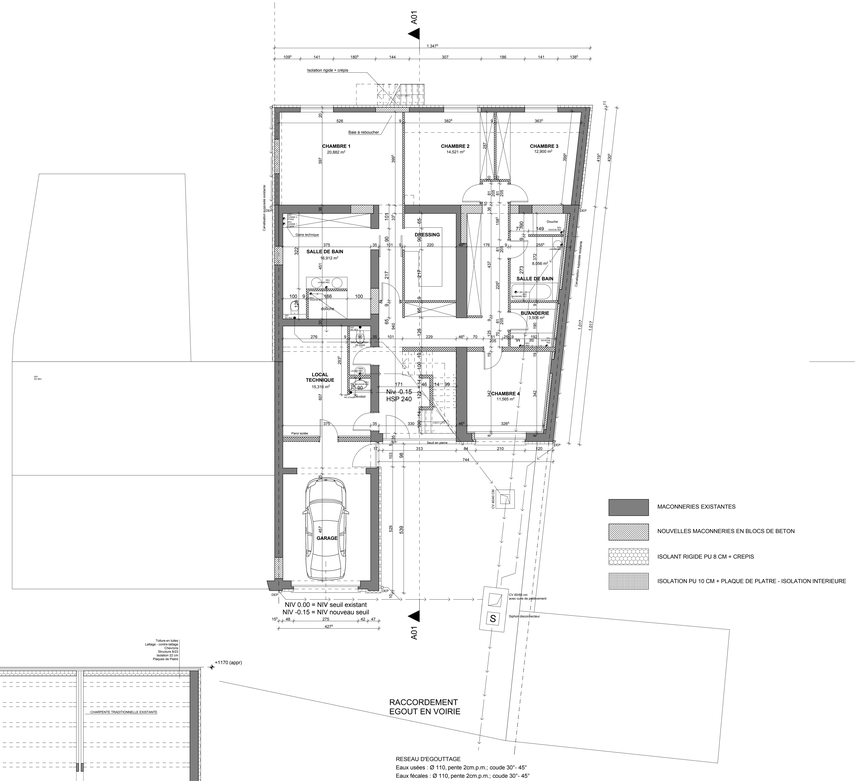

REZ-DE-CHAUSSEE PROJETE
Echelle 1/50e

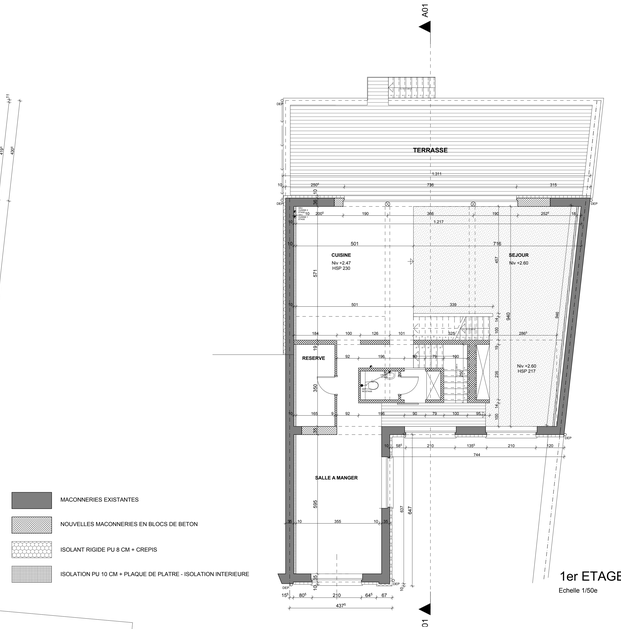

1er ETAGE PROJETE
Echelle 1/50e

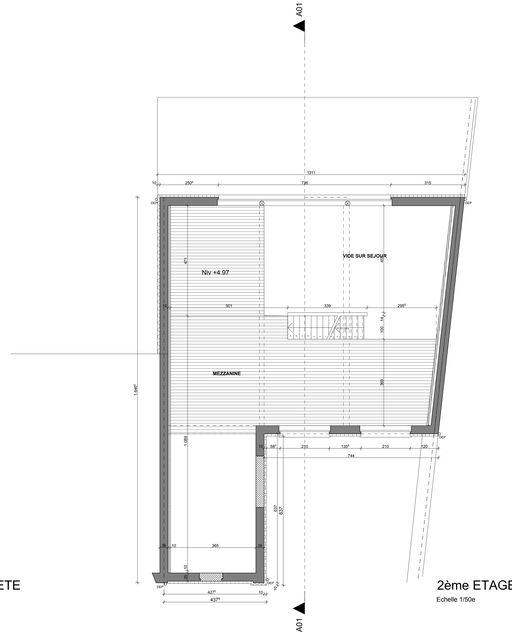

2ème ETAGE PROJETE
Echelle 1/50e

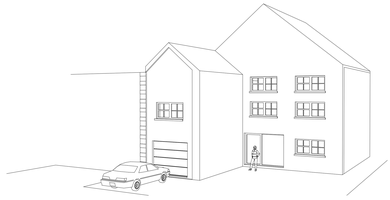

AXONOMETRIE

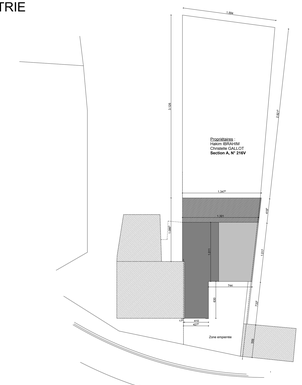

IMPLANTATION
Echelle 1/200e

MACONNERIES EXISTANTES

NOUVELLES MACONNERIES EN BLOCS DE BETON

ISOLANT RIGIDE PU 8 CM + CREPIS

ISOLATION PU 10 CM + PLAQUE DE PLATRE - ISOLATION INTERIEURE

RACCORDEMENT
EGOUT EN VOIRIE

RESEAU D'EGOUTTAGE
Eaux usées : Ø 110, pente 2cm.p.m.; coude 30°- 45°
Eaux fécales : Ø 110, pente 2cm.p.m.; coude 30°- 45°
Eaux pluviales : Ø 110, pente 1.5cm.p.m.; coude 45°

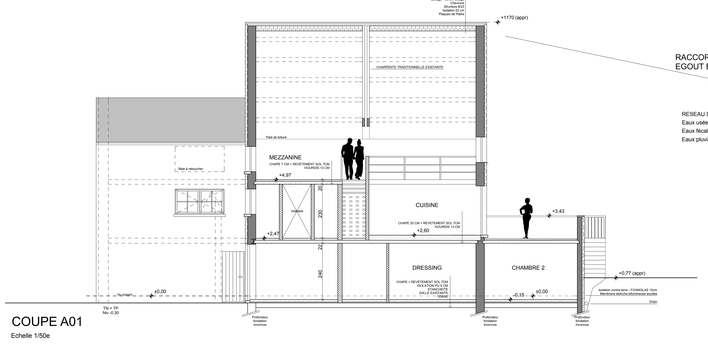

COUPE A01
Echelle 1/50e

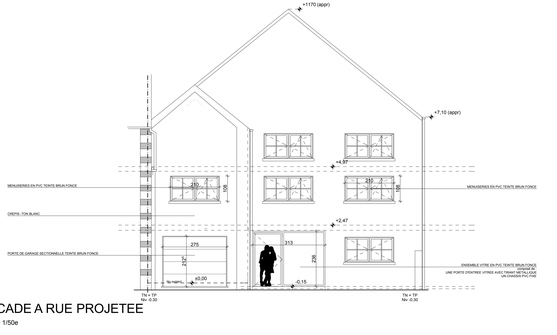

FACADE A RUE PROJETEE
Echelle 1/50e

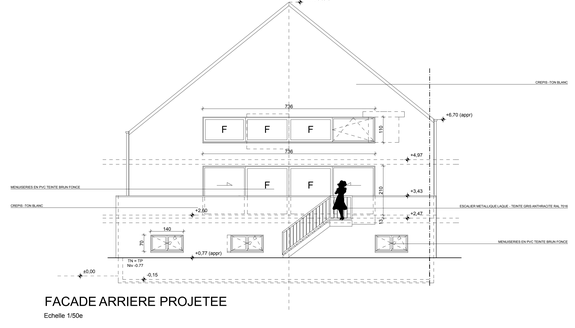

FACADE ARRIERE PROJETEE
Echelle 1/50e

TRAVAUX	Transformation avec changement d'affectation d'un bâtiment en habitation unifamiliale Situation projetée		
SITUATION	Rue de la Motte 6 4260 BRAIVES (Ville-en-Hesbaye)	CADASTRE Section A - n° 219V	
		Signatures pour accord	
MAITRES D'OUVRAGE	M. Hakim BRAHIM & Mlle Christelle GALLOT Avenue Hanlet 34 4802 HEUSY		
ARCHITECTE	ARCH-TECH ARCHITECTURE & TECHNIQUES Rue de la Motte 6 4260 BRAIVES Tél : 019/46 94 00 - Fax : 019/46 94 01 COLLABORATEUR : Frédéric Grosemeny, ARCHITECTE		
L'ADMINISTRATION COMMUNALE	L'ADMINISTRATION DE L'URBANISME		
Autorisations			

Cette eau minérale tuée au fluge, les mesures réelles sur le document ne sont plus conformes et gardent la même valeur.

MODIFICATIONS		REMARQUES
	1	
	2	
	3	
	4	
	5	
	6	
	7	

Les mesures relevées sur le chantier sont seules prises. Les mesures relevées à la jauge de l'architecte

DATE					
	IMPLANTATION		SITUATION		NB Feuilles : 2/2
	PLANS	1/50	COUPES	1/50	
	FACADES	1/50	DETAILS		DOSSIER
	SITUATION EXISTANTE		SANITAIRE		
17/11/2011	CHAUFFAGE		PERSPECTIVE		11.019/46/HAK