

Rapport de contrôle d'installations électriques à basse et à très basse tension

EXEMPLAIRE ORIGINAL

RÉF. 44/2024/61032/01:1

DATE DU CONTRÔLE 04/04/2024 AGENT VISITEUR Jean François Nibus
ADRESSE DU CONTRÔLE Rue Alphonse Libert 2 - 4520 Wanze TYPE DE CONTRÔLE Visite de contrôle vente ancienne installation (8.4.2)



> ALGEMENE GEGEVENS

Adresse de l'installation Rue Alphonse Libert 2 - 4520 Wanze
Type de locaux Unité d'habitation (maison)
Propriétaire [REDACTED]
Responsable des travaux non communiqué
Drogations applicables/appliquées Anciennes installations électriques domestiques (8.2.1.)
- Installations électriques domestiques ancien RGIE (8.2.2.)

> GEGEVENS VAN DE AANSLUITING

Distributienetbeheerder (DNB) NETHYS
EAN code Non communiqué
Nummer teller 2345612
Meterstand dag/nacht 132202,1//
Type van de algemene schakelaar Teco
Voedingskabel hoofdbord VFVB 4 x 10 mm²
Nominale spanning 230V - AC
Nominale stroomsterkte van de bescherming (van de aansluiting) 50A

> CONTROLE

Conformiteit eendraadschema's en situatieplan		Sans objet	Aantal verdeelborden 2	Aantal stroombanen 3, 4
Kringen	Disjoncteur bipolaire			
Bescherming	7x 20A C 3kA			
Sectie (mm ²)	2,5			
Conclusie	OK			

De funderingen dateren van	D'avant le 1/10/1981	Hoofd differentieelstroominrichting	ID - 63A - 300mA - type A - test OK
Aardverbindingssysteem	Indéterminée	Dispositief differentieel apparaat	absent
Aardingsweerstand (Ω)	Pas mesurable	Bevestiging / Staat / Verslechtering materiaal	Pas OK
Gelijkvormigheid v/d equipotentiaal en de PE	Sans objet	Visuele controle vaste of mobiele materiaal	OK
Aardingscontinuïteit	Pas concluant	Bescherming tegen rechtstreekse aanraking	Pas OK
Foutlus controle	Concluant	Algemene isolatieweerstand (MΩ)	5,57
Bescherming tegen onrechtstreekse aanraking	Pas OK	Overeenstemming tussen hoofddifferentieel - aarding	Sans objet
		Overeenstemming beschermingsinrichtingen - doorsneden	Pas OK
De defekte stopcontacten zijn gevestigd in		la cuisine	

BESLUIT : NIET CONFORM

Op de datum 04/04/2024, elektrische installatie Rue Alphonse Libert 2 - 4520 Wanze is niet conform aan de voorschriften van Boek 1 van het koninklijk besluit van 8 september 1919 tot vaststelling van Boek 1 betreffende de elektrische installaties op laagspanning en op zeer lage spanning.
De controle uitgevoerd door Certinergie is gebaseerd op de zichtbare en normaal toegankbare delen van de installatie.
De koper moet een nieuw controlebezoek, om het in orde brengen van de installatie na te gaan, binnen een termijn van 18 maanden te rekenen vanaf de dag van de verkoopakte laten uitvoeren. De koper mag vrij het erkend organisme voor dit nieuwe controlebezoek kiezen.

Handtekening agent

Controle verslag van elektrische installaties op laagspanning en op zeer lage spanning

ORIGINEEL EXEMPLAAR

REF. 44/2024/61032/01:1

> LIJST VAN DE INBREUKEN

- La tension d'alimentation n'est pas indiquée clairement de manière apparente sur chaque tableau de répartition et de manoeuvre. - 3.1.3.3.a
- Le sectionneur de terre n'est pas aisément accessible. - 5.1.5.1.
- La section de pontages dans le(s) tableau(x) électrique(s) n'est pas adaptée aux calibres de dispositifs de protection contre les surintensités. - 4.4.1.5.
- Un dispositif de protection à courant différentiel-résiduel à haute ou très haute sensibilité ne protège pas comme il se doit certains circuits où l'eau est présente (facteur d'influences externes AD2 ou plus = locaux humides). - 4.2.4.3.
- Il manque des obturateurs dans le tableau électrique. - 4.2.2.1.;4.2.2.3.
- Interrupteur(s) et/ou socle(s) de prise et/ou boîte(s) de dérivation ne sont pas fixés correctement. - 1.4.
- Les socles des prises de courant ne sont pas montés à des hauteurs correctes selon les facteurs d'influence. - 5.3.5.2.;8.2.1.
- Du câble VTLB et/ou du câble "côte à côte" n'est pas employé et/ou posé comme il est permis.
- Les conducteurs souples ne sont pas étamés ou pourvus de cosses à sertir. - 5.3.5.5.
- Des socles de prise de courant qui ne comportent pas de contact de terre ne sont pas protégés par un dispositif de protection à courant différentiel résiduel à haute ou très haute sensibilité - 4.2.4.3.b
- Une machine à laver et/ou assimilé est raccordée via un cordon multiprise. - 5.2.6.2.
- La correspondance entre les moyens de protection contre les contacts indirects et les volumes dans la salle de bain n'est pas respectée. - 7.1.;8.2.1.
- Les schémas unifilaires et/ou plans de position ne sont pas présents. - 3.1.2.;6.4.6.;6.5.7.;9.1.2.
- Le câble d'alimentation du tableau principal n'est pas conforme. - 4.4.1.5.;4.3.3.;5.2.7.
- La présence de plusieurs sources de tension, et/ou de nature différente, n'est pas clairement indiquée. - 3.1.2.;3.1.3.;3.3.2
- Des circuits alimentant des machines à laver/séchoir/lave-vaisselle ne sont pas subordonnés à un dispositif différentiel à haute ou très haute sensibilité. - 4.2.4.3.b
- Des contacts de terre de socles de prise de courant ne sont pas reliés au conducteur de protection de la canalisation électrique. - 6.4.6.4.;6.5.7.2.
- Un/des cordons prolongateurs/multiprises sont installés en pose fixe. - 5.3.4.7.
- Le conducteur de protection n'est pas distribué dans l'entièreté de l'installation (installation d'après 1981). - 5.4.3.6.
- Il manque des rosaces derrière les prises et/ou interrupteurs en nécessitant. - 1.4.
- Du matériel électrique est présent dans un/des volume(s) qui ne lui est/ont pas autorisé(s) de la salle de bains/de douche. - 7.1.5.3.
- Le matériel électrique n'est pas d'un indice de protection conforme. - 5.1.4.;4.2.2.3.
- L'indice de protection contre les contacts directs des luminaires, socles de prises et/ou interrupteurs n'est pas suffisant - il faut placer des globes, des caches, des couvercles adaptés.
- Les protections contre les chocs électriques direct et/ou indirect, ou les protections de l'installation électrique sont altérés. - 9.5.

> OPMERKINGEN

- Nous ne pouvons pas exclure qu'au dépôt des schémas il puisse y avoir d'autres infractions.
- L'habitation étant meublée et les plans n'ayant pas été fournis, il se peut que tout n'a pu être vérifié.
- La liaison équipotentielle supplémentaire pour la baignoire métallique n'est pas visible et vérifiable (email ou autre).
- Il faut prévoir les accessoires de scellée du dispositif différentiel de tête.
- Le nombre de socles de prise ou assimilés par circuit doit être limité à 8.
- L'appareillage électrique fixe ou à poste fixe suivant n'est pas présent - lave-vaisselle/sèche-linge
- Les connexions et/ou dérivations sont à réaliser dans des boîtes prévues à cet effet.
- Lors d'une rénovation de l'installation électrique, les dérogations pourraient ne plus être appliquées.

> PLICHTEN VAN DE EIGENAAR EN DE KOPER VAN HUISHOUDELIJKE INSTALLATIES :

De verkoper is ertoe gehouden:

- a) het verslag van het controlebezoek te bewaren in het dossier van de elektrische installatie;
- b) het dossier van de installatie aan de koper bij eigendomsoverdracht te overhandigen;

De koper is ertoe gehouden:

- a) zijn identiteit en de datum van de verkoopakte mee te delen aan het erkend organisme dat het controlebezoek heeft uitgevoerd;
 - b) de werken, nodig om de tijdens het nieuwe controlebezoek vastgestelde inbreuken te doen verdwijnen, uit te voeren. Ze worden zonder vertraging uitgevoerd en alle gepaste maatregelen worden genomen opdat, indien de installatie in dienst blijft, deze inbreuken geen gevaar vormen voor de personen of goederen. Indien tijdens het aanvullende controlebezoek wordt vastgesteld dat er nog inbreuken overblijven of indien geen gevolg wordt gegeven aan het in orde brengen van de installatie, wordt de Federale Overheidsdienst die Energie onder zijn bevoegdheid heeft, binnen een termijn van één jaar door het erkend organisme ingelicht.
- De verkoper en de koper zijn ertoe gehouden, onmiddellijk de met het toezicht belaste ambtenaar van de Federale Overheidsdienst die Energie onder zijn bevoegdheid heeft in kennis te stellen van elk ongeval waarvan personen het slachtoffer zijn en dat rechtstreeks of onrechtstreeks te wijten is aan de aanwezigheid van elektrische installaties.

Controle verslag van elektrische installaties op laagspanning en op zeer lage spanning

ORIGINEEL EXEMPLAAR

REF. 44/2024/61032/01:1

> BIJLAGEN

Autre(s)

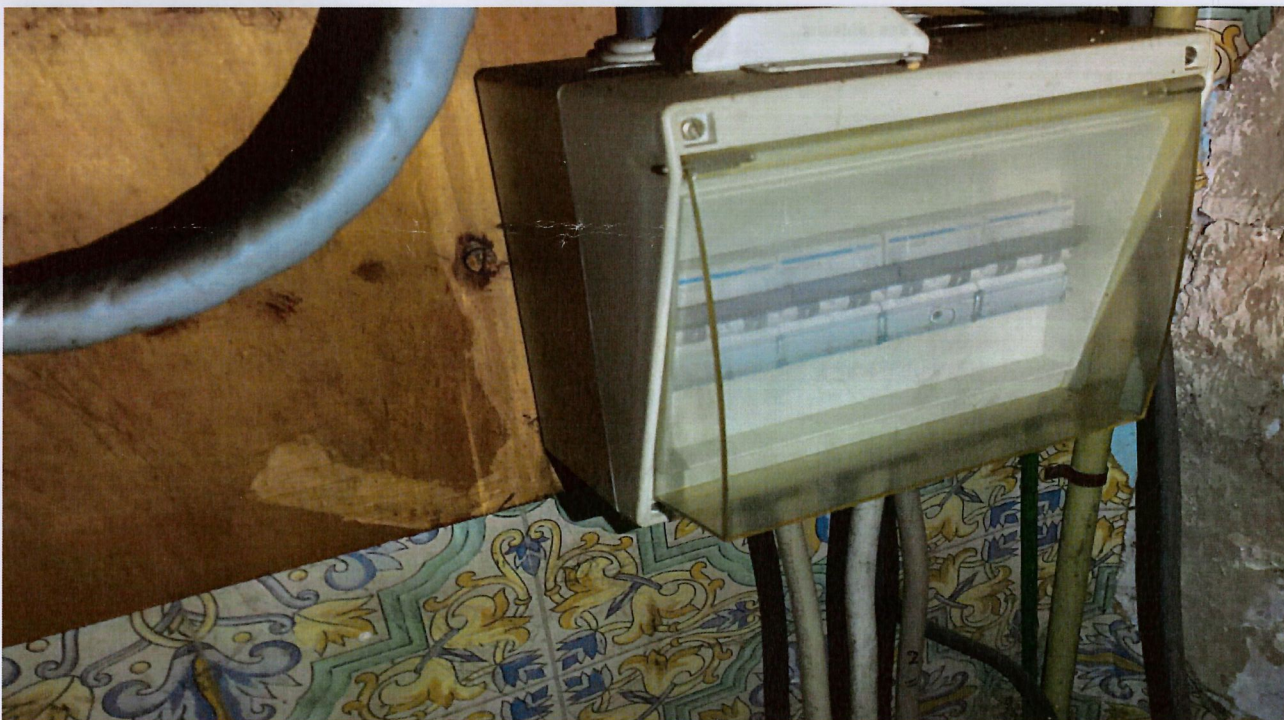

Controle verslag van elektrische installaties op laagspanning en op zeer lage spanning

ORIGINEEL EXEMPLAAR

REF. 44/2024/61032/01:1

> BIJLAGEN

Autre(s)



Croquis de position élémentaire et descriptif sommaire des tableaux

op basis van wat zichtbaar en toegankelijk is tijdens de inspectie.
Opmerking: Deze schetsen vervangen de ééndraadsschema's niet alsook niet het situatieschema

