

Province de LIEGE

Commune d'ANTHISNES

1ère division (Anthisnes) – Section C

plan du LOT 2

Situation: Chaussée de Liège – 4160 Anthisnes

Cadastre: n° 19 B et 20 D parties

Sous liseré cyan LOT 2 d'une superficie de 12a 02ca

Remarque:

Permis de lotir octroyé par décision du Collège échevinal de la commune d'Anthisnes du 16/05/2008 (N° 1564/1653)

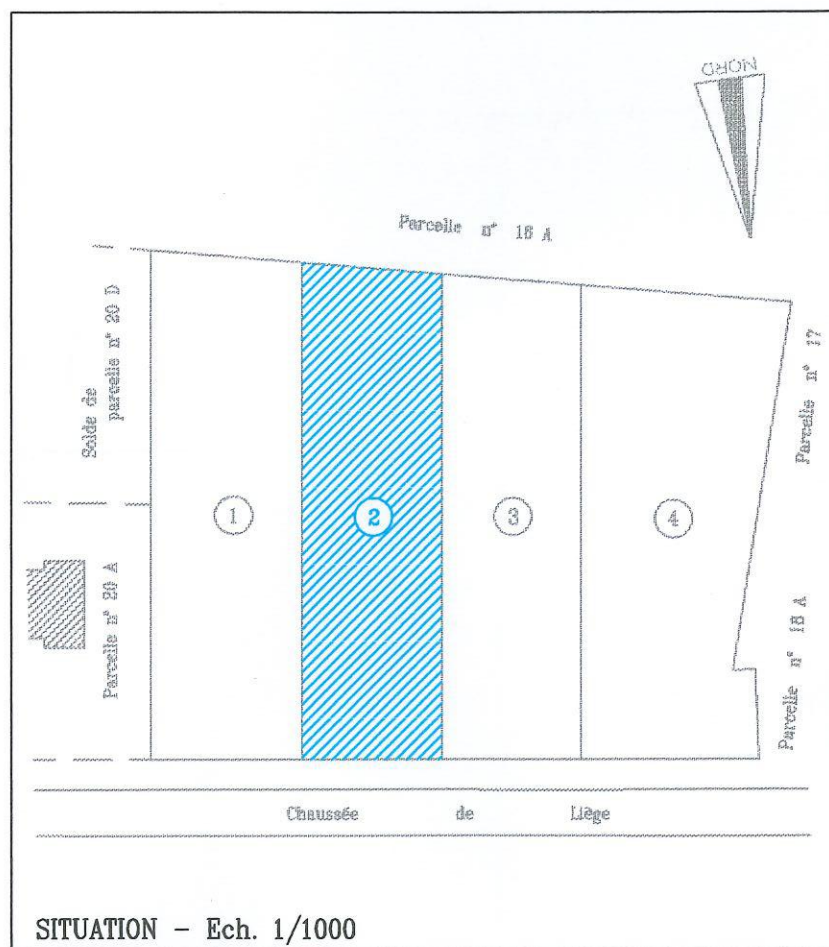

LOT 2: 12a 02ca			
Pts	X (m)	Y (m)	Dh(m)
A2	583.621	577.108	18.57
B2	602.125	575.596	64.18
C2	602.102	511.418	18.50
D2	583.597	511.425	65.68
A2	583.621	577.108	

Liste coordonnées		
Pts	X (m)	Y (m)
Z1	586.605	532.424
Z2	602.109	532.418
Z3	602.104	517.418
Z4	586.600	517.424

DOSSIER: MA 13-06

ECHELLE: 1/250

DATE: 26/04/2010

LUC GILSON
GÉOMÈTRE - EXPERT IMMOBILIER
ASSERMÉNTÉ PAR LE TRIBUNAL
DE PREMIÈRE INSTANCE DE VERVIERS
RUE DE STEMBERT 296 # 4800 VERVIERS
TÉL/FAX: 087/35.20.16
N° D'INSCRIPTION: GEO 040110

