



vzw - AIB-VINÇOTTE Belgium - asbl

Siège d'exploitation: Jan Olieslagerslaan 35 • 1800 Vilvoorde
Tél +32(0)2 674 57 11 • fax +32(0)2 674 59 59 • info@vincotte.be • www.vincotte.com
Siège social: Diamant Building • Boulevard A. Reyerslaan 80 • B-1030 Bruxelles

Rapport n° :



F 246381

Safety, quality and environmental services

- Antwerpen-Limburg tél : 03 221 86 11
Oost & West -Vlaanderen tél : 09 244 77 11
Brabant tél : 02 674 57 11 Wallonie tél : 081 432 611

Rési code :

no.

PROCÈS VERBAL D'EXAMEN DE CONFORMITÉ ET/OU DE VISITE DE CONTROLE D'UNE INSTALLATION ÉLECTRIQUE BASSE TENSION

Responsable des travaux : Installation : Propriétaire / gestionnaire :

Bases de l'examen : Règlement Général sur les Installations Electriques (RGIE)

Art 270, Art 271, Art 276, Art 86, Art 87, Art 88, Art 271bis, Art 278, Unité d'habitation, Unité de travail domestique, Parties communes, Unité de travail

Données générales de l'installation électrique :

Données distributeur (EAN, Compt. kWh), Données installation (U_N, Courant nominal, Câble), Description installation (Dispositif diff., Nombre de tableaux, Nombre de circuits terminaux)

Mesures - tests - contrôle visuel - scellés :

Contacts dir./indir., Montage, Appareils, Matériel, I>/section, Schémas, Contrôle bcl de défaut, Résistance de dispersion, Isolement général, Continuité de terre, Test dispositif diff.

Infractions - Remarques (pour la signification des codes éventuels : voir au verso)

Infractions Nouvelle installation (Néant), Infractions Installation existante (Néant), Remarques (Néant), Visa GRD ou mandataire

Conclusion(s) :

- La nouvelle installation est conforme / n'est pas conforme au RGIE.
L'installation existante est conforme / n'est pas conforme au RGIE.

Agent visiteur :

Nom : NYSSON D. Agent n° : 2203 Date : 27.02.2013

Annexe(s) : Schéma(s) de position, Schéma(s) unifilaire(s)

- Ce procès verbal doit être conservé dans le dossier de l'installation électrique...
- Le Service Public Fédéral Economie doit être avisé immédiatement de tout accident...
- Le contrôle n'a porté que sur les parties visibles et accessibles de l'installation.

- Les informations recueillies sur place ne nous permettent pas de déterminer la date de réalisation de l'installation électrique.
Nous vous invitons à compléter le(s) schéma(s) pour les éléments qui n'étaient pas visibles lors de la visite de contrôle.

(*) Les travaux nécessaires pour faire disparaître les infractions constatées au moment de la visite de contrôle doivent être exécutées sans retard et toutes mesures adéquates doivent être prises pour qu'en cas de maintien en service des installations les infractions ne constituent pas un danger pour les personnes et les biens.

L'installation électrique doit être recontrôlée avant 27.02.2013 par le même organisme de contrôle.

Pour le Directeur Général : Signature

[Signature]

Adresse de l'installation :

Rue Warfusée 6
4470 Saint-Georges

Propriétaire :

Nom: JOWAER
Adresse: Aéroport de Liège
Bâtiment 50
Date: 4460 Gare Hallogne
Signature:

Installateur :

Nom: DUBOIS Damien
Adresse: Rue de la Veerg...
Date:
Signature:
TVA ou C.I.:

Délégué de l'organisme agréé

Nom: 2710212013
Date: Denis NYSSSEN
2213
Signature: VINCYTE

Installation existante

1/2

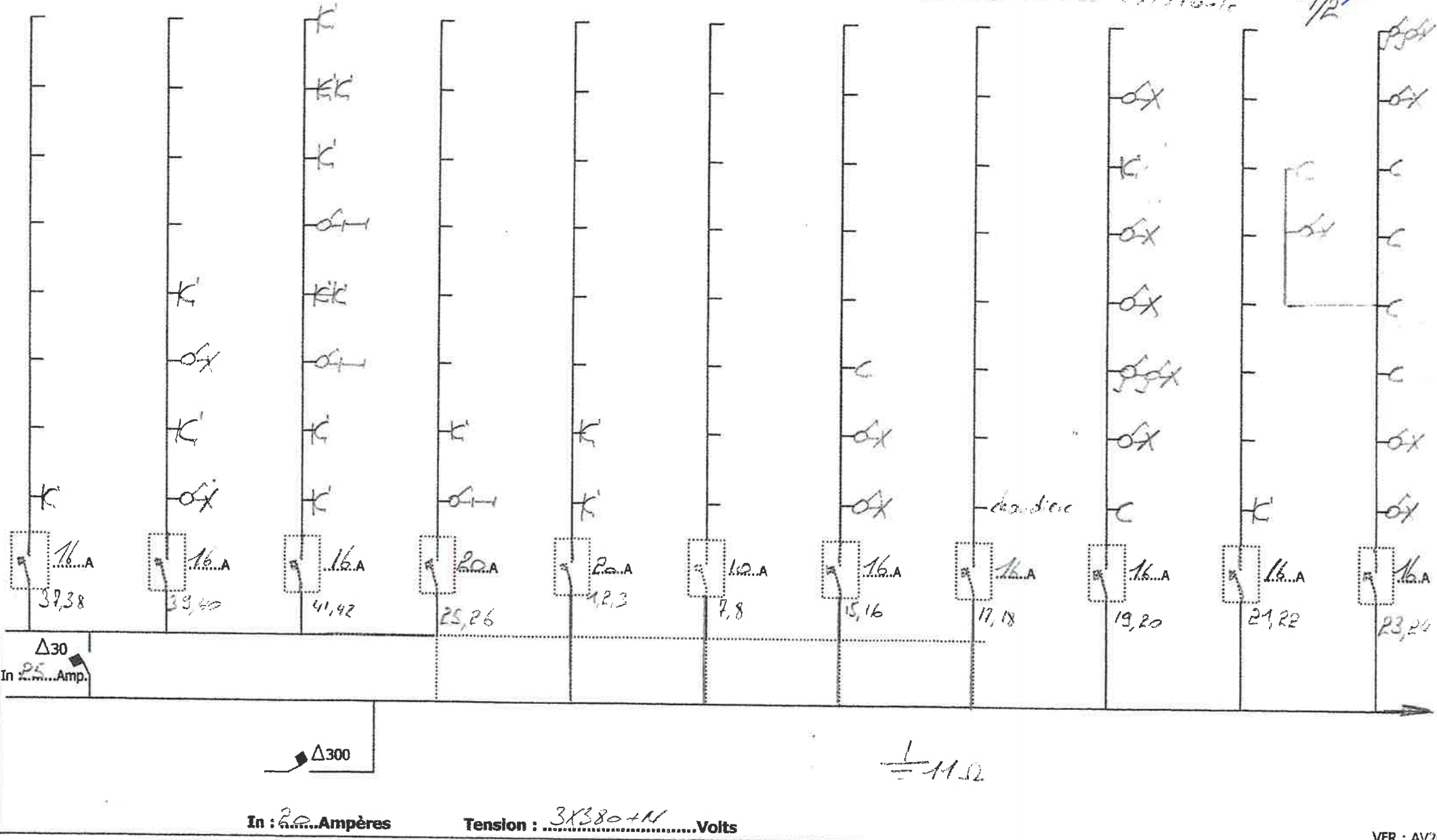

Adresse de l'installation :

Propriétaire :

Installateur :

Délégué de l'organisme agréé

Nom:

Adresse:

Date:

Signature:

Nom: Denis DUBOIS

Adresse: Rue de la Vierge

Date:

Signature:

TVA ou C.I.:

Nom:

Date:

Signature:



Denis NYSSSEN
2213

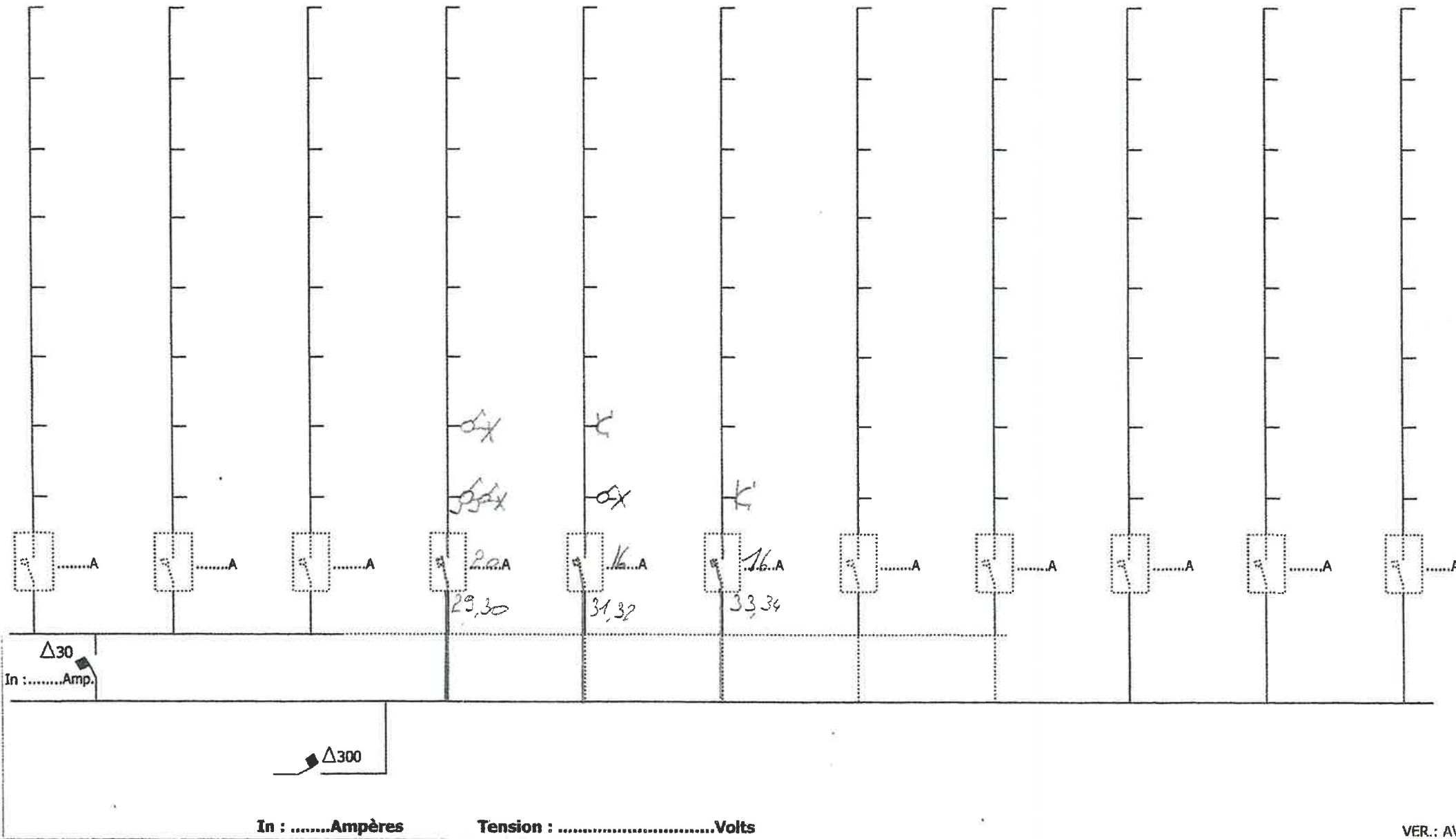

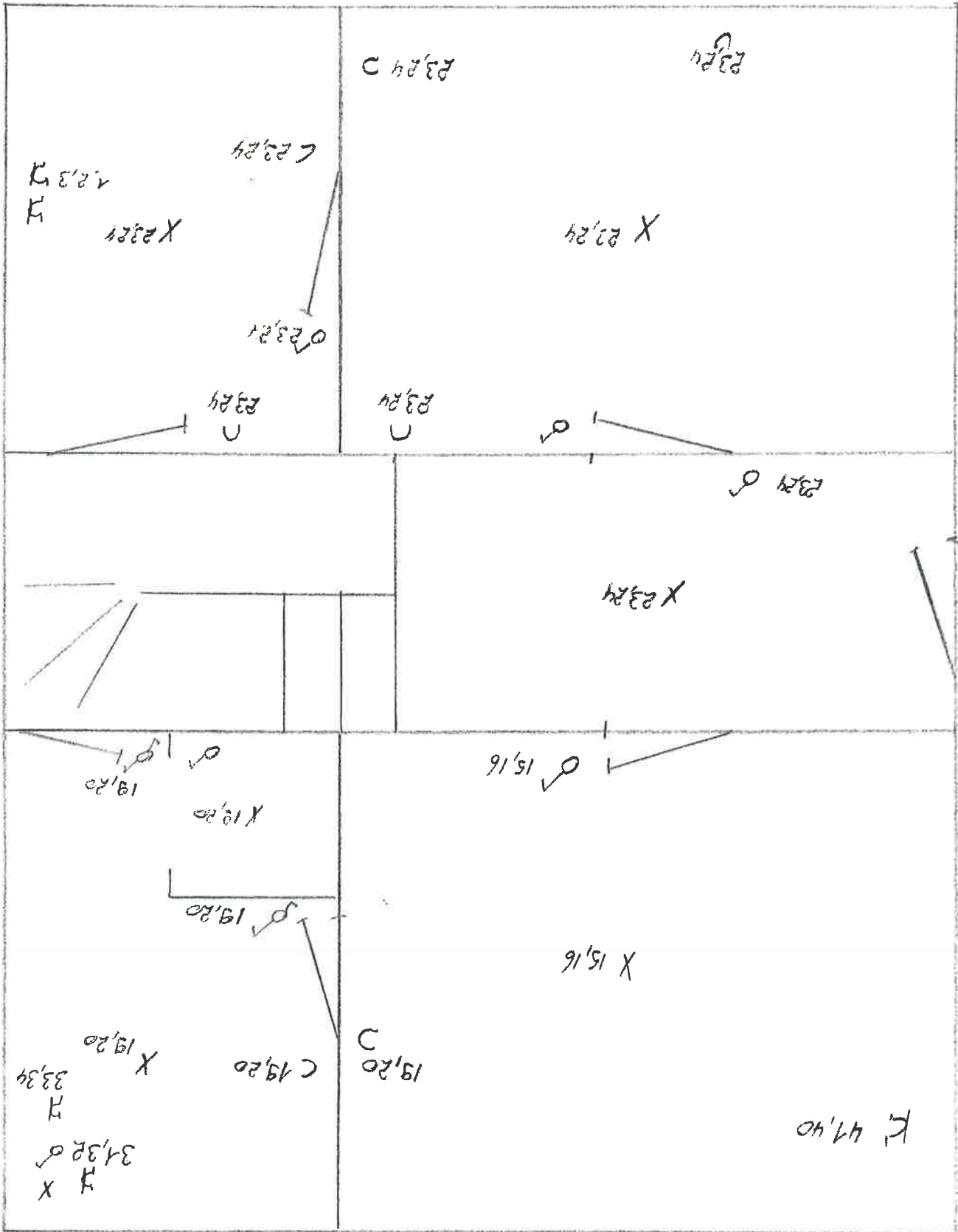

ਸਰਕਾਰੀ
 ਵਾਟਰ 6 56
 ਫੀਟ



Denis NYSSSEN
 2213



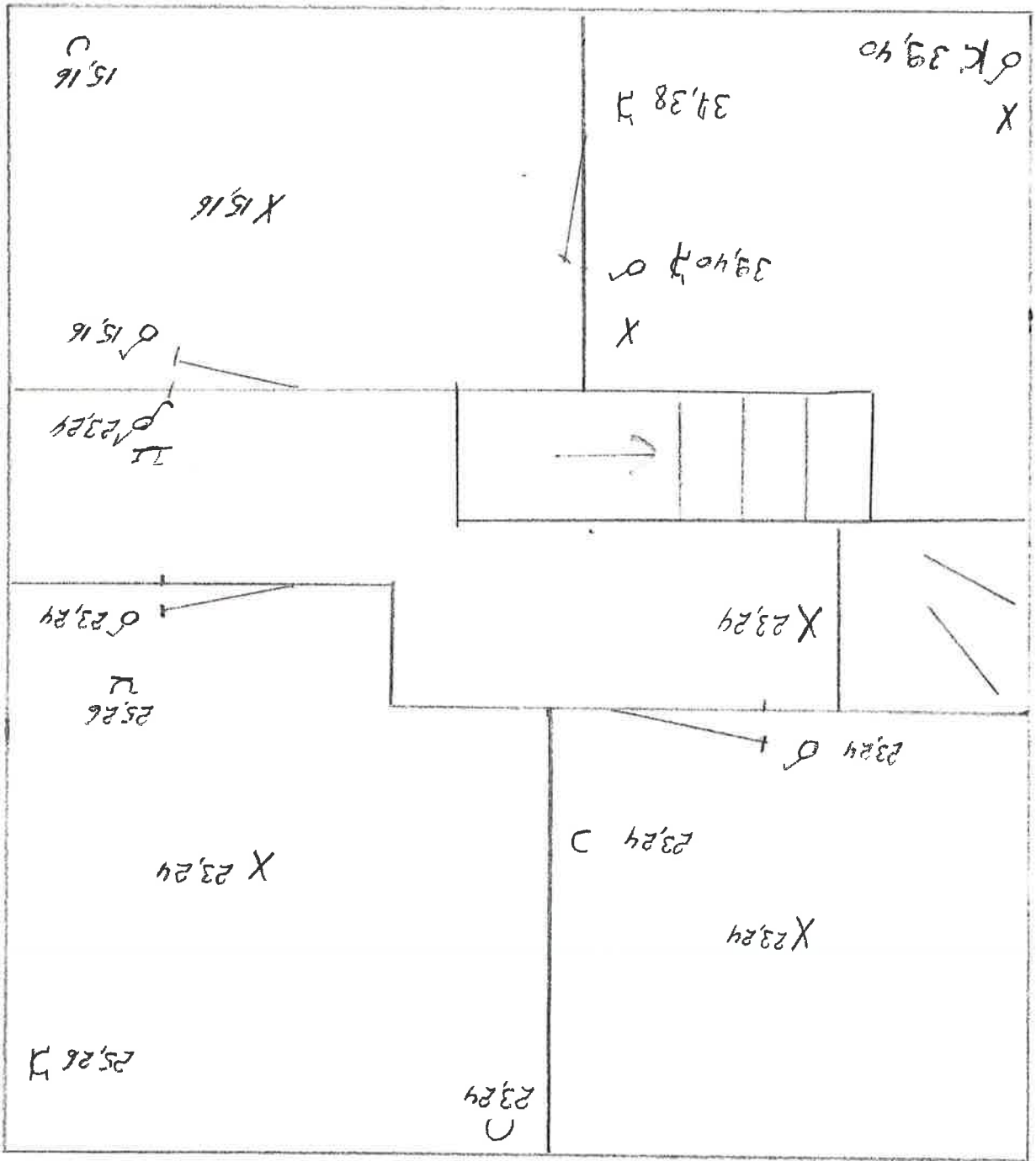

1^{re} étage



Denis NYSSSEN
2213



etable

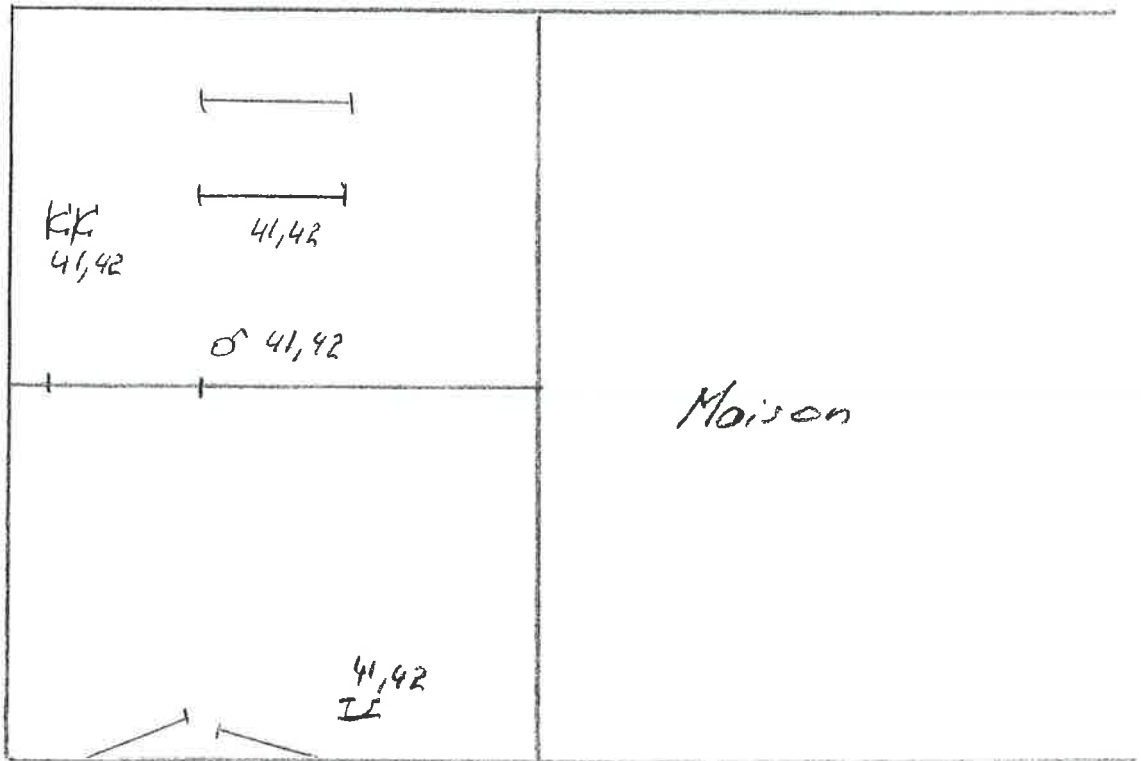

Garage

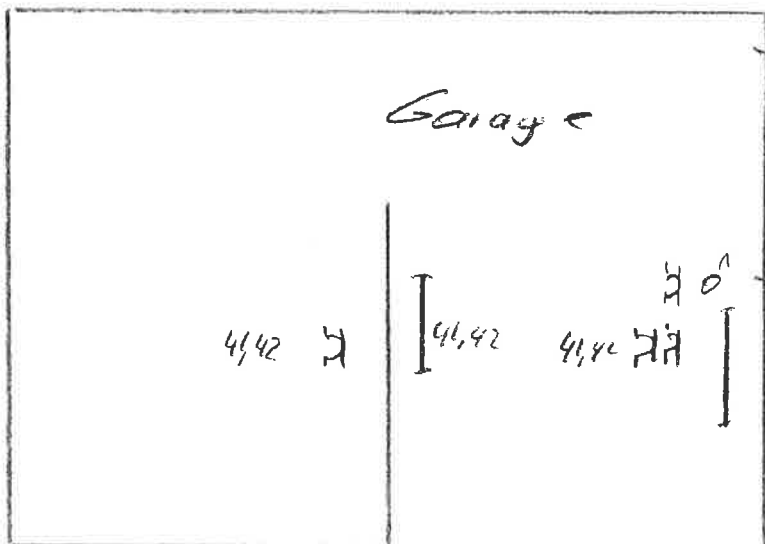



Denis NYSSSEN
2213



Cave

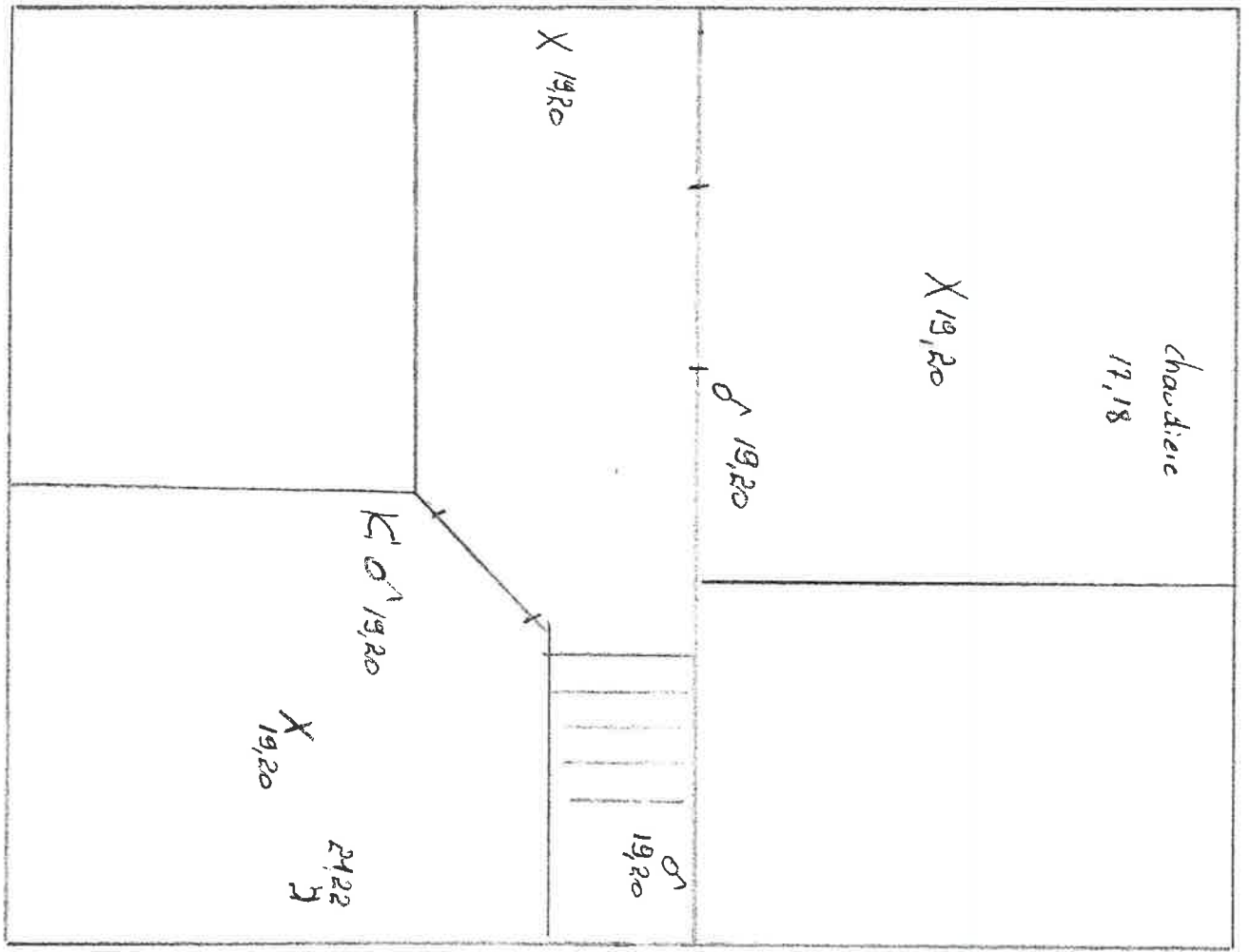



Denis NYSSSEN
2213



Suavia

