



**ELECTROTEST**  
Technische Controles en Opleidingen  
Contrôles Techniques et Formations

HOOFDKANTOOR / SIEGE SOCIAL  
Electro-Test VZW/ASBL Kerkstraat 33 - 1820 Melsbroek  
T +32 (0)2 751 98 39 F +32 (0)2 751 52 09  
E info@electro-test.be W www.electro-test.be

Verslag van onderzoek / Rapport de contrôle			
Verslagnummer / N° de rapport:	93/2020/2/17/10	Datum van bezoek / Date de visite:	17/02/2020
Opdrachtgever / Donneur d'ordre:	DE CORRE Dabalaan 16 - 2960 BRECHT BTW BE 0810.757.177	IK: CI:	
Distributiebeheerder / Gestionnaire de réseau:	Fluvius	Nr teller / N° compteur: Nr teller nachtarief / N° compteur tarif de nuit:	74835445 EAN-nr / N° EAN:
Plaats van het onderzoek / Lieu du contrôle:	Corblestraat 21 - 2100 DEURNE (ANTWERPEN)		
Eigenaar / Propriétaire:	Bobhe C		
Installateur:	DE CORRE	BTW/TVA:	BTW BE 0810.757.177
Gebruikte interne procedure / Procédure interne utilisée:	F-ELS27/HUIS1 (Periodieke controle van 1 huis)		

Beschrijving van de gecontroleerde installatie / description de l'installation contrôlée:							
Aard van onderzoek / AREI / Genre de contrôle:	RGIE	Art. hh: 86	Art. onderzoek: 276				
Onderzoek / Contrôle:	Woning/Maison						
TT - net/spanning / Réseau TT - tension:	Meter / Bord verbinding / Liaison compteur-tableau:	Max. beveiliging / Protection max.:					
3x230V	4 x 10 mm <sup>2</sup> VFVB	40A					
Aardelektrode / Electrode de terre:	Pen/Piquets	< 30 Ohm	Isolatie / Isolement: 2.18 MOhm				
Aantal verdeelborden / Nombre de tableaux:			1				
Differentieelschakelaars / Interrupteurs différentiels: Aantal eindstroombanen / Nombre de circuits terminaux: 23							
In(A)	Δ In (mA)	Type	Eindstroombanen / terminaux	TestΔIn	1.ΔIn	AREI/RGIE	
-	-	-	Alle kringen	OK	OK	278	
40A	30mA	A/s	T - Z	OK	OK	278	
Visueel nazicht Algemeen / Contrôle visuel général:	OK	Rechtstreekse aanraking / Contact direct:	OK	Onrechtstreekse aanraking / Contact indirect:	OK	Aansluitingen / Raccordements:	OK
						Equipotentiale verbindingen / Liaisons équipotentielles:	OK

Inbreuken / Infractions:

Bijkomende inbreuken / Infractions supplémentaires:

Opmerkingen / Remarques:

Nota's / Notes:  
- Het onderzoek beperkt zich tot de makkelijk bereikbare en zichtbare delen van de installatie en sluit verborgen delen zoals nissen, valse plafonds en dergelijke, uit. / Le contrôle se limite aux parties facilement accessibles et visibles de l'installation et exclut les parties cachées telles que les niches, les faux plafonds et autres.

**Besluit / Conclusion:**

De elektrische installatie voldoet aan de voorschriften van het A.R.E.I. / L'installation électrique est conforme aux prescriptions du R.G.I.E.

De volgende periodieke controle moet worden uitgevoerd binnen de door de van kracht zijnde reglementering voorgeschreven termijn (art. 271 A.R.E.I.) / Le prochain contrôle périodique est à effectuer dans le délai prescrit par la réglementation en vigueur (art. 271 R.G.I.E.)

**Volgend controlebezoek / Prochaine visite de contrôle:** 17/02/2045

**Naam en handtekening van de inspecteur, voor de directeur,  
Nom et signature de l'inspecteur, pour le directeur,  
VISUM (Datum / Date):**

HAELEWATERS Roger

Herinnering van de reglementaire voorschriften a) de verplichting het P.V. van het controlebezoek te bewaren in het dossier van de elektrische installatie; b) de verplichting in het dossier elke wijziging aangebracht aan de elektrische installatie te vermelden; c) de verplichting de F.O.D. die Energie onder zijn bevoegdheid heeft onmiddellijk in te lichten over elk ongeval aan personen overkomen en rechtstreeks of onrechtstreeks te wijten aan de aanwezigheid van elektriciteit; d) de verplichting, wanneer er overtredingen zijn vastgesteld tijdens het controleonderzoek, een nieuw controleonderzoek te doen verrichten door hetzelfde erkend organisme om na te gaan of na afloop van de termijn van één jaar de overtredingen verdwenen zijn. Indien tijdens dat tweede onderzoek wordt vastgesteld dat er nog overtredingen overblijven, moet het erkend organisme een kopie van het proces-verbaal van het controleonderzoek sturen naar de Algemene Directie Energie die belast is met het hoog toezicht op de huishoudelijke elektrische installatie.  
Rappel des prescriptions réglementaires: a) l'obligation de conserver le P.V. de visite de contrôle dans le dossier de l'installation électrique; b) l'obligation de renseigner dans le dossier toute modification intervenue dans l'installation électrique; c) l'obligation d'aviser immédiatement le S.P.F. ayant l'Energie dans ses attributions, de tout accident survenu aux personnes et dû, directement ou indirectement, à la présence d'électricité. d) l'obligation lorsque des infractions ont été constatées lors de la visite de contrôle, de faire effectuer une nouvelle visite de contrôle par le même organisme agréé afin de vérifier la disparition des infractions au terme du délai d'un an. Dans le cas où, lors de cette seconde visite, des infractions subsistent, l'organisme agréé se doit d'envoyer une copie du procès-verbal de visite de contrôle à la Direction générale de l'Energie préposée à la haute surveillance des installations électriques domestiques.

Algemene voorwaarden zijn van toepassing (beschikbaar op aanvraag of via de website) / Les conditions générales s'appliquent (disponibles sur demande ou via le site Web)

Adres:  
**BOBINE C**  
**CORBLETSTRAAT 21**  
**2100 DEURNE**

17-2-2020

Verantwoordelijke uitv. werk:

**DE CORRE**  
**DALLAAN 16**  
**2960 BRECHT**  
**BTW: 0810.757.177**

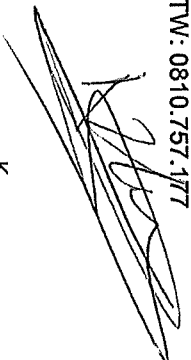

Verantwoordelijke v/d instelling:

**ELECTROTEST**  
**W. MOGISTHELMATERS**  
 Inspecteur  
 rogerhaldewijs@electro-test.be  
 Sam 079 35 07 92

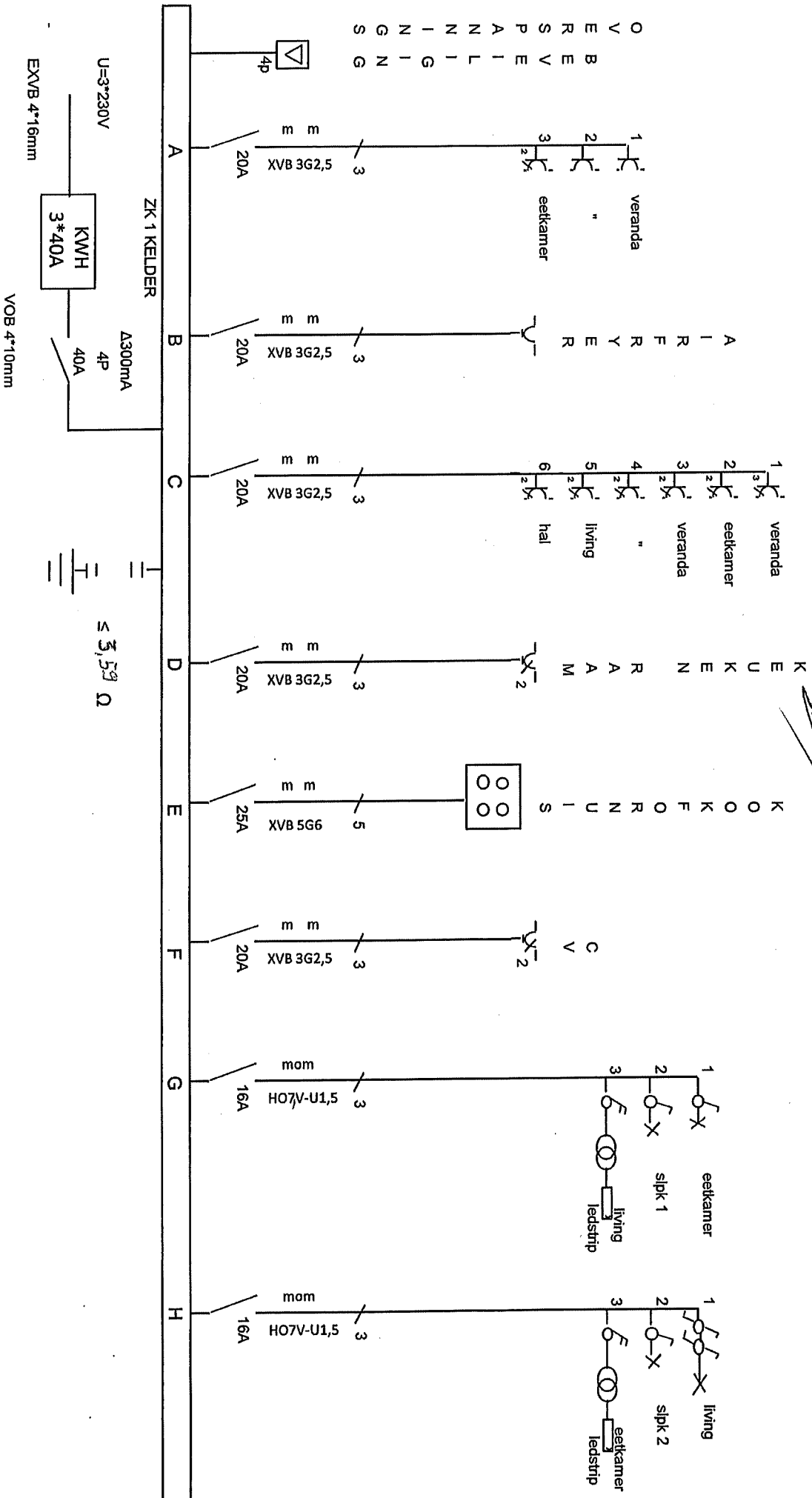



Adres:  
**BOBINE C**  
**CORBLETSTRAAT 21**  
**2100 DEURNE**

17-2-2020

Verantwoordelijke uitvoerwerk:  
**DE CORRE**  
**DALIAAN 16**  
**2960 BRECHT**  
**BTW: 0810.757.177**

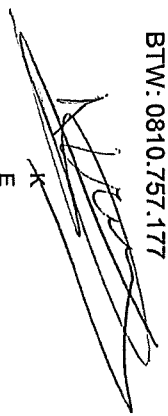

Verantwoordelijke v/d instelling:

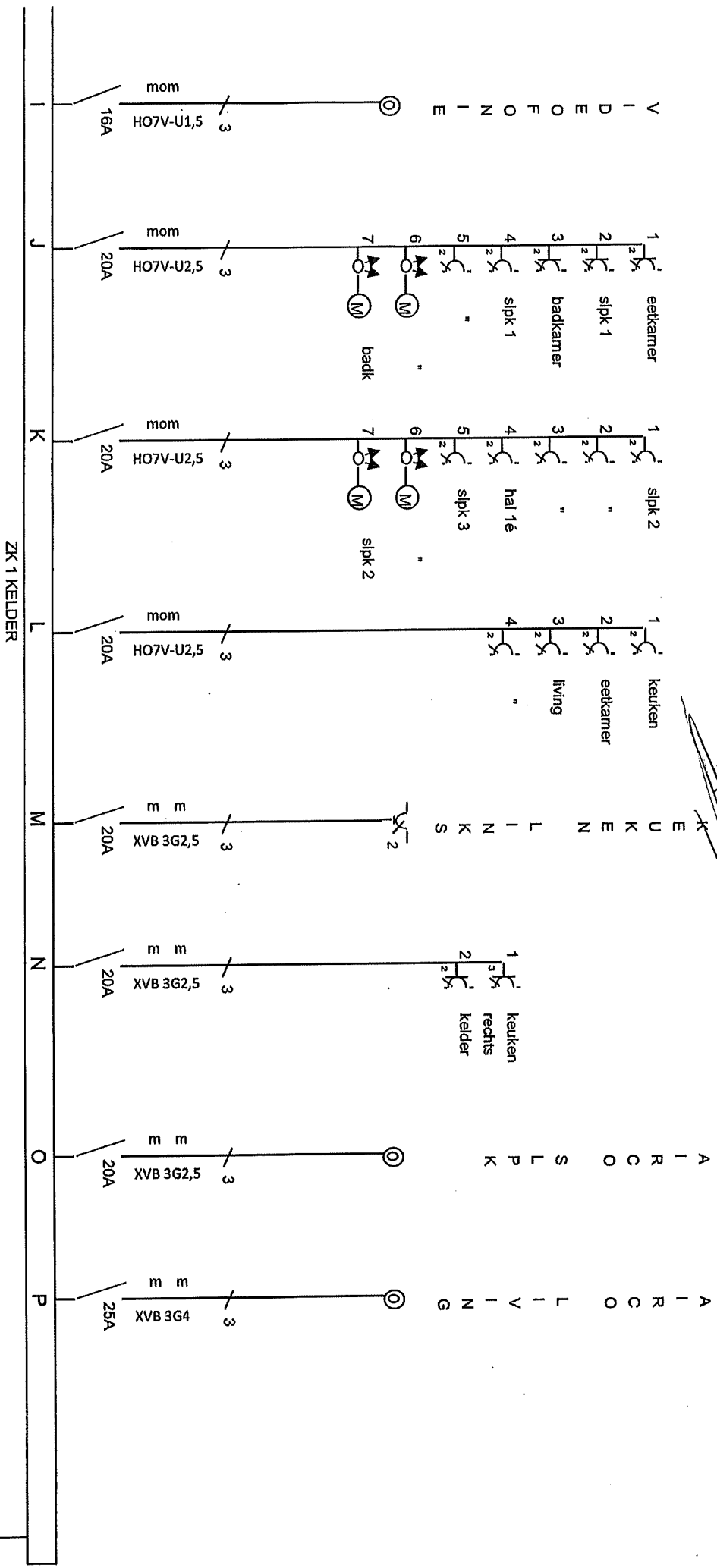



Adres:  
**BOBINE C**  
**CORBLETSTRAAT 21**  
**2100 DEURNE**

Verantwoordelijke uitvoerwerk:  
**DE CORRE**  
**DALIJAAN 16**  
**2960 BRECHT**  
**BTW: 0810.757.177**

Verantwoordelijke v/d instelling:

30-4-2020

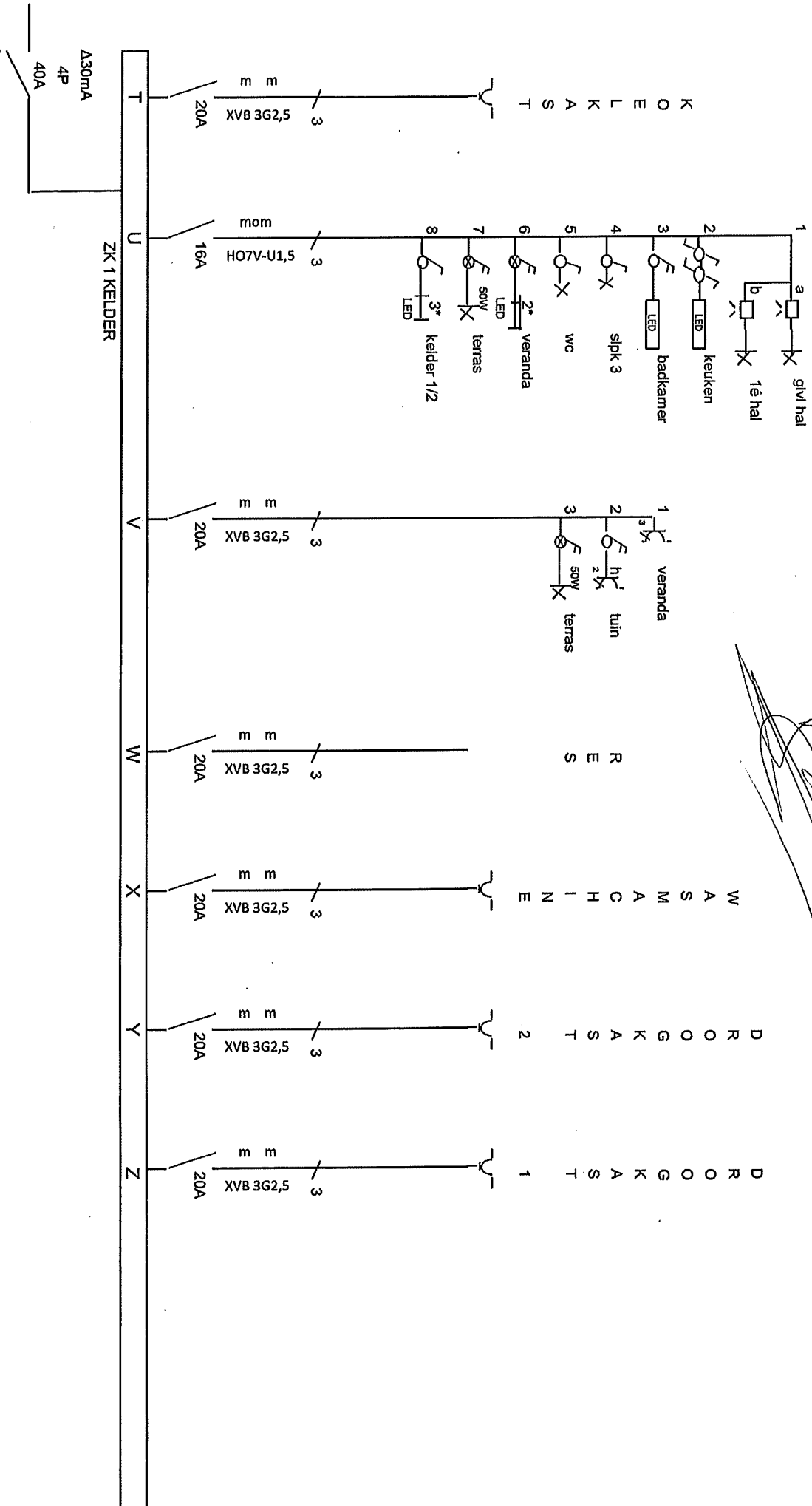





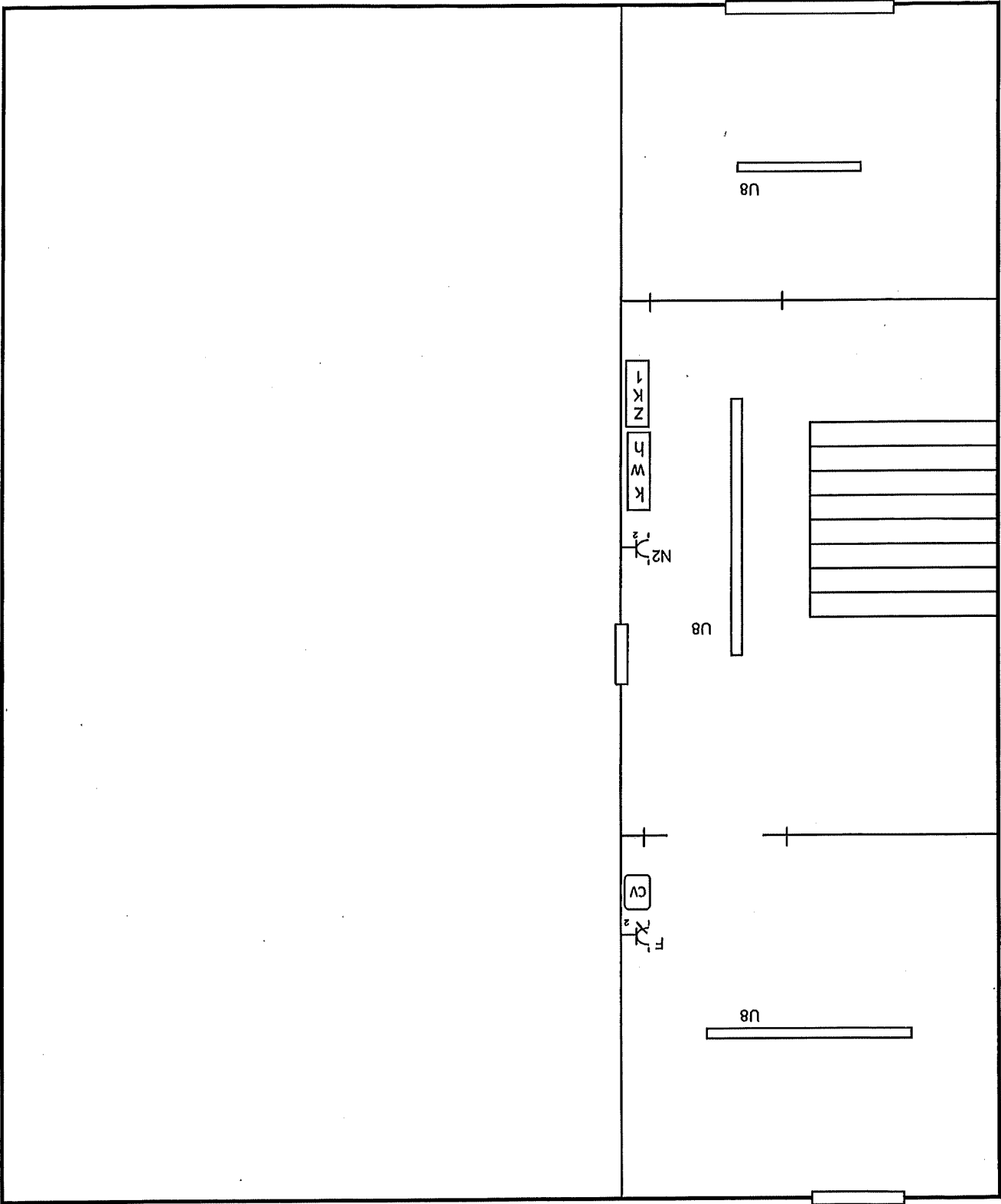

17-2-2020

Adres:  
 BOBINE C  
 CORBLESTRAAT 21  
 2100 DEURNE  
 KELDER

Verantwoordelijke uitv werk:  
 DE CORRE  
 DALALAN 16  
 2960 BRECHT  
 BTW: 0810.757.177

Verantwoordelijke v/d instelling:



Verantwoordelijke v/d instelling:

Verantwoordelijke uitvoerwerk:

DE CORRE  
DALIALAAN 16  
2960 BRECHT  
BTW: 0810.757.177

Adres:  
BOBINE C  
CORBLESTRAAT 21  
2100 DEURNE  
GLVL

30-4-2020

btw v2

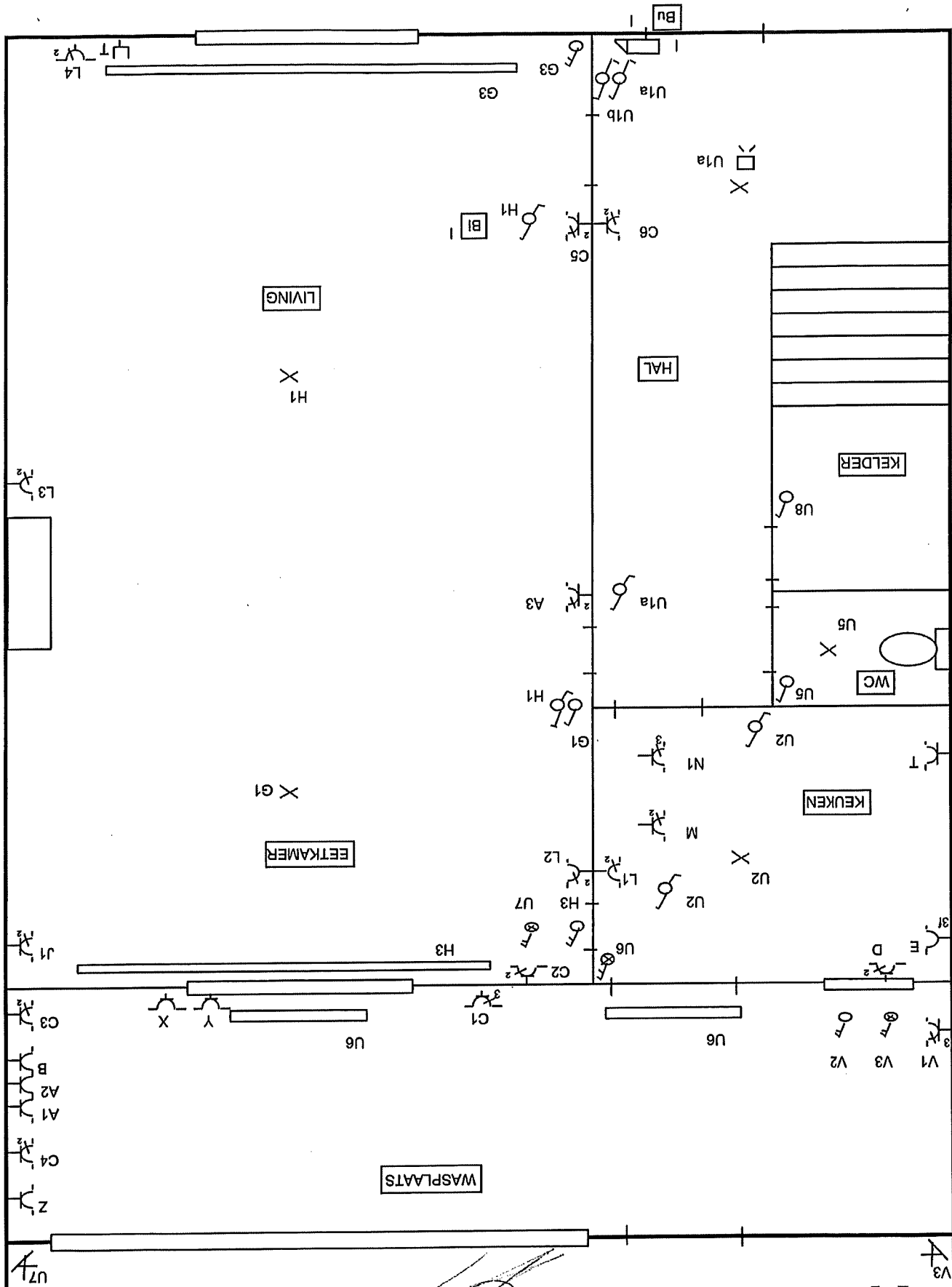



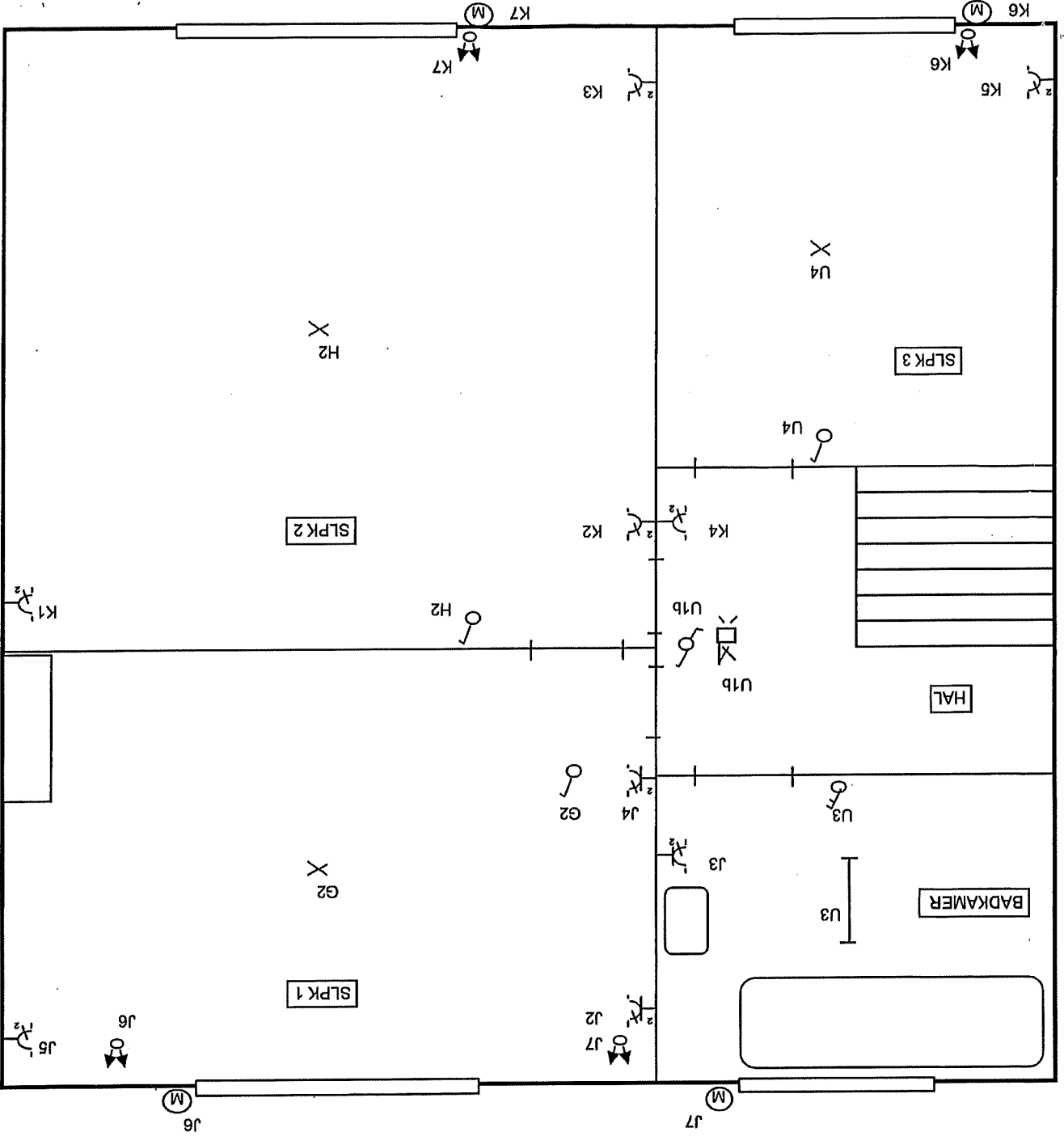

Verantwoordelijke v/d instelling:

Verantwoordelijke uitv werk:

DE CORRE  
DALALAN 16  
2960 BRECHT  
BTW: 0810.757.177

Adres:  
BOBINE C  
CORBLESTRAAT 21  
2100 DEURNE  
16

17-2-2020



Projectnr. : <i>20200045</i>	Object: <i>Woning</i>	Opdrachtgever:
Wagennr. : <i>1106545</i>	Adres: <i>Devinne</i>	<i>De Lorde Rijk</i>

Voor uitgevoerde werkzaamheden en geleverd materiaal

aantal	omschrijving	aantal	omschrijving
<b>* Bliksemafleiderinstallatie</b>		<b>* Aardingsbon</b>	
	m Al / Cu 50mm2 dakleiding op plat dak	<i>1</i>	st Cu 50mm2 diepteaarding, lengte 10 m
	m Al / Cu 50mm2 dakleiding op pannen/ leien dak		m Cu 50mm2 diepteaarding, per extra m
	m Al / Cu 50mm2 afgaande leiding		m aardelektrode, gegalvaniseerd
	m Al / Cu 50mm2 gordelleiding		st staafelektrode 5/8", lengte 1,5m
	m Cu 50mm2 grondleiding ( aanvoerdraad )		m aanvoerdraad 35 / 50 / 70 / 95 / 120mm2
	st bevestiging op plat dak( betonblok / ministeun )		m VOB kabel 25 / 50 / 70 / 95 / 120mm2
	st bevestiging afgaande leiding ( muurblok / duplo)		st C - persverbinding 50 / 70 / 95 / 120mm2
	st bevestiging leien / pannen / rieten dak		st metaalaansluiting, kabelschoen 50mm2 of ...
	st Al / Cu 50mm2 persverbinding nr. 2/3/4		st meetput met deksel en 1 rail
	st Cu 50mm2 meetkoppeling doorgaand		st meetput met deksel en 2 rails + onderbreker
	st PVC beschermbuis+ mk ( incl. 4 x BBB )		m RVS band 25 x 2mm
	st PVC/galva buis kort, max 1 m incl 2 x BB		m gegalvaniseerd bandlijzer 30 x 3,5mm
	st bimetaalverbinding Al-Cu		st SV klem / las in bandlijzer- bandlijzer /RVS
	st dakdoorvoering Al/Cu 50mm2		st helpaallasaansluiting
	st C - persverbinding 35 / 50 / 70 / 95mm2		st openen en dichtten van bestrating
	m blanke kabel 35 / 50 / 70 / 95 / 120mm2		st PVC/galva buis kort, max 1 m incl 2 x BB
	st metaalaansluiting (kabelschoen)		st extra bevestigingsbeugel
	st klemband /bardageklem/gootklem		st aardingsonderbreker
	st aardplaat ( dehn / hommema)		st aardrail 50 x 10 x 50/dehn incl. isolatoren
	st opvangner 2m / 3m met sokkel 17 kg		m kabelflex
	st opvangner 4m /5m /6m /7m /8m/12m met driepoot		st meting aardingsweerstand
	st Cu 50mm2 diepteaarding, lengte 5 m (klasse III/IV)		zak koudasfalt
	m Cu 50mm2 diepteaarding, per extra m		m pvc slang
	m aardingslus Cu 50mm2		st cadweldlas
	m VOB kabel 25 / 50 / 70 / 95 / 120mm2		h graafwerk, wachttijd, vergunning, enz.
	st aardrail 50 x 10 x 500, incl. isolator		h doorbraak in beton
	m graafwerk, openen en dichtten van sleuf	<i>1</i>	* verplaatsing Antw/O-VI /Brabant/Limburg /Overige
	st warnings		

Diepte	nummers aardingen										Situatieschets ( geslagen op aanwijzing klant )/opmerkingen	
In m	1	2	3	4	5	6	7	8	9	10		
<i>40</i>	<i>359</i>											

	begin werk	einde werk	Rv totaal : <i>359</i>
ma			
di			
wo			
do	<i>13/05</i>	<i>14/05</i>	
vr			

Werk :	<i>wel</i> / niet gereed	GEREED: <i>100</i> %
--------	--------------------------	----------------------

DATUM : <i>20 02 '20</i>	naam <i>Bur</i> monteur: <i>[Signature]</i>	voor akkoord : klant: <i>[Signature]</i>
--------------------------	--	---

