

**RAVELS**  
**Afdeling 1**  
**Sectie C**  
**Nrs. 353p, 353r,**  
**356b, 356c**

**OPMETINGSPLAN**

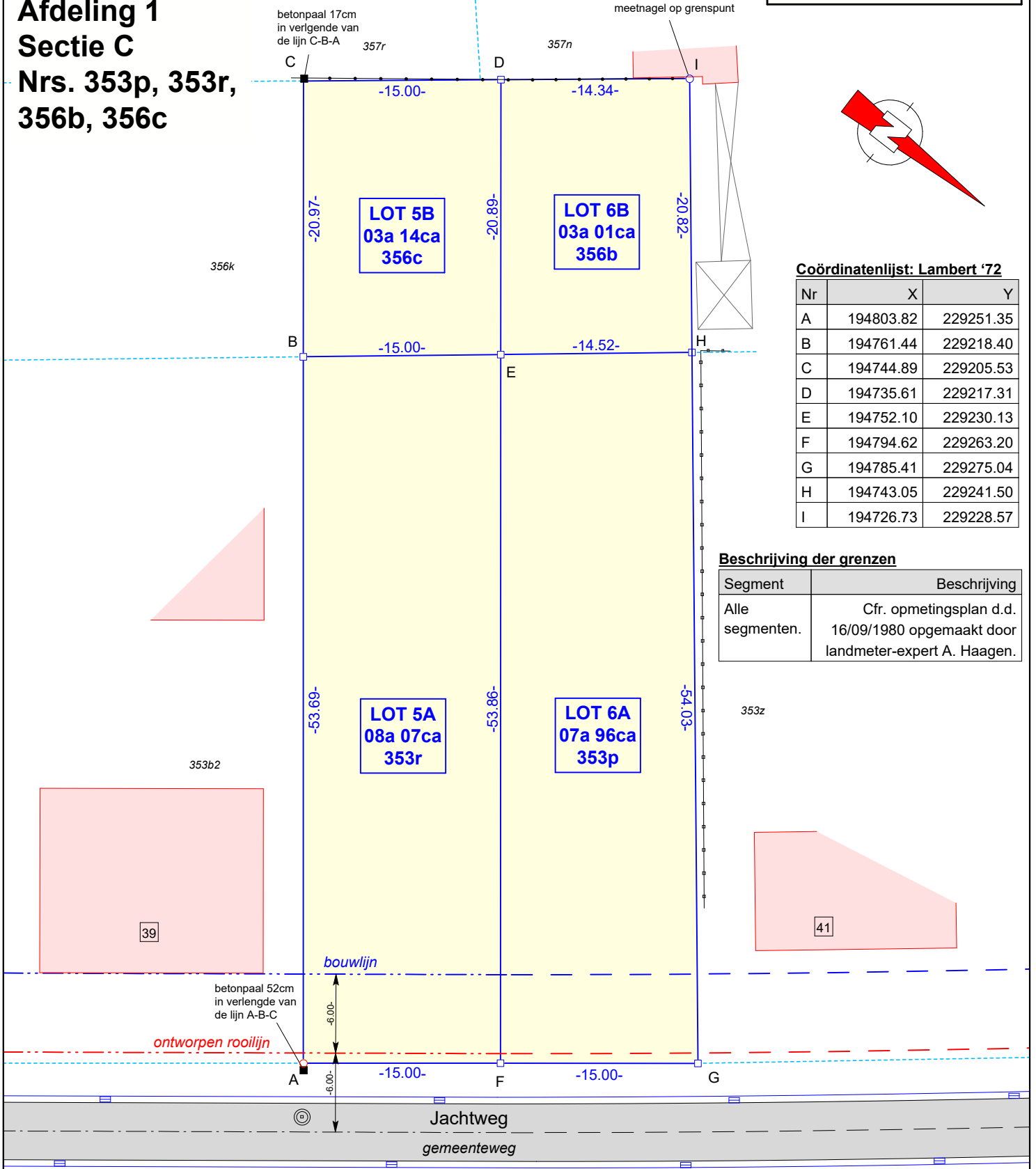

**Coördinatenlijst: Lambert '72**

Nr	X	Y
A	194803.82	229251.35
B	194761.44	229218.40
C	194744.89	229205.53
D	194735.61	229217.31
E	194752.10	229230.13
F	194794.62	229263.20
G	194785.41	229275.04
H	194743.05	229241.50
I	194726.73	229228.57

**Beschrijving der grenzen**

Segment	Beschrijving
Alle segmenten.	Cfr. opmetingsplan d.d. 16/09/1980 opgemaakt door landmeter-expert A. Haagen.

**LEGENDE**

- niet gematerialiseerd grenspunt
- bestaande betonpaal
- nieuwe grenspaal
- ijzeren buis
- ⊙ inspectieput
- ▬ straatkolk
- afsluiting draad
- afsluiting beton
- perceelsgrens (kadastraal)
- ▭ perceelsgrens
- ▭ bestaande bebouwing
- ▭ bestaande bijgebouwen

Plandatum: 30/04/2024

Dossiernummer: OM24167

Landmeter: MVB



Stef Geukens, Landmeter - Expert  
 (LAN14/1600), beëdigd voor de rechtbank  
 van eerste aanleg te Turnhout

LSG bv  
 Dr. Van de Perrestraat 315  
 2440 Geel

Schaal: 1/400

Formaat: A4

Referentie AAPD: