

Asbestinventarisatetest

Ekkergemstraat 32, 9000 Gent

Attestnummer : 20240503-000365.000

Uitgegeven op : 03.05.2024

Geldig tot : 03.05.2034

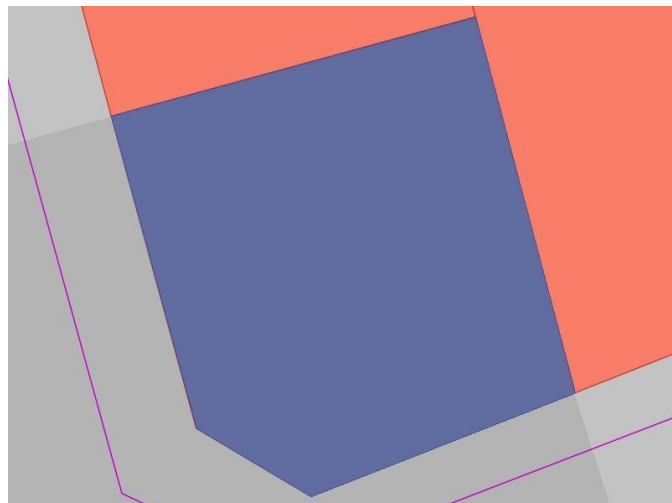

Eindconclusie volgens de wetgeving:

Niet-asbestveilig

Tijdens de inspectie vastgesteld:

8

Asbestmaterialen

1

Beperking

0

Uitsluitingen

Hoe zorgt u voor een asbestveilige eigendom?

- | | | |
|---|------------------|----------------------------|
| 0 | Asbestmaterialen | Dringend verwijderen |
| 0 | Asbestmaterialen | Dringend maatregelen nemen |
| 3 | Asbestmaterialen | Verwijderen |
| 0 | Asbestmaterialen | Maatregelen nemen |
| 5 | Asbestmaterialen | Zorgvuldig beheren |

In de [leeswijzer](#) op de volgende pagina en in het hoofdstuk [toelichting](#) vindt u meer informatie en verdere uitleg over de gebruikte begrippen

Over dit attest

Dit asbestattest is het verslag van een uitgevoerde asbestinventarisatie op uw locatie. De kader op het voorblad vermeldt de samenvattende conclusie. De inhoudsopgave na deze leeswijzer lijst de verdere informatie op in het asbestattest: het overzicht van de inspecteerde zones met de plannen en de detailinformatie per aangetroffen asbestmateriaal.

Asbestveilig of niet-asbestveilig... wat betekent dit?

Asbestveilig

Een locatie is asbestveilig indien geen asbestmaterialen werden aangetroffen of enkel asbestmaterialen met een laag risico voor de gezondheid of het leefmilieu. Asbestveilig betekent dus niet hetzelfde als asbestvrij. Indien het asbestattest geen asbestmaterialen vermeldt, kunnen er toch nog niet geïnspecteerde asbestmaterialen verborgen aanwezig zijn, bijvoorbeeld ingesloten in wanden, vloeren of onder de grond. Indien asbestmaterialen aangetroffen werden, vermeldt het voorblad van dit asbestattest welke acties u kan ondernemen om de asbestveilige toestand te behouden.

Niet-asbestveilig

Een locatie is niet-asbestveilig indien asbestmaterialen werden aangetroffen met een verhoogd risico voor de gezondheid of het leefmilieu. Het voorblad van dit asbestattest vermeldt welke acties u kan ondernemen om een asbestveilige toestand te verkrijgen.

Acties

De mogelijke acties om een asbestveilige toestand te verkrijgen of behouden, zijn:

Dringend verwijderen

Deze asbestmaterialen moet u zo snel mogelijk (laten) verwijderen om een asbestveilige toestand te verkrijgen. Ze kunnen een onmiddellijk gevaar vormen voor de gezondheid of het leefmilieu.

Dringend maatregelen nemen

Deze asbestmaterialen kunnen een onmiddellijk gevaar vormen voor de gezondheid of het leefmilieu. Omdat ze momenteel niet eenvoudig bereikbaar zijn, moet u ze niet verwijderen maar wel zo snel mogelijk andere maatregelen nemen om het risico te verlagen.

Verwijderen

Deze asbestmaterialen moet u (laten) verwijderen om een asbestveilige toestand te verkrijgen. Ze kunnen een gevaar vormen voor de gezondheid of het leefmilieu.

Maatregelen nemen

Deze asbestmaterialen vormen een gevaar voor de gezondheid of het leefmilieu. Omdat ze momenteel niet eenvoudig bereikbaar zijn, moet u ze niet verwijderen maar wel andere maatregelen nemen om het risico te verlagen.

Zorgvuldig beheren

Deze asbestmaterialen moeten niet weggenomen worden om een asbestveilige toestand te verkrijgen. Ze vormen momenteel geen gevaar voor de gezondheid maar u moet ze wel zorgvuldig beheren om het risico laag te houden.

Beperkingen en uitsluitingen

Een **beperving** betekent dat de asbestdeskundige tijdens de inspectie een voorwerp of onderdeel in en rondom de constructie onvoldoende kon inspecteren. In die situatie rapporteert de asbestdeskundige dit als een beperking van het onderzoek.

Een **uitsluiting** betekent dat de asbestdeskundige tijdens de inspectie een aanwezige constructie kon uitsluiten van verder onderzoek omdat het bouwjaar 2001 of recenter was. Bij die bouwjaren kan normaal gezien geen asbest aanwezig zijn omdat het gebruik ervan in België finaal in 2001 werd verboden.

Inhoudsopgave

Leeswijzer	2
Geïnspecteerde zones	6
Zone 1: Hoofdgebouw.....	7
Plan 1.1: Gelijkvloers muren en plafond.....	8
Plan 1.2: Gelijkvloers vloer.....	9
Plan 1.3: Gelijkvloers algemeen.....	10
Plan 1.4: 1ste verdiep muur en plafond.....	11
Plan 1.5: 1ste verdiep vloer.....	12
Plan 1.6: 1ste verdiep algemeen.....	13
Plan 1.7: 2de verdiep muren en plafond.....	14
Plan 1.8: 2de verdiep vloer.....	15
Plan 1.9: 2de verdiep algemeen.....	16
Plan 1.10: Zolder.....	17
Plan 1.11: Zolder/dak.....	18
Plan 1.12: Zolder vloer.....	19
Plan 1.13: Kelder.....	20
Plan 1.14: Kelder.....	21
Asbestmaterialen	22
Fiche 1: Mastiek ramen.....	23
Fiche 2: Asbestcementbuis wasruimte.....	26
Fiche 3: Asbestcement schoorsteen 3x.....	29
Fiche 4: Bakeliet kapsalon.....	32
Fiche 5: Bakeliet kapsalon.....	35
Fiche 6: Glasal platen voorgevel.....	38
Fiche 7: Plaatjes in kelder boven 3 openingen.....	41
Fiche 8: Bakeliet wasruimte.....	44
Beperkingen	47
Fiche 9: Onderdak.....	48
Adviezen	49
Fiche 10: Schouw 1ste verdiep.....	50
Fiche 11: Vloerbedekking 1ste 2de verdiep overal.....	51
Fiche 12: Tegellijm wandtegels in kapsalon.....	52
Fiche 13: Tegellijm tegelvloer gelijkvloers overal excl wasruimte.....	53
Fiche 14: 2x schouw zolder.....	54
Fiche 15: Valse wand kapsalon gelijkvloers.....	55
Fiche 16: Tegellijm tegelvloer kelder.....	56

Fiche 17: Tegellijm wandtegels kelder.....	57
Fiche 18: Onderdak.....	58
Fiche 19: Schouw 1ste verdiep.....	59
Fiche 20: Tegellijm tegelvloer wasruimte.....	60
Fiche 21: Tegellijm wandtegels wasruimte.....	61
Geen asbest.....	62
Fiche 22: Pleister plafond.....	63
Fiche 23: Crepi voorgevel.....	65
Fiche 24: Lijm laag tapijt 3de zolderverdieping.....	67
Fiche 25: Pleister muur.....	69
Toelichting.....	71

Geïnspecteerde zones

Zone 1: Hoofdgebouw

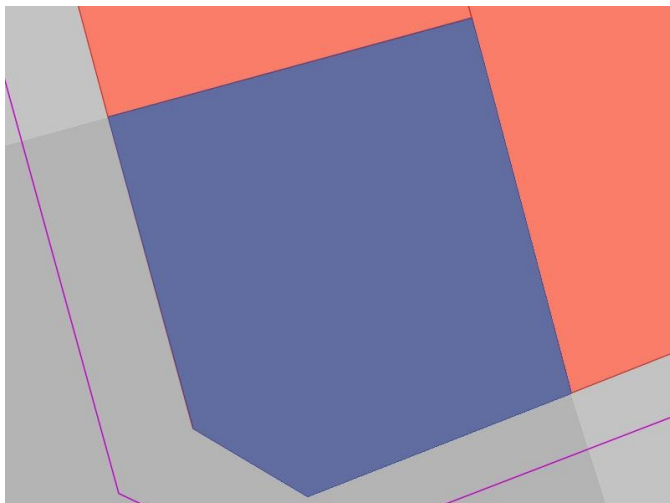

Tijdens de inspectie vastgesteld:

- 8 Asbestmaterialen**
- 1 Beperkingen**
- 0 Uitsluitingen
- 0 Roerende goederen
- 0 Puin, steenslag, (water)bodem
- 12 Adviezen**
- 4 Geen asbest**

Plan 1.1: Gelijkvloers muren en plafond

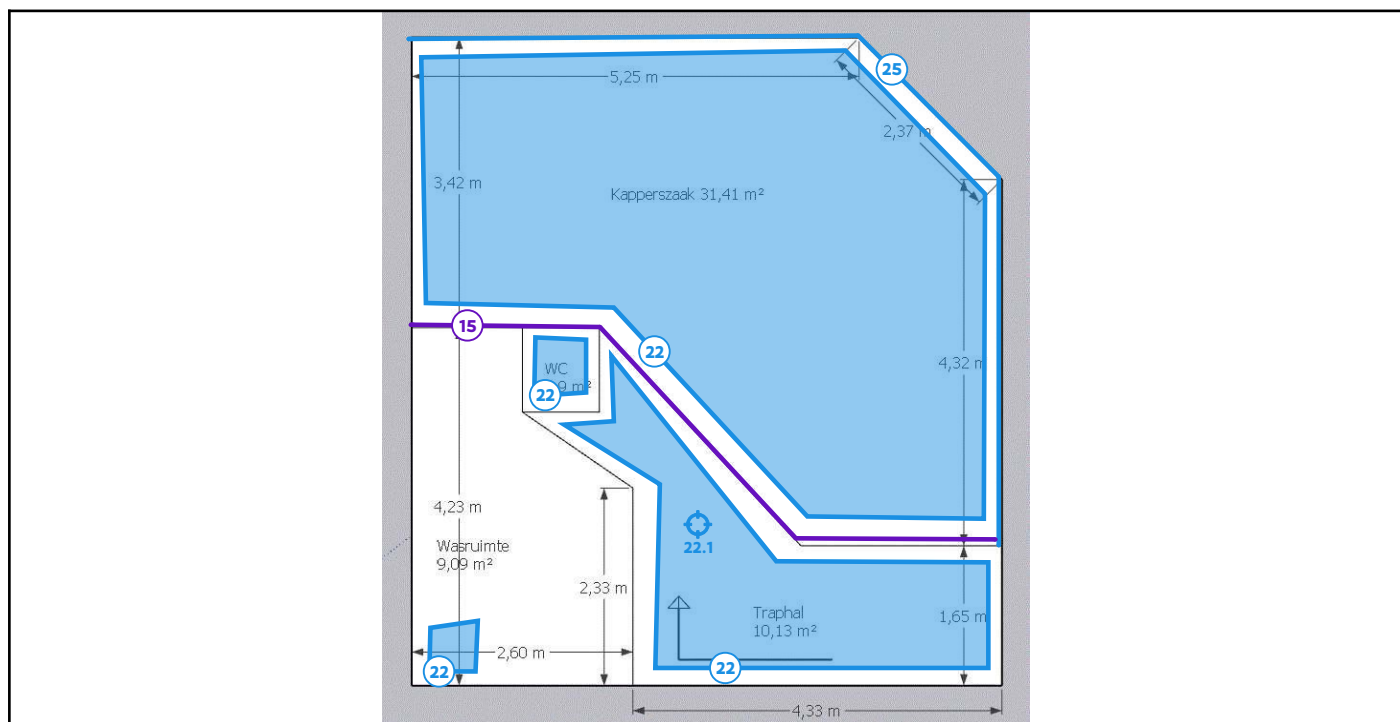

Legende van plan 1.1: Gelijkvloers muren en plafond

Beschrijving	Type	Actie
15. Valse wand kapsalon gelijkvloers	Advies	-
22. Pleister plafond	Geen asbest	-
22.1 Code: Pleister plafond	Mengmonster	-
25. Pleister muur	Geen asbest	-

Plan 1.2: Gelijkvloers vloer

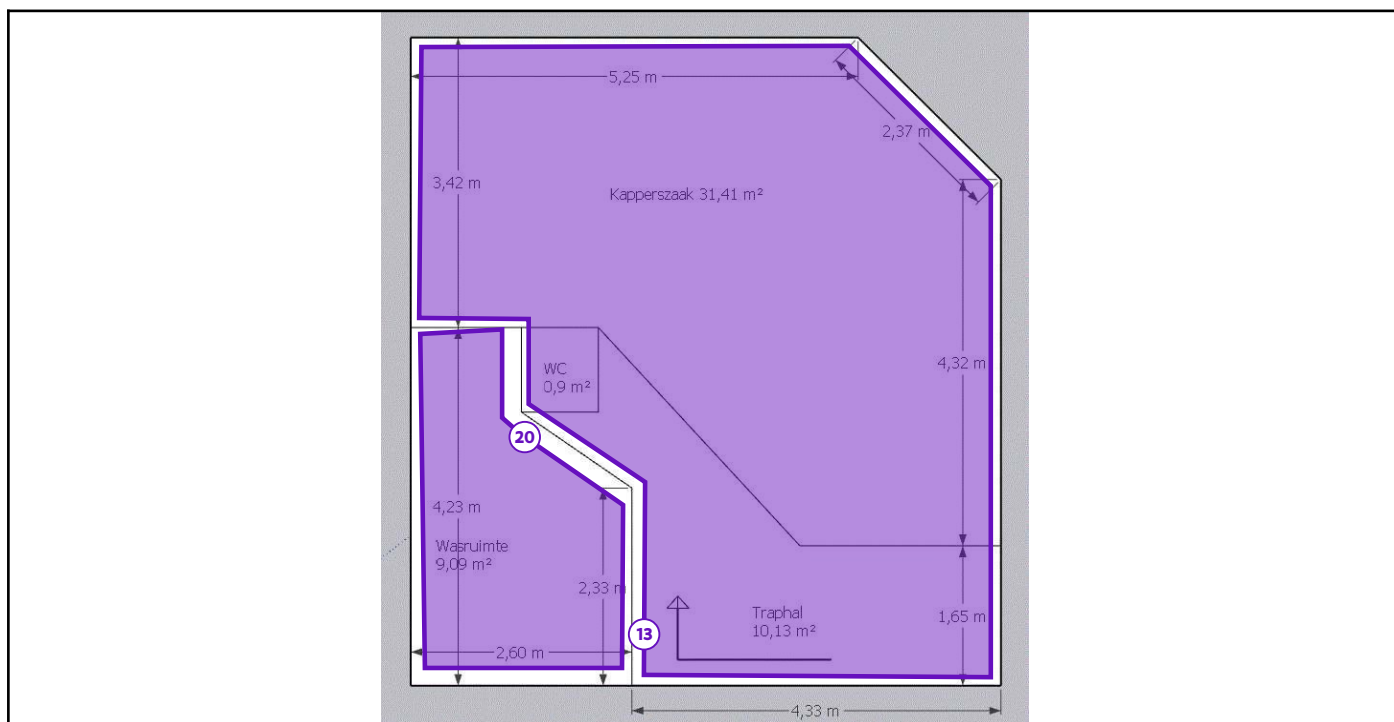

Legende van plan 1.2: Gelijkvloers vloer

Beschrijving	Type	Actie
13. Tegellijm tegelvloer gelijkvloers overal excl wasruimte	Advies	-
20. Tegellijm tegelvloer wasruimte	Advies	-

Plan 1.3: Gelijkvloers algemeen

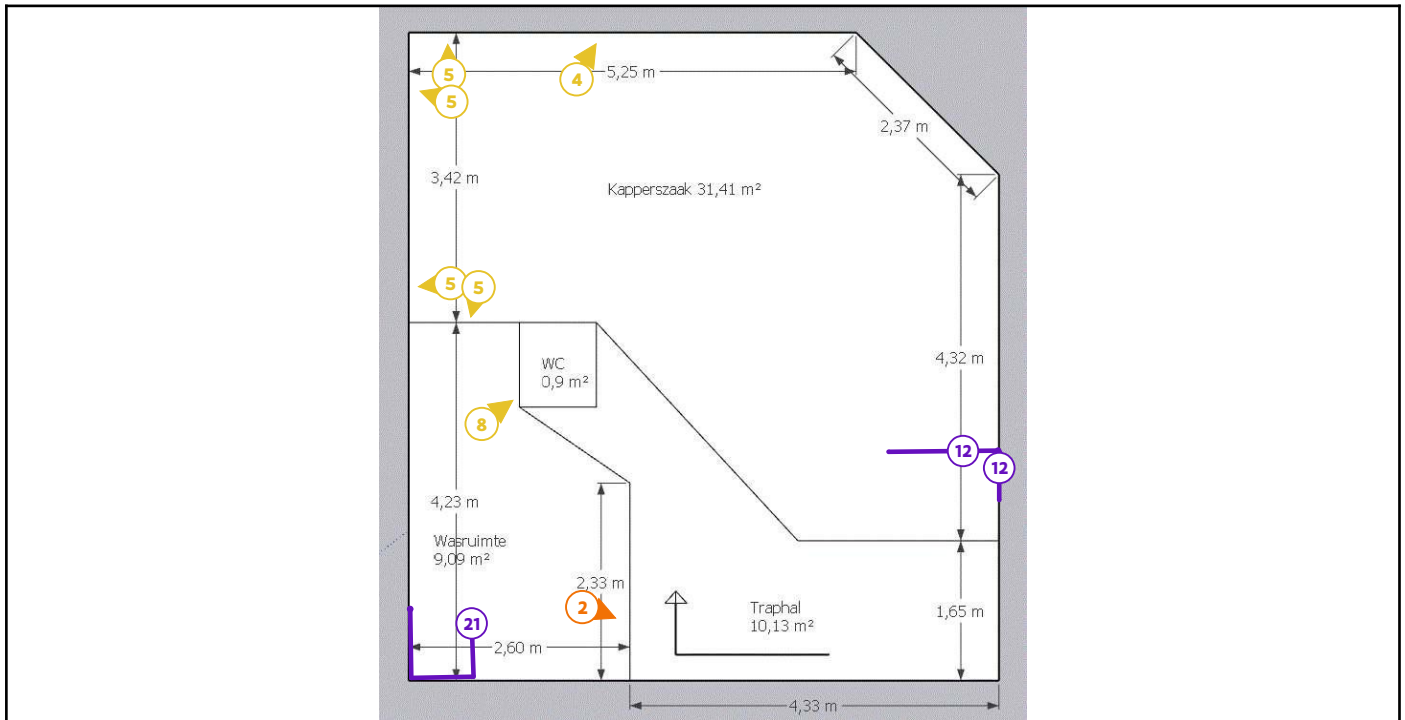

Legende van plan 1.3: Gelijkvloers algemeen

Beschrijving	Type	Actie
2. Asbestcementbuis wasruimte	Asbestmateriaal	Verwijderen
4. Bakeliet kapsalon	Asbestmateriaal	Zorgvuldig beheren
5. Bakeliet kapsalon	Asbestmateriaal	Zorgvuldig beheren
8. Bakeliet wasruimte	Asbestmateriaal	Zorgvuldig beheren
12. Tegellijm wandtegels in kapsalon	Advies	-
21. Tegellijm wandtegels wasruimte	Advies	-

Plan 1.4: 1ste verdiep muur en plafond

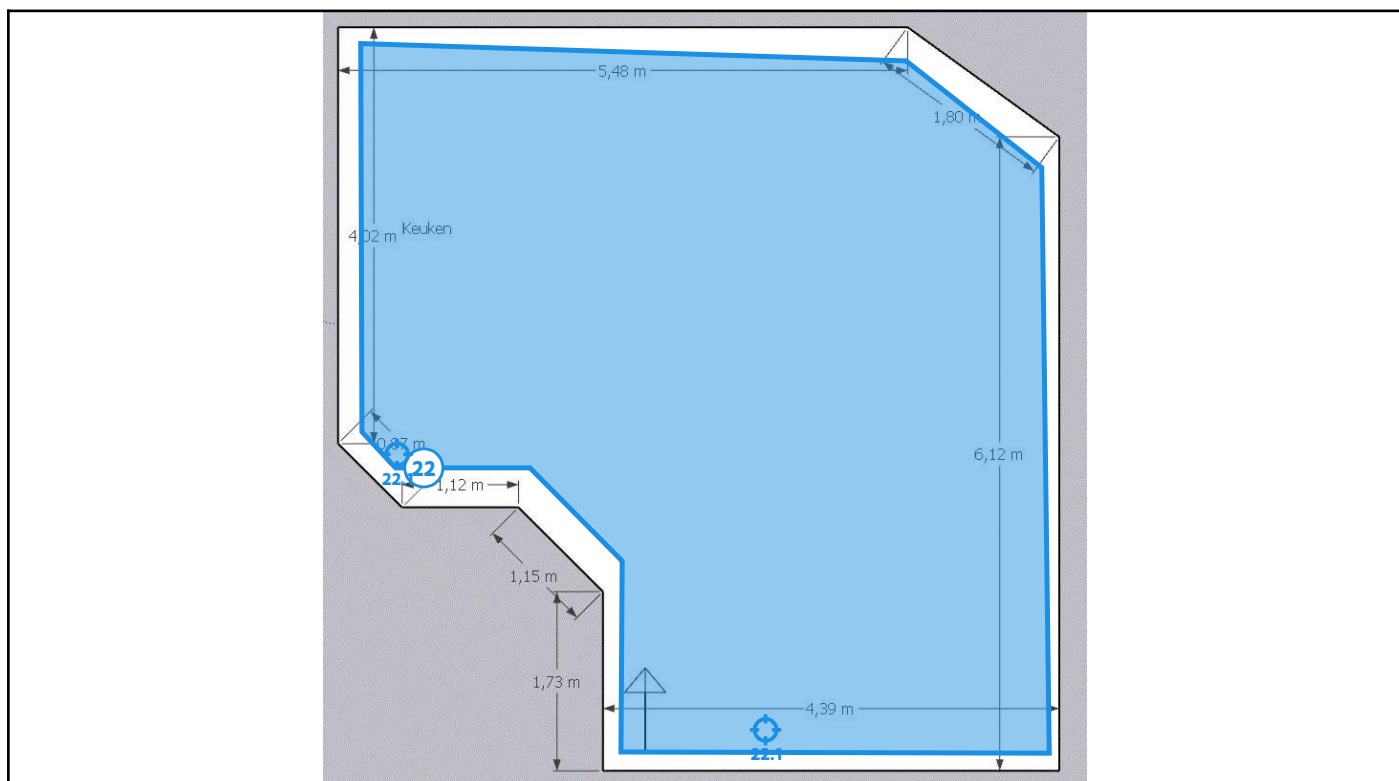

Legende van plan 1.4: 1ste verdiep muur en plafond

Beschrijving	Type	Actie
22. Pleister plafond	Geen asbest	-
22.1 Code: Pleister plafond	Mengmonster	-

Plan 1.5: 1ste verdiep vloer

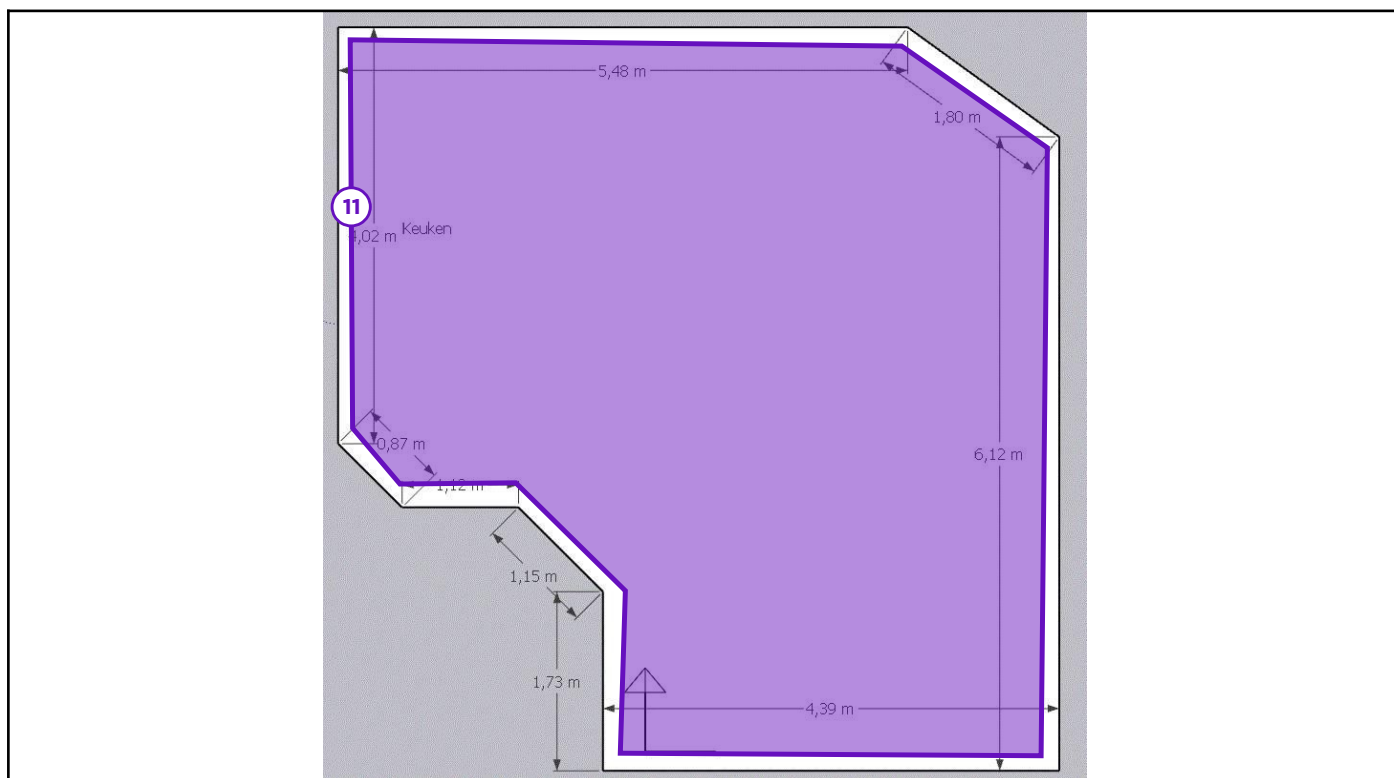

Legende van plan 1.5: 1ste verdiep vloer

Beschrijving	Type	Actie
11. Vloerbedekking 1ste 2de verdiep overal	Advies	-

Plan 1.6: 1ste verdiep algemeen

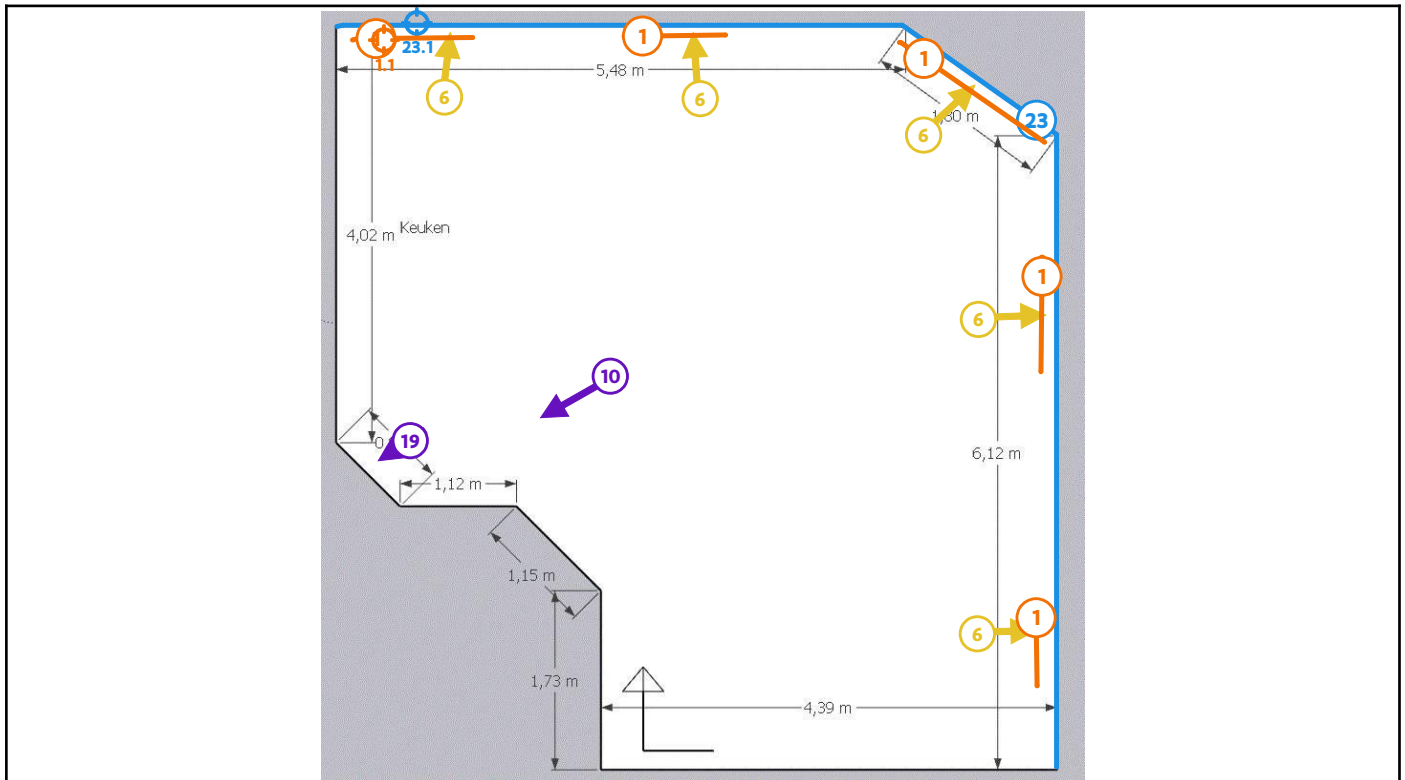

Legende van plan 1.6: 1ste verdiep algemeen

Beschrijving	Type	Actie
1. Mastiek ramen	Asbestmateriaal	Verwijderen
1.1 Code: Mastiek ramen	Mengmonster	-
6. Glasal platen voorgevel	Asbestmateriaal	Zorgvuldig beheren
10. Schouw 1ste verdiep	Advies	-
19. Schouw 1ste verdiep	Advies	-
23. Crepi voorgevel	Geen asbest	-
23.1 Code: Crepi voorgevel	Puntmonster	-

Plan 1.7: 2de verdiep muren en plafond

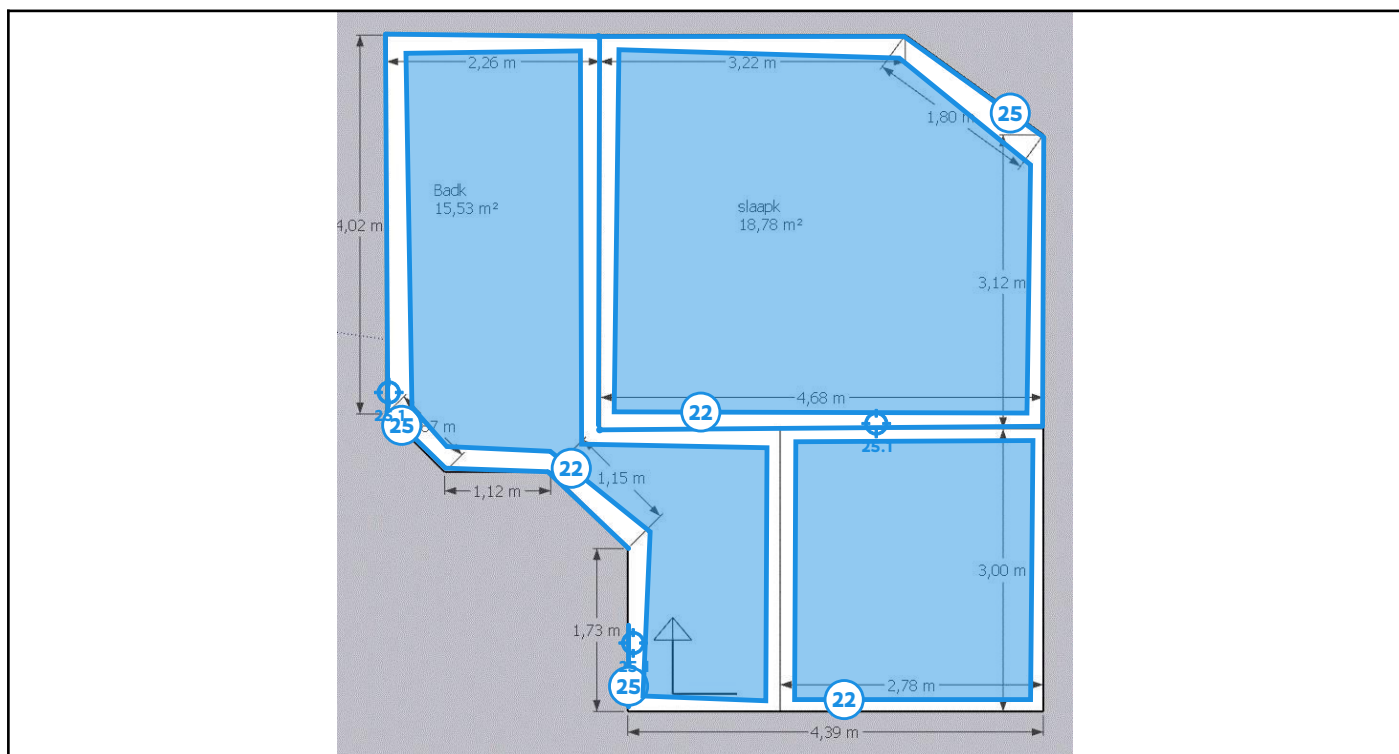

Legende van plan 1.7: 2de verdiep muren en plafond

Beschrijving	Type	Actie
22. Pleister plafond	Geen asbest	-
25. Pleister muur	Geen asbest	-
25.1 Code: Pleister muur	Mengmonster	-

Plan 1.8: 2de verdiep vloer

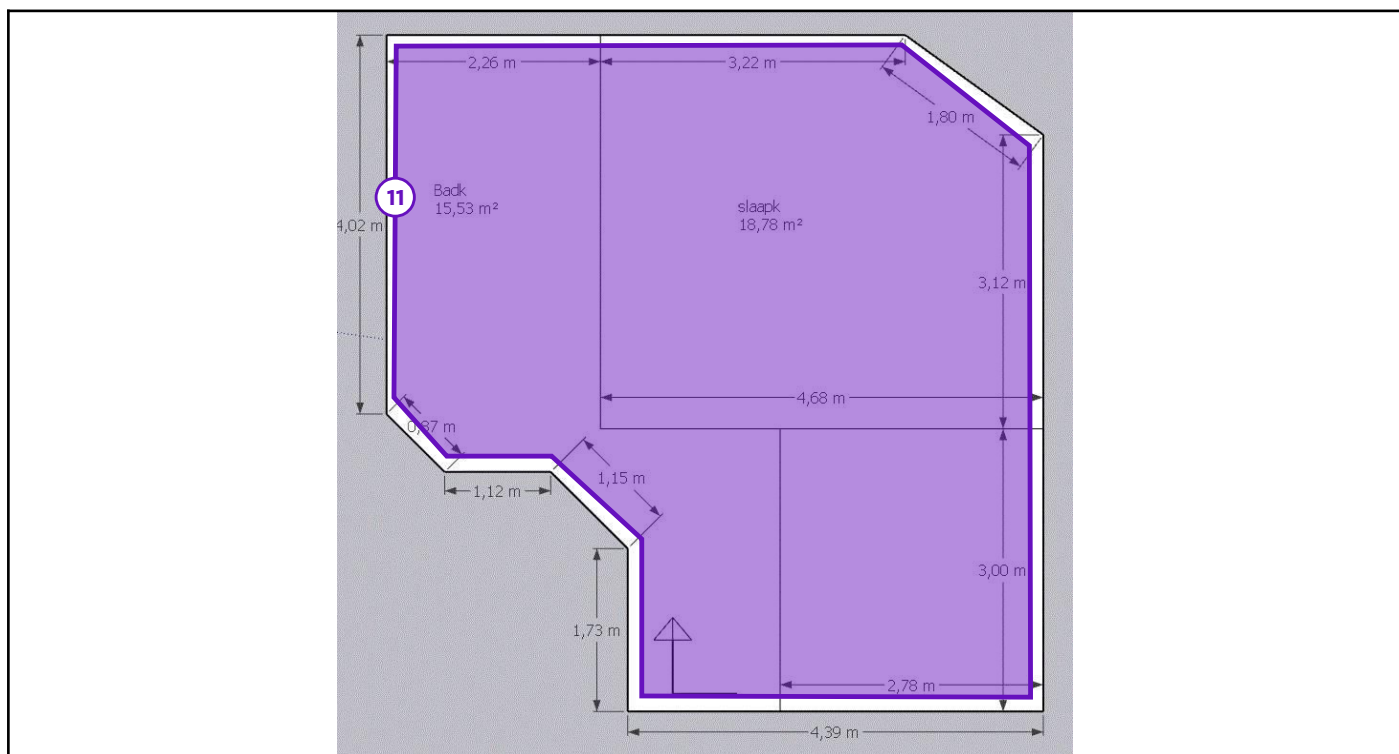

Legende van plan 1.8: 2de verdiep vloer

Beschrijving	Type	Actie
11. Vloerbedekking 1ste 2de verdiep overal	Advies	-

Plan 1.9: 2de verdiep algemeen

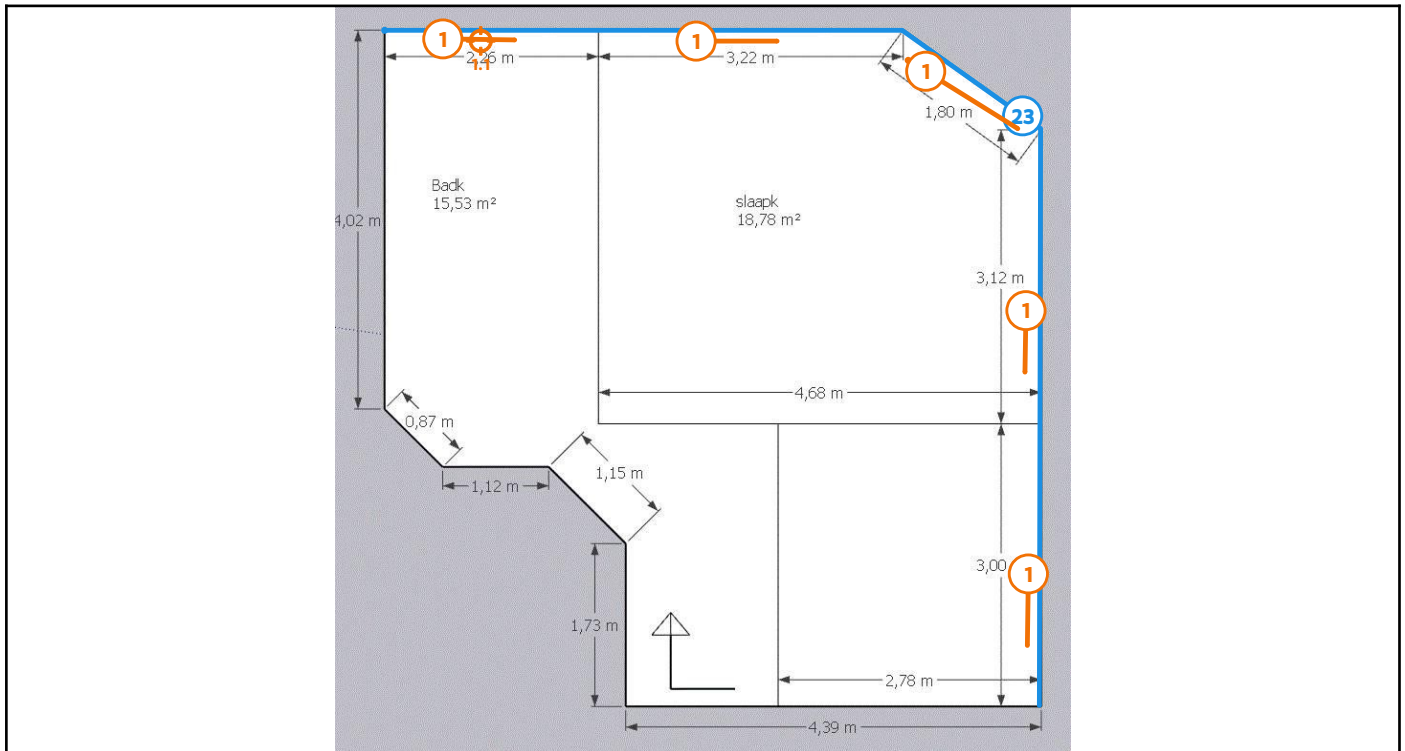

Legende van plan 1.9: 2de verdiep algemeen

Beschrijving	Type	Actie
1. Mastiek ramen	Asbestmateriaal	Verwijderen
1.1 Code: Mastiek ramen	Mengmonster	-
23. Crepi voorgevel	Geen asbest	-

Plan 1.10: Zolder

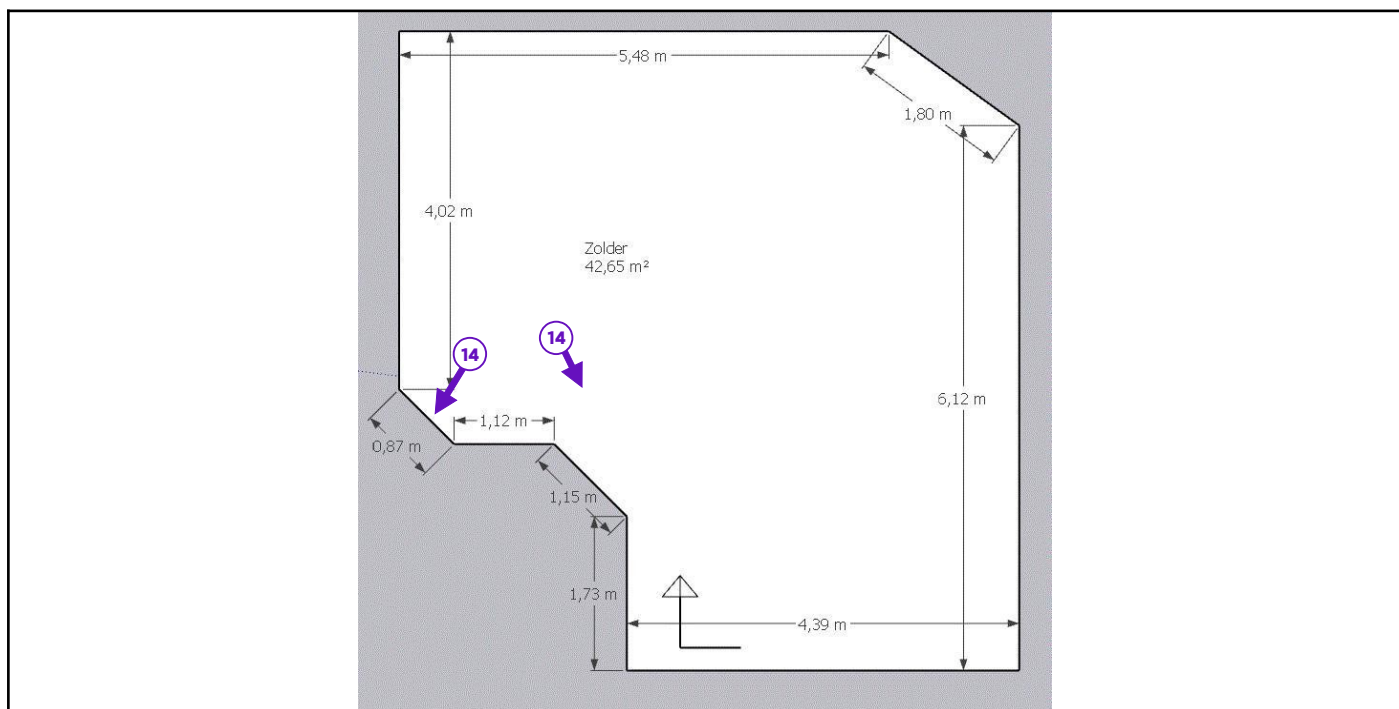

Legende van plan 1.10: Zolder

Beschrijving	Type	Actie
14. 2x schouw zolder	Advies	-

Plan 1.11: Zolder/dak

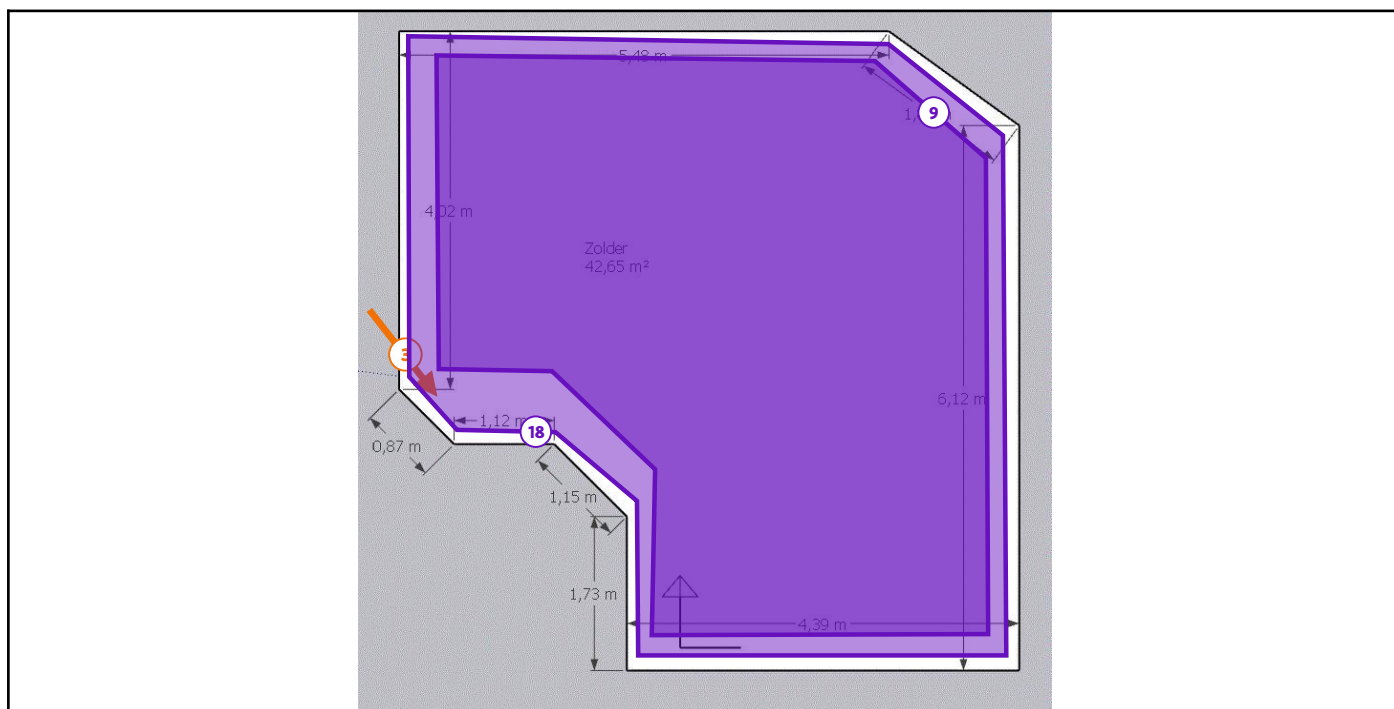

Legende van plan 1.11: Zolder/dak

Beschrijving	Type	Actie
3. Asbestcement schoorsteen 3x	Asbestmateriaal	Verwijderen
9. Onderdak	Beperking	-
18. Onderdak	Advies	-

Plan 1.12: Zolder vloer

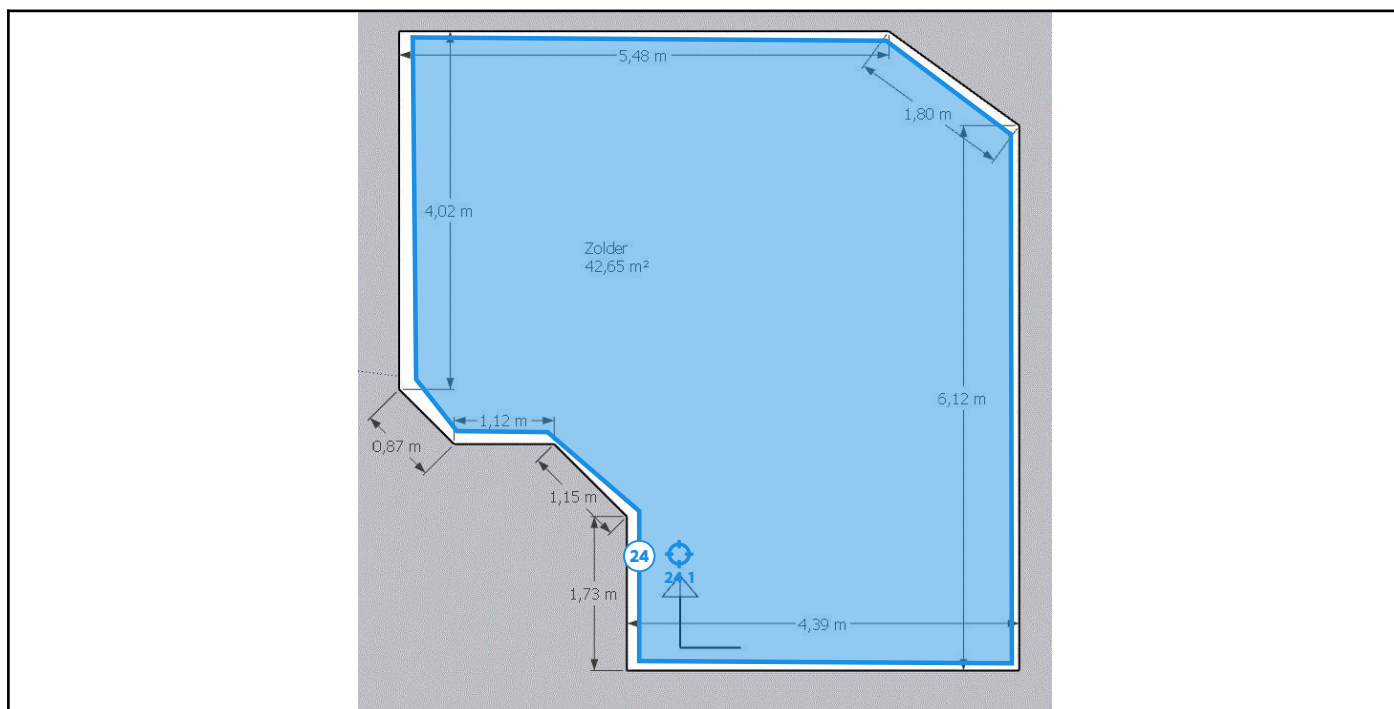

Legende van plan 1.12: Zolder vloer

Beschrijving	Type	Actie
24. Lijm laag tapijt 3de zolderverdieping	Geen asbest	-
24.1 Code: Lijm tapijt zolder	Puntmonster	-

Plan 1.13: Kelder

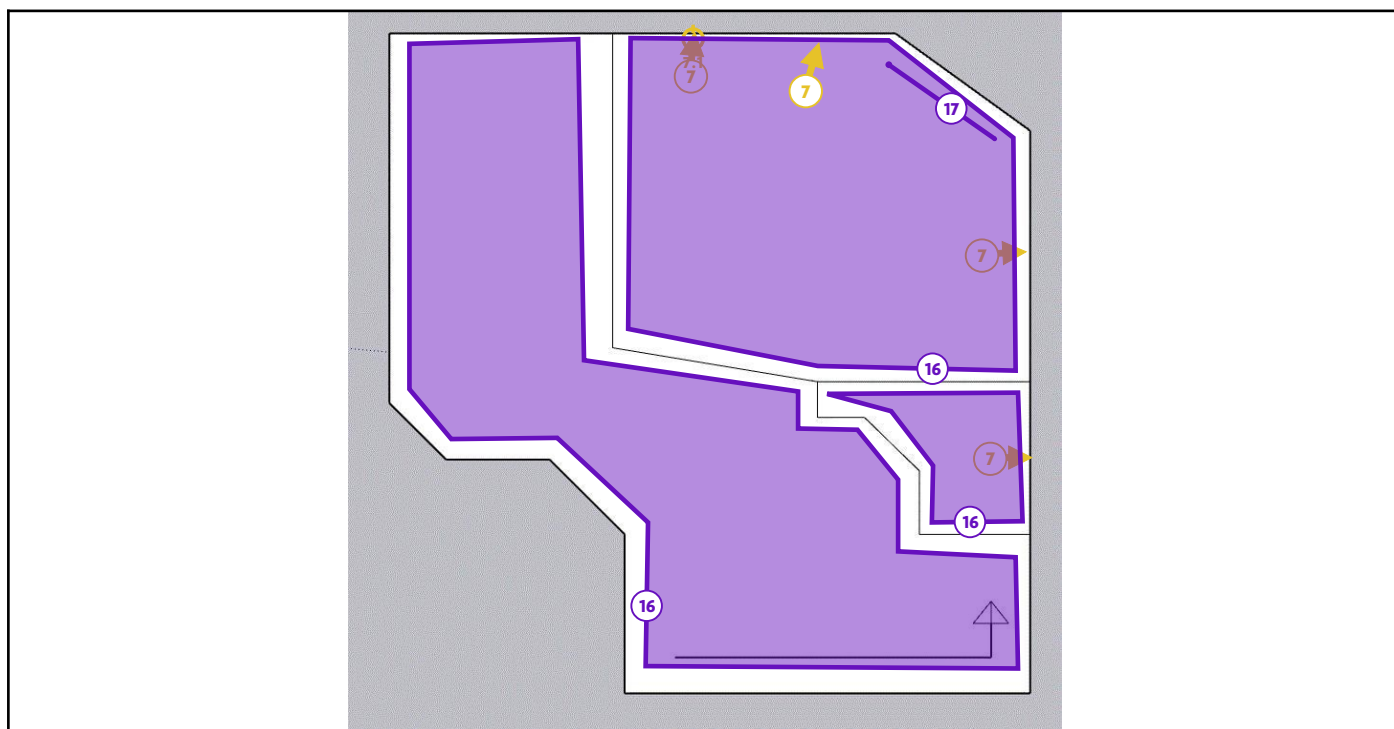

Legende van plan 1.13: Kelder

Beschrijving	Type	Actie
7. Plaatjes in kelder boven 3 openingen	Asbestmateriaal	Zorgvuldig beheren
7.1 Code: Plaatjes kelder 4x	Puntmonster	-
16. Tegellijm tegelvloer kelder	Advies	-
17. Tegellijm wandtegels kelder	Advies	-

Plan 1.14: Kelder

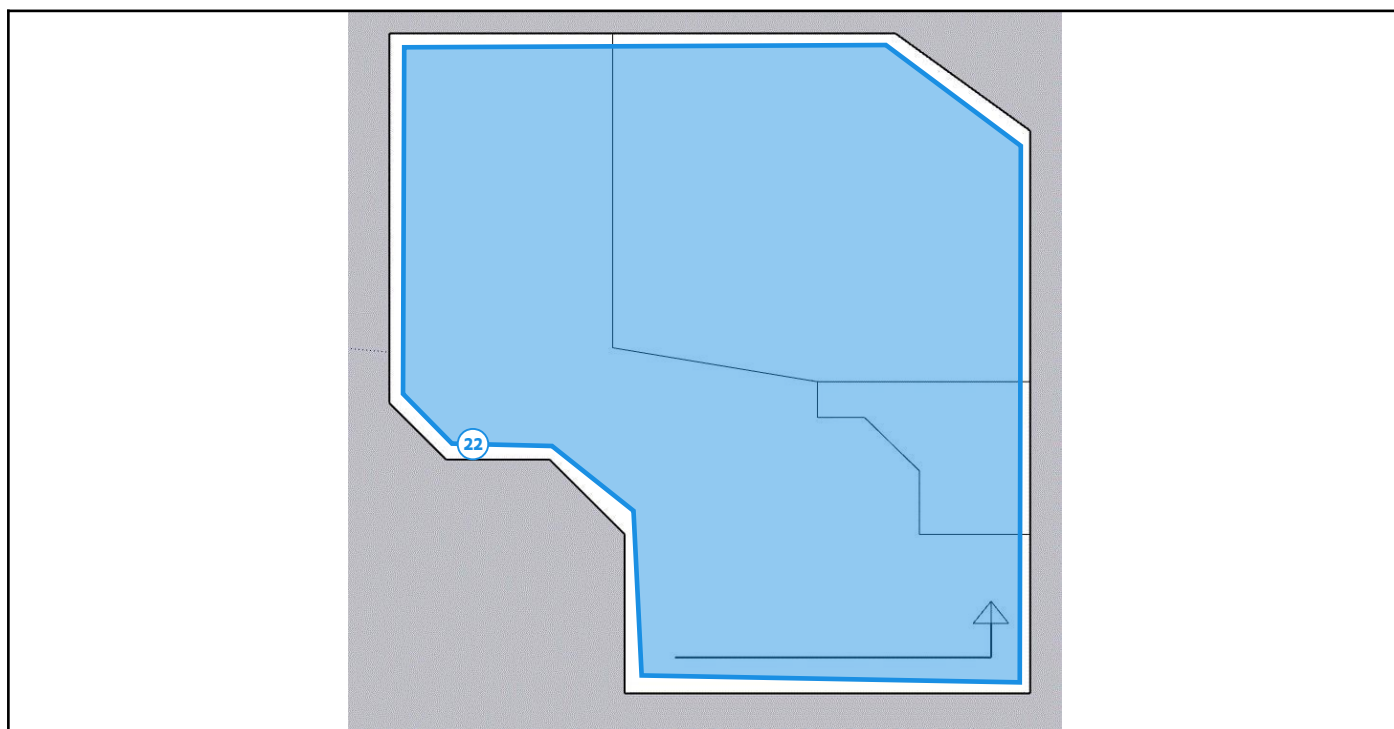

Legende van plan 1.14: Kelder

Beschrijving	Type	Actie
22. Pleister plafond	Geen asbest	-

Asbestmaterialen

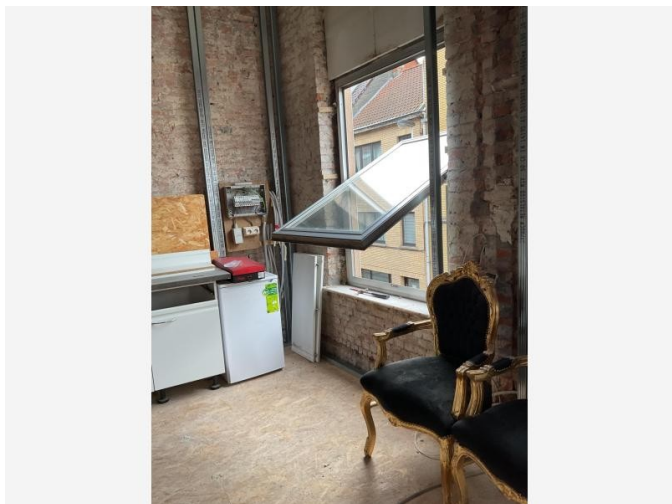

Overzichtsfoto

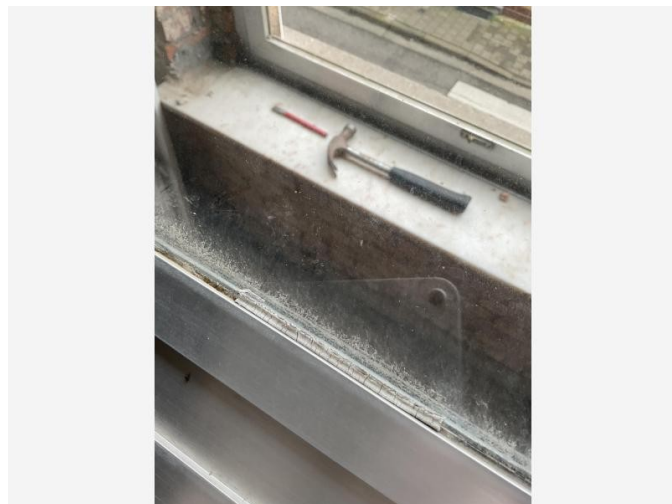

Detailfoto

Conclusie

Actie

Het asbestmateriaal valt onder de mijlpaal van 2040.

Hoe zorgt u voor een asbestveilige toestand?

Verwijderen

Advies van de asbestdeskundige

Te nemen maatregelen

- Zorg voor een veilig beheer. Vermijd het beschadigen van het asbestmateriaal. Controleer de toestand jaarlijks op wijzigingen.
- Zorg voor een veilig beheer en verwijder dit asbestmateriaal wanneer het bij werken eenvoudig bereikbaar wordt. Controleer de toestand jaarlijks op wijzigingen.
- Verwijder dit asbestmateriaal zo snel mogelijk. Volg de toestand goed op.

Voorstel van verwijderingsmethode

- Eenvoudige handelingen: enkel door erkend asbestverwijderaar
VERWIJZING WET Wanneer alles in 1 keer kan worden verwijderd zonder brokstukken te gaan maken.
- Hermetische zone (erkend asbestverwijderaar)
VERWIJZING WET Indien dit niet in zijn geheel kan worden verwijderd.

Terug te vinden op volgende plannen

Zone 1: Hoofdgebouw

- Plan 1.6: 1ste verdiep algemeen
- Plan 1.9: 2de verdiep algemeen

Detailinformatie

Risicobeoordeling

Eindbeoordeling materiaalrisico	Verhoogd materiaalrisico en/of verhoogde kans op vezelvrijgave
---------------------------------	----------------------------------------------------------------

Berekening materiaalrisico

Gebondenheid	Categorie 1: hechtgebonden in oorsprong
Asbestsoort (vezeltype)	Alleen chrysotiel
Asbestconcentratie	Laag (< 50%)
Afschermingsgraad van het gehele materiaal	Geheel of deels vrij aan de buitenlucht
Toestand van het materiaal	Matig beschadigd, matig verweerd

Monstername

#	Type	Referentie	Resultaat
1.1	Mengmonster	Mastiek ramen	Chrysotiel

Technische gegevens

Beschrijving	Mastiek ramen
Omgeving	Buiten
Primaire drager	Wandopening verticaal (raam, deur, ...)
Asbestmateriaal	In-situ afwerkingslagen - Pasta, stopverf, voegsel, stopsel, vulsel, mastiek, kitten, ...

Bindmiddel van asbestmateriaal	Kitten, mastiek, pasta
Gebondenheid op basis van bindmiddel	Hecht
Hoeveelheid (gewicht - aantal)	<ul style="list-style-type: none"> • 1,00 kg - 1 stuk
Totaal gewicht	1,00 kg
Eenvoudig bereikbaar	Ja
Bevestigingswijze	<ul style="list-style-type: none"> • Verlijmd, ingegoten, versmeerd
Identificatiemethode	Vaststelling met monstername
Destructieve handeling voor identificatie	Nee
Opmerking	De aanwezige hoeveelheid werd naar beste mogelijkheid ingeschat.

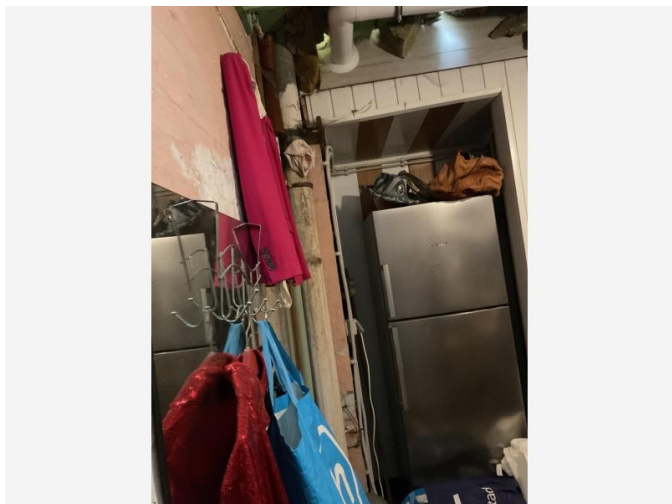

Overzichtsfoto



Detailfoto

Conclusie

Actie

Het asbestmateriaal valt onder de mijlpaal van 2040.

Hoe zorgt u voor een asbestveilige toestand?

Verwijderen

Advies van de asbestdeskundige

Te nemen maatregelen

- Zorg voor een veilig beheer. Vermijd het beschadigen van het asbestmateriaal. Controleer de toestand jaarlijks op wijzigingen.
- Zorg voor een veilig beheer en verwijder dit asbestmateriaal wanneer het bij werken eenvoudig bereikbaar wordt. Controleer de toestand jaarlijks op wijzigingen.

Voorstel van verwijderingsmethode

- Eenvoudige handelingen: mag via doe-het-zelf of door werknemer(s) met opleidingsattest eenvoudige handelingen
Indien er geen asbesthoudende lijmen of cement werd gebruikt voor de vasthechting. Gelieve voor de verwijdering eerst contact op te nemen met de gemeente. Zij kunnen u helpen bij het wegbrengen van het afval. Gelieve ook gedurende de verwijdering mondkapjes van het type FFP3, Tyvek pakken type 5 of 6 en handschoenen te dragen. Gebruik traagdraaiend materiaal voor om de materie los te maken. Probeer de toepassing in zijn geheel te verwijderen zonder dit te gaan beschadigen om vezelemisatie te gaan beperken.
- Eenvoudige handelingen: enkel door erkend asbestverwijderaar

Indien de toepassing niet in zijn geheel kan worden verwijderd.

- Hermetische zone (erkend asbestverwijderaar)
Indien er wel asbesthoudende lijm of cement werd gebruikt voor de vasthechting en dit niet in zijn geheel kan worden verwijderd.

Terug te vinden op volgend plan

Zone 1: Hoofdgebouw

- Plan 1.3: Gelijkvloers algemeen

Detailinformatie

Risicobeoordeling

Eindbeoordeling materiaalrisico	Verhoogd materiaalrisico en/of verhoogde kans op vezelvrijgave
---------------------------------	----------------------------------------------------------------

Berekening materiaalrisico

Gebondenheid	Categorie 1: hechtgebonden in oorsprong
Asbestsoort (vezeltype)	Crocidoliet aanwezig
Asbestconcentratie	Laag (< 50%)
Afschermingsgraad van het gehele materiaal	Geheel of deels (ook) vrij aan de binnenlucht
Toestand van het materiaal	Licht beschadigd, licht verweerd. Intact materiaal type Pical – asbestboard of categorie III 'gebondenheid'

Technische gegevens

Beschrijving	Asbestcementbuis wasruimte
Omgeving	Grenst aan binnen- en buitenlucht
Primaire drager	Infrastructuur hemelwater (opvang en afvoer)
Asbestmateriaal	Buis, koker, leiding, pijp, doorvoer

Bindmiddel van asbestmateriaal	Cement
Gebondenheid op basis van bindmiddel	Hecht
Hoeveelheid (lengte - omtrek - dikte - aantal)	<ul style="list-style-type: none"> • 6,00 m - 35,00 cm - 1,00 cm - 1 stuk
Totaal volume	0,021 m ³
Eenvoudig bereikbaar	Ja
Bevestigingswijze	<ul style="list-style-type: none"> • Onbekend
Identificatiemethode	Vaststelling zonder monstername
Destructieve handeling voor identificatie	Nee
Opmerking	De aanwezige hoeveelheid werd naar beste mogelijkheid ingeschat.



Overzichtsfoto

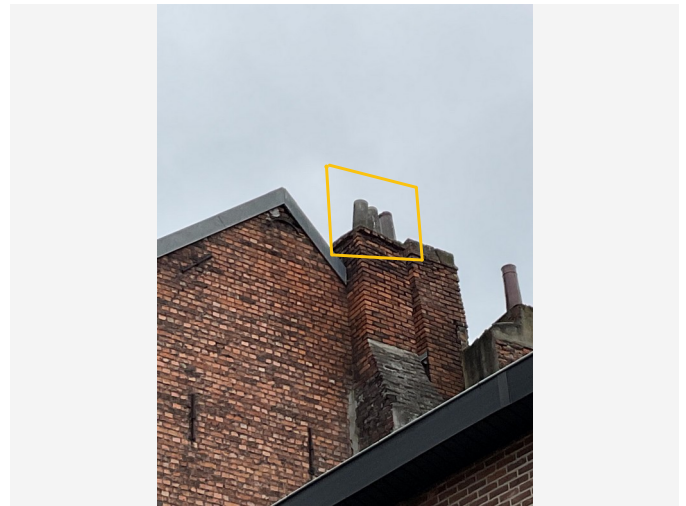

Detailfoto

Conclusie

Actie

Het asbestmateriaal valt onder de mijlpaal van 2034.

Hoe zorgt u voor een asbestveilige toestand?

Verwijderen

Advies van de asbestdeskundige

Te nemen maatregelen

- Zorg voor een veilig beheer. Vermijd het beschadigen van het asbestmateriaal. Controleer de toestand jaarlijks op wijzigingen.
- Zorg voor een veilig beheer en verwijder dit asbestmateriaal wanneer het bij werken eenvoudig bereikbaar wordt. Controleer de toestand jaarlijks op wijzigingen.

Voorstel van verwijderingsmethode

- Eenvoudige handelingen: mag via doe-het-zelf of door werknemer(s) met opleidingsattest eenvoudige handelingen
Indien er geen asbesthoudende lijmen of cement werd gebruikt voor de vasthechting. Gelieve voor de verwijdering eerst contact op te nemen met de gemeente. Zij kunnen u helpen bij het wegbrengen van het afval. Gelieve ook gedurende de verwijdering mondkapjes van het type FFP3, Tyvek pakken type 5 of 6 en handschoenen te dragen. Gebruik traagdraaiend materiaal voor om de materie los te maken. Probeer de toepassing in zijn geheel te verwijderen zonder dit te gaan beschadigen om vezelemisatie te gaan beperken.
- Eenvoudige handelingen: enkel door erkend asbestverwijderaar

Indien de toepassing niet in zijn geheel kan worden verwijderd.

- Hermetische zone (erkend asbestverwijderaar)
Indien er wel asbesthoudende lijm of cement werd gebruikt voor de vasthechting en dit niet in zijn geheel kan worden verwijderd.

Terug te vinden op volgend plan

Zone 1: Hoofdgebouw

- Plan 1.11: Zolder/dak

Detailinformatie

Risicobeoordeling

Eindbeoordeling materiaalrisico	Verhoogd materiaalrisico en/of verhoogde kans op vezelvrijgave
---------------------------------	----------------------------------------------------------------

Berekening materiaalrisico

Gebondenheid	Categorie 1: hechtgebonden in oorsprong
Asbestsoort (vezeltype)	Crocidoliet aanwezig
Asbestconcentratie	Laag (< 50%)
Afschermingsgraad van het gehele materiaal	Geheel of deels (ook) vrij aan binnenluchtstromen
Toestand van het materiaal	Licht beschadigd, licht verweerd. Intact materiaal type Pical – asbestboard of categorie III 'gebondenheid'

Technische gegevens

Beschrijving	Asbestcement schoorsteen 3x
Omgeving	Grenst aan binnen- en buitenlucht
Primaire drager	HVAC infrastructuur en uitrusting
Asbestmateriaal	Rookgaskanaal

Bindmiddel van asbestmateriaal	Cement
Gebondenheid op basis van bindmiddel	Hecht
Hoeveelheid (lengte - omtrek - dikte - aantal)	<ul style="list-style-type: none"> • 3,00 m - 35,00 cm - 1,00 cm - 1 stuk
Totaal volume	0,011 m ³
Eenvoudig bereikbaar	Ja
Bevestigingswijze	<ul style="list-style-type: none"> • Onbekend
Identificatiemethode	Vaststelling zonder monstername
Destructieve handeling voor identificatie	Nee
Opmerking	<p>De aanwezige hoeveelheid werd naar beste mogelijkheid ingeschat.</p> <p>Deze toepassing loopt hoogstwaarschijnlijk door tot in alle aanwezige schouwen.</p>

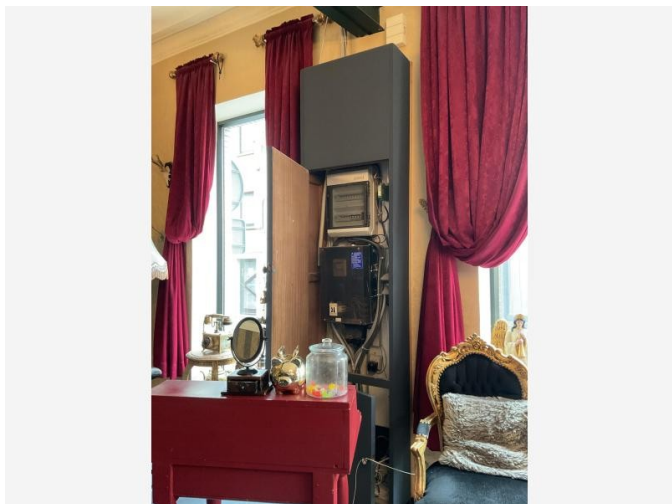

Overzichtsfoto



Detailfoto

Conclusie

Actie

Het asbestmateriaal valt onder de mijlpaal van 2040.

Hoe zorgt u voor een asbestveilige toestand?

Zorgvuldig beheren

Advies van de asbestdeskundige

Te nemen maatregelen

- Zorg voor een veilig beheer. Vermijd het beschadigen van het asbestmateriaal. Controleer de toestand jaarlijks op wijzigingen.

Voorstel van verwijderingsmethode

- Eenvoudige handelingen: mag via doe-het-zelf of door werknemer(s) met opleidingsattest eenvoudige handelingen
Gezien de toestand waarin de bakeliet-toepassingen verkeerd, mag de toepassing weggenomen worden door middel van eenvoudige handelingen. Gelieve hierbij maskers van het type FFP3 en handschoenen te dragen. Over het elektrische gevaar doet deze aanbeveling in geen geval uitspraak.

Terug te vinden op volgend plan

Zone 1: Hoofdgebouw

- Plan 1.3: Gelijkvloers algemeen

Detailinformatie

Risicobeoordeling

Eindbeoordeling materiaalrisico	Zeer laag materiaalrisico en/of zeer lage kans op vezelvrijgave
---------------------------------	-----------------------------------------------------------------

Berekening materiaalrisico

Gebondenheid	Categorie 1: hechtgebonden in oorsprong
Asbestsoort (vezeltype)	Crocidoliet aanwezig
Asbestconcentratie	Laag (< 50%)
Afschermingsgraad van het gehele materiaal	Stootvaste afscherming of omkasting
Toestand van het materiaal	Onbeschadigd, niet verweerd

Technische gegevens

Beschrijving	Bakeliet kapsalon
Omgeving	Binnen
Primaire drager	Communicatie en elektrische infrastructuur en uitrusting
Asbestmateriaal	Plaat, paneel, tablet - Type Bakeliet
Bindmiddel van asbestmateriaal	Kunststof of -hars
Gebondenheid op basis van bindmiddel	Hecht
Hoeveelheid (oppervlakte - dikte - aantal)	• 0,10 m ² - 3,00 cm - 1 stuk
Totaal volume	0,003 m ³
Eenvoudig bereikbaar	Ja
Bevestigingswijze	• Geschroefd

Identificatiemethode	Vaststelling met bewijsdocument, zonder monstername
Destructieve handeling voor identificatie	Nee
Opmerking	De aanwezige hoeveelheid werd naar beste mogelijkheid ingeschat.

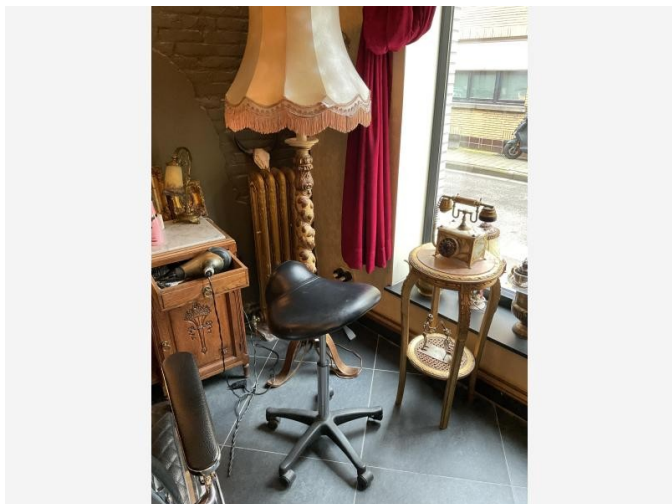

Overzichtsfoto

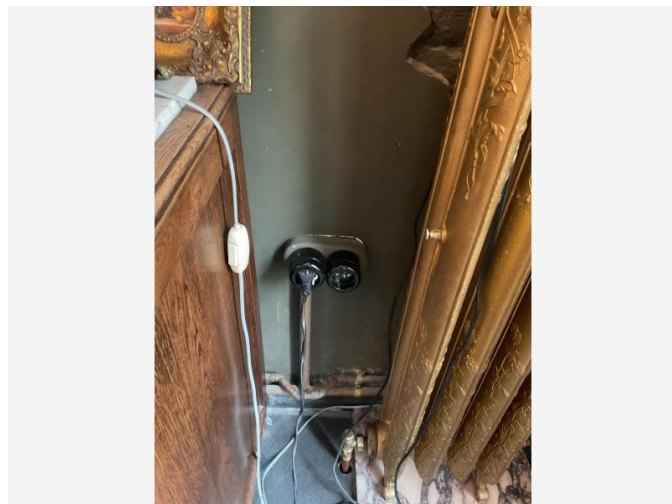

Detailfoto

Conclusie

Actie

Het asbestmateriaal valt onder de mijlpaal van 2040.

Hoe zorgt u voor een asbestveilige toestand?

Zorgvuldig beheren

Advies van de asbestdeskundige

Te nemen maatregelen

- Zorg voor een veilig beheer. Vermijd het beschadigen van het asbestmateriaal. Controleer de toestand jaarlijks op wijzigingen.

Voorstel van verwijderingsmethode

- Eenvoudige handelingen: mag via doe-het-zelf of door werknemer(s) met opleidingsattest eenvoudige handelingen
Gezien de toestand waarin de bakeliet-toepassingen verkeerd, mag de toepassing weggenomen worden door middel van eenvoudige handelingen. Gelieve hierbij maskers van het type FFP3 en handschoenen te dragen. Over het elektrische gevaar doet deze aanbeveling in geen geval uitspraak.

Terug te vinden op volgend plan

Zone 1: Hoofdgebouw

- Plan 1.3: Gelijkvloers algemeen

Detailinformatie

Risicobeoordeling

Eindbeoordeling materiaalrisico	Laag materiaalrisico en/of verlaagde kans op vezelvrijgave
---------------------------------	------------------------------------------------------------

Berekening materiaalrisico

Gebondenheid	Categorie 1: hechtgebonden in oorsprong
Asbestsoort (vezeltype)	Crocidoliet aanwezig
Asbestconcentratie	Laag (< 50%)
Afschermingsgraad van het gehele materiaal	Geheel of deels (ook) vrij aan de binnenlucht
Toestand van het materiaal	Onbeschadigd, niet verweerd

Technische gegevens

Beschrijving	Bakeliet kapsalon
Omgeving	Binnen
Primaire drager	Communicatie en elektrische infrastructuur en uitrusting
Asbestmateriaal	Plaat, paneel, tablet - Type Bakeliet
Bindmiddel van asbestmateriaal	Kunststof of -hars
Gebondenheid op basis van bindmiddel	Hecht
Hoeveelheid (oppervlakte - dikte - aantal)	• 0,10 m ² - 1,00 cm - 1 stuk
Totaal volume	0,001 m ³
Eenvoudig bereikbaar	Ja
Bevestigingswijze	• Geschroefd

Identificatiemethode	Vaststelling zonder monstername
Destructieve handeling voor identificatie	Nee
Opmerking	De aanwezige hoeveelheid werd naar beste mogelijkheid ingeschat.



Overzichtsfoto

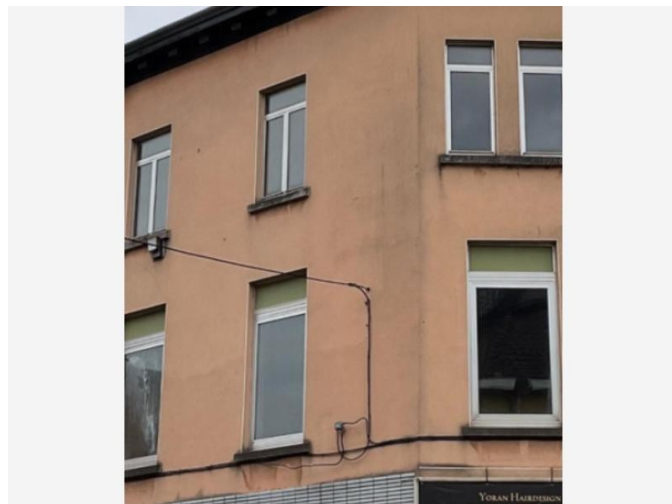

Detailfoto

Conclusie

Actie

Het asbestmateriaal valt onder de mijlpaal van 2040.

Hoe zorgt u voor een asbestveilige toestand?

Zorgvuldig beheren

Advies van de asbestdeskundige

Te nemen maatregelen

- Zorg voor een veilig beheer. Vermijd het beschadigen van het asbestmateriaal. Controleer de toestand jaarlijks op wijzigingen.
- Zorg voor een veilig beheer en verwijder dit asbestmateriaal wanneer het bij werken eenvoudig bereikbaar wordt. Controleer de toestand jaarlijks op wijzigingen.

Voorstel van verwijderingsmethode

- Eenvoudige handelingen: mag via doe-het-zelf of door werknemer(s) met opleidingsattest eenvoudige handelingen
Gelieve voor de verwijdering eerst contact op te nemen met de gemeente. Zij kunnen u helpen bij het wegbrengen van het afval. Gelieve ook gedurende de verwijdering mondkapjes van het type FFP3, Tyvek pakken type 5 of 6 en handschoenen te dragen. Gebruik traagdraaiend materiaal voor om de materie los te maken. Probeer de toepassing in zijn geheel te verwijderen zonder dit te gaan beschadigen om vezelemisatie te gaan beperken.
- Eenvoudige handelingen: enkel door erkend asbestverwijderaar
Laat je voor de verwijdering bijstaan door een erkend asbestverwijderaar teneinde bij de verwijdering het

materiaal niet te breken/beschadigen indien het geniet is of indien gevaar is dat de materialen zouden breken.

Terug te vinden op volgend plan

Zone 1: Hoofdgebouw

- Plan 1.6: 1ste verdiep algemeen

Detailinformatie

Risicobeoordeling

Eindbeoordeling materiaalrisico	Laag materiaalrisico en/of verlaagde kans op vezelvrijgave
---------------------------------	------------------------------------------------------------

Berekening materiaalrisico

Gebondenheid	Categorie 1: hechtgebonden in oorsprong
Asbestsoort (vezeltype)	Crocidoliet aanwezig
Asbestconcentratie	Laag (< 50%)
Afschermingsgraad van het gehele materiaal	Geheel of deels vrij aan de buitenlucht
Toestand van het materiaal	Onbeschadigd, niet verweerd

Technische gegevens

Beschrijving	Glasal platen voorgevel
Omgeving	Buiten
Primaire drager	Wand buitenschil
Asbestmateriaal	Plaat, paneel, tablet - Geëmailleerd, type Glasal
Bindmiddel van asbestmateriaal	Cement
Gebondenheid op basis van bindmiddel	Hecht

Hoeveelheid (oppervlakte - dikte - aantal)	<ul style="list-style-type: none"> • 4,00 m² - 1,00 cm - 1 stuk
Totaal volume	0,04 m ³
Eenvoudig bereikbaar	Ja
Bevestigingswijze	<ul style="list-style-type: none"> • Onbekend
Identificatiemethode	Vaststelling zonder monstername
Destructieve handeling voor identificatie	Nee
Opmerking	De aanwezige hoeveelheid werd naar beste mogelijkheid ingeschat.

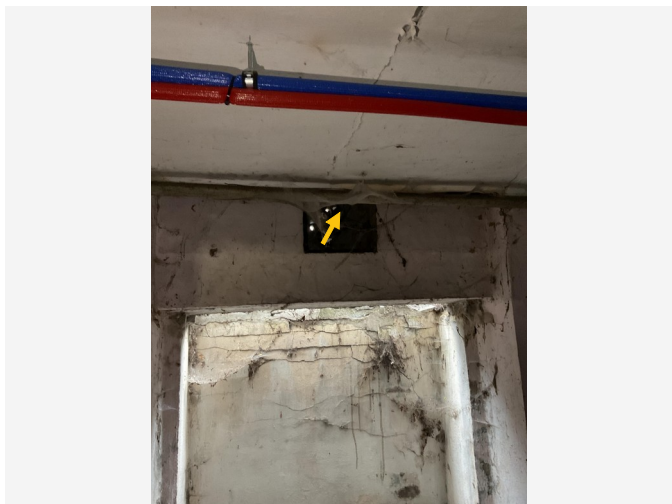

Overzichtsfoto



Detailfoto

Conclusie

Actie

Het asbestmateriaal valt onder de mijlpaal van 2040.

Hoe zorgt u voor een asbestveilige toestand?

Zorgvuldig beheren

Advies van de asbestdeskundige

Te nemen maatregelen

- Zorg voor een veilig beheer. Vermijd het beschadigen van het asbestmateriaal. Controleer de toestand jaarlijks op wijzigingen.
- Zorg voor een veilig beheer en verwijder dit asbestmateriaal wanneer het bij werken eenvoudig bereikbaar wordt. Controleer de toestand jaarlijks op wijzigingen.

Voorstel van verwijderingsmethode

- Eenvoudige handelingen: mag via doe-het-zelf of door werknemer(s) met opleidingsattest eenvoudige handelingen
Gelieve voor de verwijdering eerst contact op te nemen met de gemeente. Zij kunnen u helpen bij het wegbrengen van het afval. Gelieve ook gedurende de verwijdering mondkapjes van het type FFP3, Tyvek pakken type 5 of 6 en handschoenen te dragen. Gebruik traagdraaiend materiaal voor om de materie los te maken. Probeer de toepassing in zijn geheel te verwijderen zonder dit te gaan beschadigen om vezelemissie te gaan beperken.
- Eenvoudige handelingen: enkel door erkend asbestverwijderaar
Indien in heel slechte staat: Gelieve een erkende asbestverwijderaar te contacteren om mogelijke

vrijgekomen vezels of brokstukken te verwijderen conform het protocol.

Terug te vinden op volgend plan

Zone 1: Hoofdgebouw

- Plan 1.13: Kelder

Detailinformatie

Risicobeoordeling

Eindbeoordeling materiaalisico	Laag materiaalisico en/of verlaagde kans op vezelvrijgave
--------------------------------	-----------------------------------------------------------

Berekening materiaalisico

Gebondenheid	Categorie 1: hechtgebonden in oorsprong
Asbestsoort (vezeltype)	Alleen chrysotiel
Asbestconcentratie	Laag (< 50%)
Afschermingsgraad van het gehele materiaal	Geheel of deels (ook) vrij aan de binnenlucht
Toestand van het materiaal	Licht beschadigd, licht verweerd. Intact materiaal type Pical – asbestboard of categorie III 'gebondenheid'

Monstername

#	Type	Referentie	Resultaat
7.1	Puntmonster	Plaatjes kelder 4x	Chrysotiel

Technische gegevens

Beschrijving	Plaatjes in kelder boven 3 openingen
Omgeving	Binnen

Primaire drager	bovenaan de ventilatieopeningen in de kelder
Asbestmateriaal	Plaat, paneel, tablet - Type Menuiserie
Bindmiddel van asbestmateriaal	Cement
Gebondenheid op basis van bindmiddel	Hecht
Hoeveelheid (oppervlakte - dikte - aantal)	• 1,00 m ² - 0,30 cm - 1 stuk
Totaal volume	0,003 m ³
Eenvoudig bereikbaar	Ja
Bevestigingswijze	• Geklemd
Identificatiemethode	Vaststelling met monstername
Destructieve handeling voor identificatie	Nee
Opmerking	De aanwezige hoeveelheid werd naar beste mogelijkheid ingeschat.

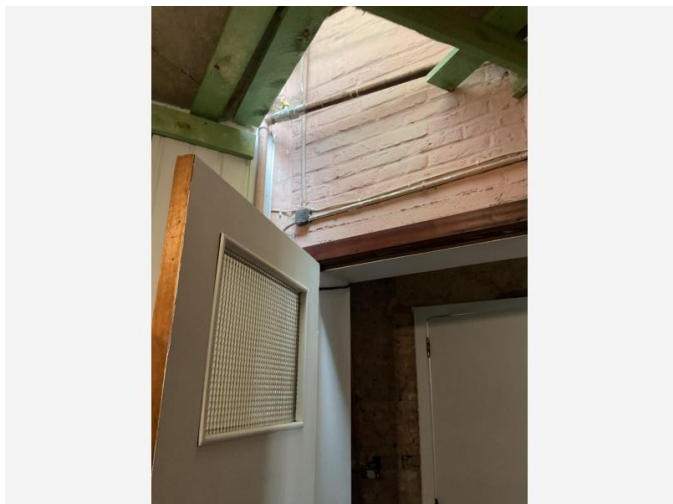

Overzichtsfoto

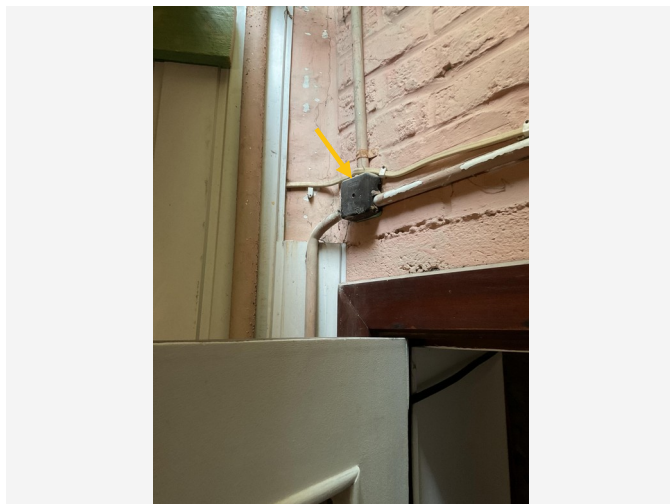

Detailfoto

Conclusie

Actie

Het asbestmateriaal valt onder de mijlpaal van 2040.

Hoe zorgt u voor een asbestveilige toestand?

Zorgvuldig beheren

Advies van de asbestdeskundige

Te nemen maatregelen

- Zorg voor een veilig beheer. Vermijd het beschadigen van het asbestmateriaal. Controleer de toestand jaarlijks op wijzigingen.

Voorstel van verwijderingsmethode

- Eenvoudige handelingen: mag via doe-het-zelf of door werknemer(s) met opleidingsattest eenvoudige handelingen
Gezien de toestand waarin de bakeliet-toepassingen verkeerd, mag de toepassing weggenomen worden door middel van eenvoudige handelingen. Gelieve hierbij maskers van het type FFP3 en handschoenen te dragen. Over het elektrische gevaar doet deze aanbeveling in geen geval uitspraak.

Terug te vinden op volgend plan

Zone 1: Hoofdgebouw

- Plan 1.3: Gelijkvloers algemeen

Detailinformatie

Risicobeoordeling

Eindbeoordeling materiaalrisico	Laag materiaalrisico en/of verlaagde kans op vezelvrijgave
---------------------------------	------------------------------------------------------------

Berekening materiaalrisico

Gebondenheid	Categorie 1: hechtgebonden in oorsprong
Asbestsoort (vezeltype)	Crocidoliet aanwezig
Asbestconcentratie	Laag (< 50%)
Afschermingsgraad van het gehele materiaal	Geheel of deels (ook) vrij aan de binnenlucht
Toestand van het materiaal	Onbeschadigd, niet verweerd

Technische gegevens

Beschrijving	Bakeliet wasruimte
Omgeving	Binnen
Primaire drager	Communicatie en elektrische infrastructuur en uitrusting
Asbestmateriaal	Plaat, paneel, tablet - Type Bakeliet
Bindmiddel van asbestmateriaal	Kunststof of -hars
Gebondenheid op basis van bindmiddel	Hecht
Hoeveelheid (oppervlakte - dikte - aantal)	• 0,10 m ² - 1,00 cm - 1 stuk
Totaal volume	0,001 m ³
Eenvoudig bereikbaar	Ja
Bevestigingswijze	• Geschroefd

Identificatiemethode	Vaststelling zonder monstername
Destructieve handeling voor identificatie	Nee
Opmerking	De aanwezige hoeveelheid werd naar beste mogelijkheid ingeschat.

Beperkingen

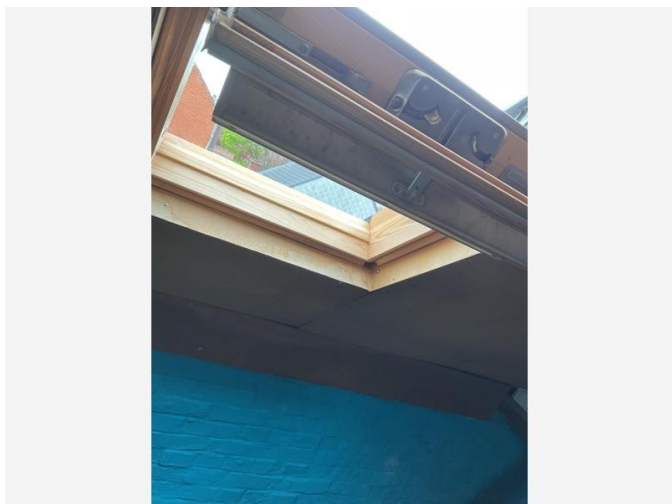

Situeringsfoto

Conclusie

Tijdelijke beperking

Reden: Het onderzoek kan niet uitgevoerd worden binnen de bepalingen van de Welzijnswet

Uitleg van de asbestdeskundige: Langs de binnenzijde was alles goed afgewerkt. Via de velux moest er teveel risico genomen worden om op een veilige manier een pan af te halen, langs de buitengevel was dit meer dan 3.5m hoog.

Terug te vinden op volgend plan

Zone 1: Hoofdgebouw

- Plan 1.11: Zolder/dak

Detailinformatie

(Asbest)materiaal	Plaat, paneel, tablet - Type Menuiserie
Karakterisatie	Asbest (verdacht)
Primaire drager	Schuin dak

Adviezen

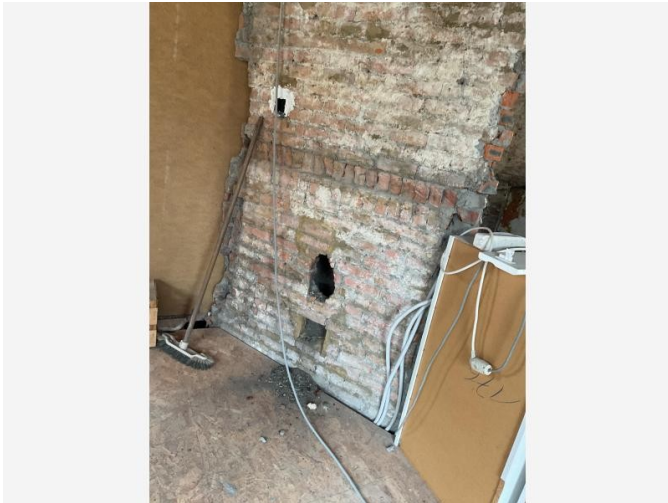

Vrije foto

Advies

De binnenzijde van de schouw kon niet worden vastgesteld of geïnspecteerd op de aanwezigheid van asbesthoudende materialen. Er werd ook niet voldoende documentatie aangereikt teneinde de inhoud van de schouwen of de ligging ervan vast te stellen of te inspecteren. Gelieve steeds aandachtig te zijn bij eventuele verbouwingen en afbraakwerken voor asbesthoudende materialen.

Terug te vinden op volgend plan

Zone 1: Hoofdgebouw

- Plan 1.6: 1ste verdiep algemeen

Detailinformatie

Identificatiemethode	Redelijk vermoeden
Primaire drager	Schouw

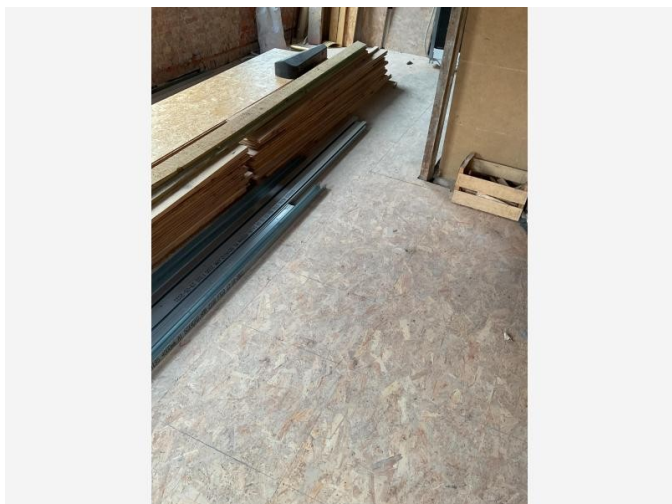

Vrije foto

Advies

De vloerbekleding is op zich niet asbestverdacht maar de achterliggende laag kon niet overal worden vastgesteld noch worden geïnspecteerd gedurende het plaatsbezoek. Er werd geen documentatie aangereikt om de primaire drager te kunnen identificeren. Gelieve steeds aandachtig te zijn bij eventuele verbouwingen en afbraakwerken voor asbesthoudende materialen zoals bijvoorbeeld zwarte hechtingslijm,...

Terug te vinden op volgende plannen

Zone 1: Hoofdgebouw

- Plan 1.5: 1ste verdiep vloer
- Plan 1.8: 2de verdiep vloer

Detailinformatie

Identificatiemethode	Redelijk vermoeden
Primaire drager	Vloer

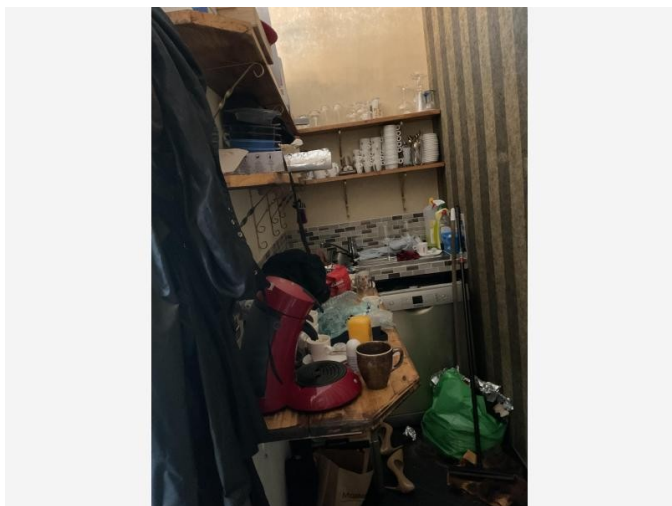

Vrije foto

Advies

Bij gebrek aan kapotte of ontbrekende tegels kon de achterliggende lijmlaag of de op cement gebaseerde lijm/specie niet worden geïnspecteerd. Gelieve steeds aandachtig te zijn bij eventuele verbouwingen en afbraakwerken voor asbesthoudende materialen.

Terug te vinden op volgend plan

Zone 1: Hoofdgebouw

- Plan 1.3: Gelijkvloers algemeen

Detailinformatie

Identificatiemethode	Redelijk vermoeden
Primaire drager	Binnenwand

Fiche 13: Tegellijm tegelvloer gelijkvloers overal excl wasruimte

Advies

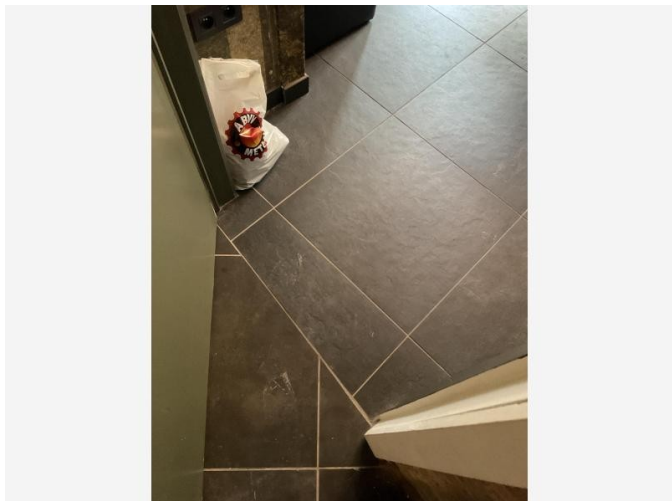

Vrije foto

Advies

Bij gebrek aan kapotte of ontbrekende tegels kon de achterliggende lijmlaag of de op cement gebaseerde lijm/specie niet worden geïnspecteerd. Gelieve steeds aandachtig te zijn bij eventuele verbouwingen en afbraakwerken voor asbesthoudende materialen.

Terug te vinden op volgend plan

Zone 1: Hoofdgebouw

- Plan 1.2: Gelijkvloers vloer

Detailinformatie

Identificatiemethode	Redelijk vermoeden
Primaire drager	Vloer



Vrije foto

Advies

De binnenzijde van de schouw kon niet worden vastgesteld of geïnspecteerd op de aanwezigheid van asbesthoudende materialen. Er werd ook niet voldoende documentatie aangereikt teneinde de inhoud van de schouwen of de ligging ervan vast te stellen of te inspecteren. Gelieve steeds aandachtig te zijn bij eventuele verbouwingen en afbraakwerken voor asbesthoudende materialen.

Terug te vinden op volgend plan

Zone 1: Hoofdgebouw

- Plan 1.10: Zolder

Detailinformatie

Identificatiemethode	Redelijk vermoeden
Primaire drager	Schouw



Vrije foto

Advies

De achterliggende laag kon niet worden vastgesteld noch worden geïnspecteerd gedurende het plaatsbezoek. Er werd geen documentatie aangereikt om de primaire drager te kunnen identificeren. Gelieve steeds aandachtig te zijn bij eventuele verbouwingen en afbraakwerken voor asbesthoudende materialen.

Terug te vinden op volgend plan

Zone 1: Hoofdgebouw

- Plan 1.1: Gelijkvloers muren en plafond

Detailinformatie

Identificatiemethode	Redelijk vermoeden
Primaire drager	Binnenwand

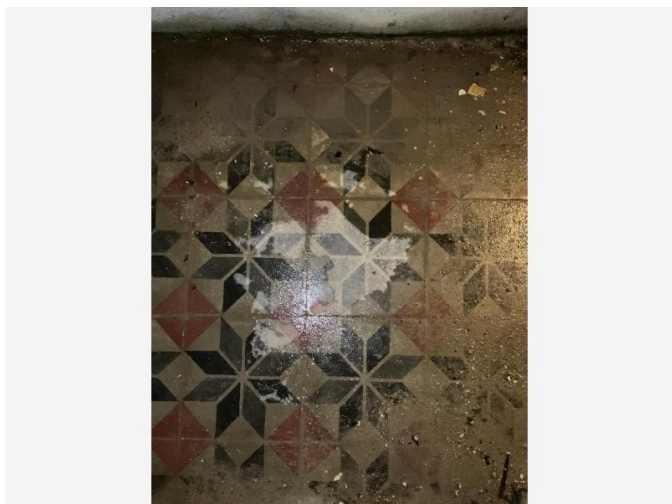

Vrije foto

Advies

Bij gebrek aan kapotte of ontbrekende tegels kon de achterliggende lijmlaag of de op cement gebaseerde lijm/specie niet worden geïnspecteerd. Gelieve steeds aandachtig te zijn bij eventuele verbouwingen en afbraakwerken voor asbesthoudende materialen.

Terug te vinden op volgend plan

Zone 1: Hoofdgebouw

- Plan 1.13: Kelder

Detailinformatie

Identificatiemethode	Redelijk vermoeden
Primaire drager	Vloer

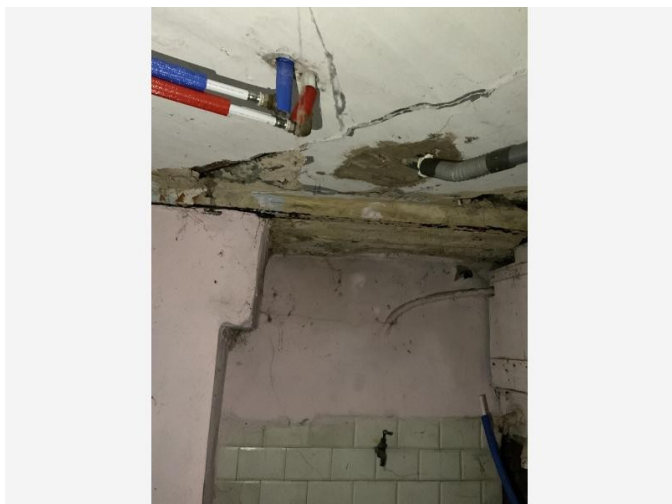

Vrije foto

Advies

Bij gebrek aan kapotte of ontbrekende tegels kon de achterliggende lijmlaag of de op cement gebaseerde lijm/specie niet worden geïnspecteerd. Gelieve steeds aandachtig te zijn bij eventuele verbouwingen en afbraakwerken voor asbesthoudende materialen.

Terug te vinden op volgend plan

Zone 1: Hoofdgebouw

- Plan 1.13: Kelder

Detailinformatie

Identificatiemethode	Redelijk vermoeden
Primaire drager	Binnenwand



Vrije foto

Advies

Het onderdak kon niet worden vastgesteld of geïnspecteerd gedurende het plaatsbezoek. Gelieve steeds aandachtig te zijn bij eventuele verbouwingen en afbraakwerken voor asbesthoudende materialen.

Terug te vinden op volgend plan

Zone 1: Hoofdgebouw

- Plan 1.11: Zolder/dak

Detailinformatie

Identificatiemethode	Redelijk vermoeden
Primaire drager	Schuin dak
(Asbest)materiaal	Plaat, paneel, tablet - Type Menuiserie



Vrije foto

Advies

De binnenzijde van de schouw kon niet worden vastgesteld of geïnspecteerd op de aanwezigheid van asbesthoudende materialen. Er werd ook niet voldoende documentatie aangereikt teneinde de inhoud van de schouwen of de ligging ervan vast te stellen of te inspecteren. Gelieve steeds aandachtig te zijn bij eventuele verbouwingen en afbraakwerken voor asbesthoudende materialen.

Terug te vinden op volgend plan

Zone 1: Hoofdgebouw

- Plan 1.6: 1ste verdiep algemeen

Detailinformatie

Identificatiemethode	Redelijk vermoeden
Primaire drager	Schouw

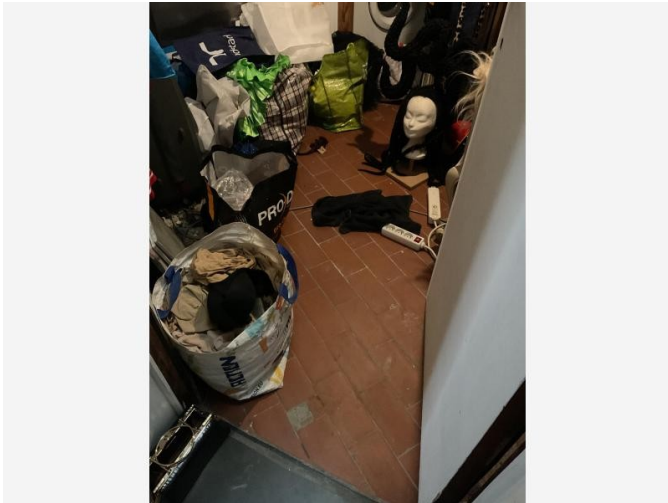

Vrije foto

Advies

Bij gebrek aan kapotte of ontbrekende tegels kon de achterliggende lijmlaag of de op cement gebaseerde lijm/specie niet worden geïnspecteerd. Gelieve steeds aandachtig te zijn bij eventuele verbouwingen en afbraakwerken voor asbesthoudende materialen.

Terug te vinden op volgend plan

Zone 1: Hoofdgebouw

- Plan 1.2: Gelijkvloers vloer

Detailinformatie

Identificatiemethode	Redelijk vermoeden
Primaire drager	Vloer

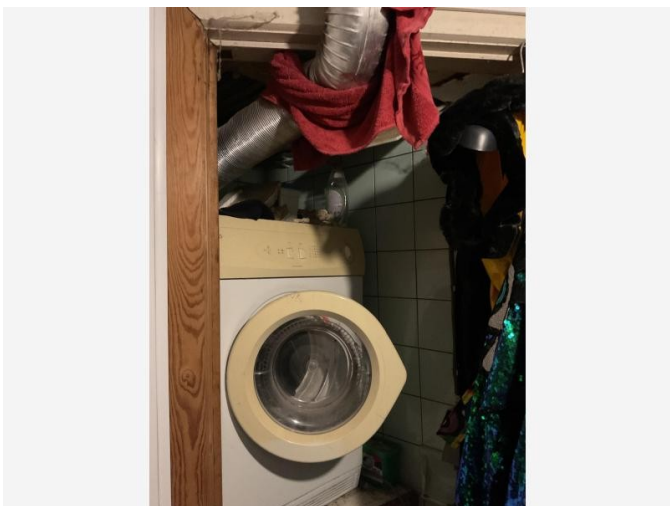

Vrije foto

Advies

Bij gebrek aan kapotte of ontbrekende tegels kon de achterliggende lijmlaag of de op cement gebaseerde lijm/specie niet worden geïnspecteerd. Gelieve steeds aandachtig te zijn bij eventuele verbouwingen en afbraakwerken voor asbesthoudende materialen.

Terug te vinden op volgend plan

Zone 1: Hoofdgebouw

- Plan 1.3: Gelijkvloers algemeen

Detailinformatie

Identificatiemethode	Redelijk vermoeden
Primaire drager	Binnenwand

Geen asbest

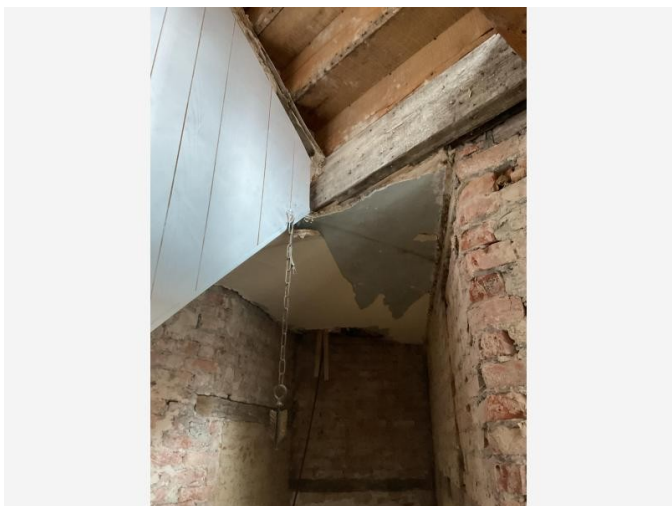

Overzichtsfoto

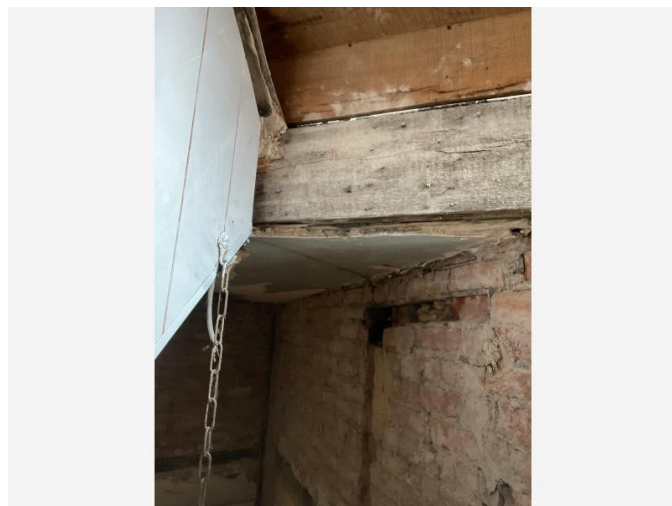

Detailfoto

Conclusie

Geen asbest

Terug te vinden op volgende plannen

Zone 1: Hoofdgebouw

- Plan 1.1: Gelijkvloers muren en plafond
- Plan 1.4: 1ste verdiep muur en plafond
- Plan 1.7: 2de verdiep muren en plafond
- Plan 1.14: Kelder

Detailinformatie

Monstername

#	Type	Referentie	Resultaat
22.1	Mengmonster	Pleister plafond	Geen asbest

Technische gegevens

Beschrijving	Pleister plafond
Omgeving	Binnen

Primaire drager	Plafond
Bindmiddel van materiaal	Gips - kalk
Gebondenheid op basis van bindmiddel	Niet-hechtgebonden
Hoeveelheid (oppervlakte - dikte - aantal)	• 127,00 m ² - 1,00 cm - 1 stuk
Totaal volume	1,27 m ³
Identificatiemethode	Vaststelling met monstername
Destructieve handeling voor identificatie	Nee
Opmerking	Staalname th GV en slaapkamer 1ste en keuken 1ste

Fiche 23: Crepi voorgevel

Geen asbest



Overzichtsfoto



Detailfoto

Conclusie

Geen asbest

Terug te vinden op volgende plannen

Zone 1: Hoofdgebouw

- Plan 1.6: 1ste verdiep algemeen
- Plan 1.9: 2de verdiep algemeen

Detailinformatie

Monstername

#	Type	Referentie	Resultaat
23.1	Puntmonster	Crepi voorgevel	Geen asbest

Technische gegevens

Beschrijving	Crepi voorgevel
Omgeving	Buiten
Primaire drager	Wand buitenschil

Bindmiddel van materiaal	Cement
Gebondenheid op basis van bindmiddel	Hecht
Hoeveelheid (gewicht - aantal)	<ul style="list-style-type: none">• 150,00 kg - 1 stuk
Totaal gewicht	150,00 kg
Identificatiemethode	Vaststelling met monstername
Destructieve handeling voor identificatie	Nee
Opmerking	De aanwezige hoeveelheid werd naar beste mogelijkheid ingeschat.

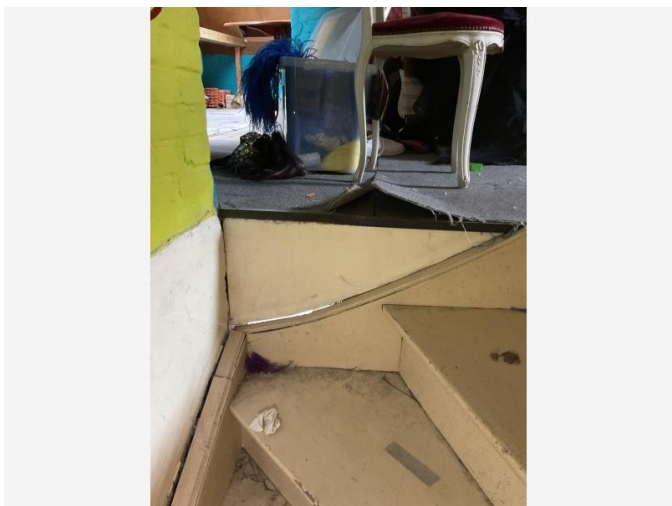

Overzichtsfoto



Detailfoto

Conclusie

Geen asbest

Terug te vinden op volgend plan

Zone 1: Hoofdgebouw

- Plan 1.12: Zolder vloer

Detailinformatie

Monstername

#	Type	Referentie	Resultaat
24.1	Puntmonster	Lijm tapijt zolder	Geen asbest

Technische gegevens

Beschrijving	Lijmlaag tapijt 3de zolderverdieping
Omgeving	Binnen
Primaire drager	Vloer
Bindmiddel van materiaal	Lijm

Gebondenheid op basis van bindmiddel	Hecht
Hoeveelheid (oppervlakte - dikte - aantal)	• 42,65 m ² - 3,00 mm - 1 stuk
Totaal volume	0,128 m ³
Identificatiemethode	Vaststelling met monstername
Destructieve handeling voor identificatie	Nee

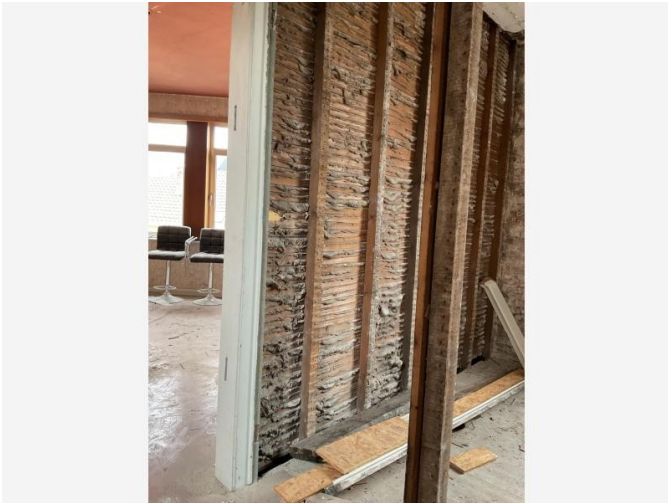

Overzichtsfoto

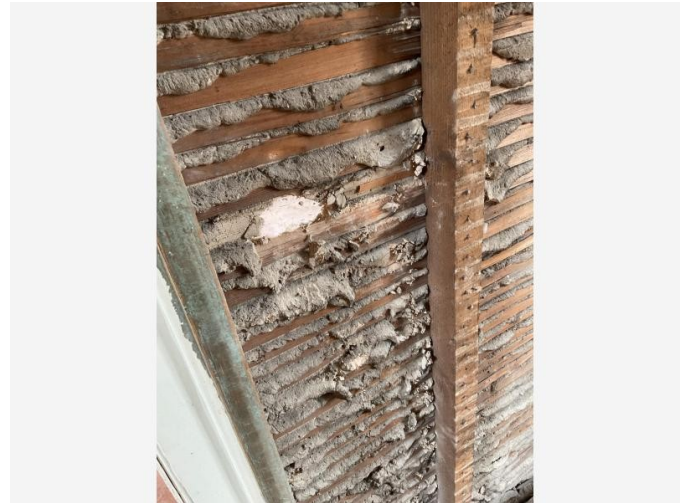

Detailfoto

Conclusie

Geen asbest

Terug te vinden op volgende plannen

Zone 1: Hoofdgebouw

- Plan 1.1: Gelijkvloers muren en plafond
- Plan 1.7: 2de verdiep muren en plafond

Detailinformatie

Monstername

#	Type	Referentie	Resultaat
25.1	Mengmonster	Pleister muur	Geen asbest

Technische gegevens

Beschrijving	Pleister muur
Omgeving	Binnen
Primaire drager	Binnenwand

Bindmiddel van materiaal	Gips - kalk
Gebondenheid op basis van bindmiddel	Niet-hechtgebonden
Hoeveelheid (oppervlakte - dikte - aantal)	• 288,00 m ² - 1,00 cm - 1 stuk
Totaal volume	2,88 m ³
Identificatiemethode	Vaststelling met monstername
Destructieve handeling voor identificatie	Nee
Opmerking	Staalname in th 2de verdiep en 2de verdiep badkamer en slaapkamer. De aanwezige hoeveelheid werd naar beste mogelijkheid ingeschat.

Waarom is dit asbestattest belangrijk voor u?

Het is algemeen bekend dat het inademen van asbestvezels gevaarlijk is voor de gezondheid. Daarom is het belangrijk dat u weet waar zich asbest bevindt en welke maatregelen u kan nemen om gezondheidsrisico's te vermijden. Zo maakt u uw woning of gebouw asbestveilig. De eerste stap hebt u daarvoor al gezet met dit asbestattest.

De gebruikte begrippen in dit hoofdstuk worden achteraan in de begrippenlijst uitgelegd.

Wat is asbest?

Asbest is een schadelijke stof die in meer dan 3.500 materialen verwerkt is. In de vorige eeuw was asbest populair vanwege de vele nuttige toepassingen, maar ondertussen kennen we de grote gezondheidsrisico's. Vaak weten we niet dat asbest ook in onze eigen woning of onze gebouwen verborgen zit. Asbest is in België verboden sinds 2001. Er is een grote kans dat asbest aanwezig is in gebouwen die gebouwd zijn voor 2001.

Wanneer asbestvezels vrijkomen in de lucht kunnen ze ingeademd worden en gezondheidsrisico's veroorzaken. Men wordt niet onmiddellijk ziek, dit gebeurt pas 20 tot 40 jaar na de blootstelling. Vooral een regelmatige blootstelling of een blootstelling aan een hoge concentratie zijn risicovol. Kinderen en jongeren zijn extra kwetsbaar. Sommige mensen schatten de risico's voor zichzelf laag in. Toch krijgen jaarlijks nog veel mensen de diagnose van een asbestziekte. Meestal is die niet te genezen.

Hoe interpreteert u het asbestattest?

Asbest kan zich ook bevinden op niet geïnspecteerde plaatsen

Een geldig asbestattest is opgemaakt door een asbestdeskundige volgens de richtlijnen van het Inspectieprotocol dat de verplichte inspanningen beschrijft. Een asbestdeskundige voert een visuele inspectie uit van de constructies en objecten op de locatie. Hij tilt losse elementen op om erachter of eronder te inspecteren. Hij neemt ook monsters voor labo-analyses en raadpleegt bewijsdocumenten. **De volgende zaken zijn niet standaard voorzien:**

- De asbestdeskundige inspecteert **geen verborgen asbest** waarvoor hij objecten moet demonteren, beschadigen of openbreken. Wenst de eigenaar ook ingesloten asbest te laten inspecteren dan kan hij de asbestdeskundige vrijwillig vragen om een aanvullend (destructief) onderzoek te doen, bijvoorbeeld voorafgaand aan werken of sloop.
- De asbestdeskundige inspecteert **geen ondergrondse objecten** en geen asbest vermengd in bodem, steenslag of puin. Wat zichtbaar is aan de oppervlakte (opliggend) kan hij wel inspecteren.
- De asbestdeskundigen inspecteert ook **geen roerende objecten** zoals voertuigen, losse meubels en gereedschap. Wenst de eigenaar ook roerende objecten te laten inspecteren dan kan hij de asbestdeskundige vrijwillig vragen om dit aanvullend mee te inspecteren.
- De asbestdeskundige inspecteert **geen** delen die voor hem **ontoegankelijk en onveilig** zijn. Wanneer hij een deel niet heeft kunnen beoordelen, wordt dat aangeduid in het attest als een beperking. Constructies met een bouwjaar 2001 of recenter moeten niet geïnspecteerd worden. In het attest duidt de asbestdeskundige ze aan als een uitsluiting.
- De asbestdeskundige inspecteert **geen** constructies- en terreindelen waartoe de eigenaar geen opdracht gaf omdat ze **buiten de eigendomsgrenzen** liggen of **geen onderdeel** vormde van een **verkoop**.

Bevatten alle asbestverdachte materialen asbest?

Op basis van ervaring en expertise kan een asbestdeskundige zonder monsters te nemen oordelen of een materiaal mogelijk asbest kan bevatten. Voor sommige materialen is dit nooit mogelijk en moet hij een monster nemen voor een labo-analyse. Asbestverdachte materialen worden als asbesthoudend beschouwd, tenzij de asbestdeskundige over een labo-analyse beschikt die aantoont dat het geen asbest bevat.

Hoe interpreteert u de risicobeoordeling?

De mogelijke categorieën zijn:

- Categorie 1: materiaal met een hoog risico en/of met een hoge kans op vezelvrijgave
- Categorie 2: materiaal met een verhoogd risico en/of een verhoogde kans op vezelvrijgave
- Categorie 3: materiaal met een laag risico en/of lage kans op vezelvrijgave
- Categorie 4: materiaal met een zeer laag risico en/of zeer lage kans op vezelvrijgave

Het soort asbest, de concentratie ervan in het materiaal, de toestand van het bindmiddel, de mate van afdekking en de aanwezigheid in binnen- of buitenlucht zijn factoren die het risico bepalen. Het vrijkomen van asbestvezels in een binnenruimte is risicovoller dan in de buitenlucht. In de buitenlucht gaan asbestvezels sneller verwaaien of verdunnen. In binnenruimtes is dit niet het geval en kunnen de concentraties hoog oplopen. Dit verhoogt het risico op het inademen van asbestvezels.

Voor materialen uit categorie 1 of 2 moet u maatregelen nemen om een asbestveilige toestand te verkrijgen: (dringend) wegnemen of een (dringende) maatregel nemen om het risico naar (zeer) laag te brengen. Voor materialen uit categorie 3 en 4 is dit niet nodig. U beheert ze zorgvuldig beheren om de asbestveilige toestand te behouden.

Wat betekenen de mijlpalen 2032, 2034 en 2040?

De Vlaamse Regering wil Vlaanderen stapsgewijs tegen 2040 asbestveilig maken. Dit doel bereiken we als alle gebouwen van voor 2001 asbestveilig zijn. Tegen 2034 wil de Vlaamse Regering reeds het meest risicovolle asbest weg hebben. Dit gaat over de eenvoudig bereikbare, niet-hechtgebonden asbestmaterialen en asbestcementen dak- en gevelbekleding en rookgas- en hemelwaterafvoerkanalen aan de buitenkant van de gebouwen. Tegen 2032 moet elke eigenaar van een gebouw ouder dan 2001 over een asbestattest beschikken.

De detailinformatie per asbestmateriaal in het asbestattest vermeldt of die onder de mijlpaal 2034 of 2040 valt.

Wat moet u nu doen?

Het voorblad van dit asbestattest vermeldt of uw eigendom asbestveilig is of niet en welke acties nodig zijn om een asbestveilige toestand te verkrijgen of behouden.

Conclusie asbestveilig

Goed nieuws. Uw eigendom voldoet reeds aan de doelstelling van de Vlaamse Regering om asbestveilig te zijn. Asbestveilig betekent niet asbestvrij, er kunnen nog asbestmaterialen aanwezig zijn die u zorgvuldig moet beheren om de asbestveilige toestand te behouden. Hoe u zorgvuldig beheert, leest u in het volgende hoofdstuk. Indien er asbestverdachte roerende goederen aangetroffen werden, neemt u ook maatregelen om risico's te vermijden.

Gaat u renoveren dan grijpt u het moment best aan om asbestmaterialen mee te verwijderen. Indien het asbestattest geen asbestmaterialen vermeldt, kunnen er toch nog niet-geïnspecteerde asbestmaterialen verborgen aanwezig zijn, bijvoorbeeld ingesloten in wanden, vloeren of onder de grond. Daarom is het verstandig om deze voorafgaand aan renovatiewerken te controleren via een aanvullende destructieve asbestinventarisatie. Daarbij gaat de asbestdeskundige voor de werkzone ook verborgen asbest inspecteren door objecten te demonteren, te doorboren of open te breken. Voert een aannemer met werknemers de werken uit dan is dit voor hem sowieso een verplichting als werkgever.

Conclusie niet-asbestveilig. Wat nu?

In veel woningen en gebouwen ouder dan 2001 kan nog asbest aanwezig zijn. Op het voorblad van dit asbestattest vindt u de acties die u kan ondernemen om een asbestveilige toestand te verkrijgen. Meer informatie per asbestbron vindt u terug in de detailinformatie per asbestmateriaal verder in het asbestattest. Heeft u deze acties uitgevoerd, laat uw asbestattest dan binnen één jaar vernieuwen zodat een asbestdeskundige de nieuwe asbestveilige toestand kan vaststellen in het nieuwe asbestattest.

Asbest beheren en verwijderen

Asbest zorgvuldig beheren

Indien er asbestmaterialen aanwezig zijn in of rondom het gebouw, zorg er dan voor dat deze geen risico vormen voor de gezondheid van mensen of het leefmilieu. Asbest met een (zeer) laag risico hoeft u niet te verwijderen. Bewaak dat het risico laag blijft door ervoor te zorgen dat de toestand niet wijzigt. De toestand kan wijzigen door beschadigingen of veroudering waardoor het asbestmateriaal brozer wordt en asbestvezels kan loslaten. Wijzigt de toestand waardoor het risico verhoogt dan verwijdert u het of neemt u een maatregel om het risico te verlagen indien verwijdering niet mogelijk is.

Asbest verwijderen

De wetgeving beschrijft drie verwijderingsmethodes. De asbestdeskundige geeft in het asbestattest een voorstel voor de aangewezen verwijdermethodiek. Bepaalde asbestmaterialen mag u zelf via eenvoudige handelingen verwijderen of laten verwijderen door een aannemer met werknemers met opleidingsattest “eenvoudige handelingen”. Een erkend asbestverwijderaar mag alle verwijderingsmethodes uitvoeren. Er bestaat geen lijst van aannemers “eenvoudige handelingen”, vraag uw aannemer daarom naar de opleidingsattesten. Een lijst van erkend asbestverwijderaars vindt u op www.asbestinfo.be.

Mag en wil u **zelf verwijderen**? Zorg er dan voor dat:

- u zich vooraf goed informeert op www.asbestinfo.be;
- u zich beschermt met een FFP3-mondmasker, wegwerpoverall en -handschoenen en afspoelbaar schoeisel;
- er geen minderjarigen of derden aanwezig zijn;
- u beschikt over PE-folie en zakken om loskomende deeltjes en afval op te vangen en te verpakken;
- u beschikt over een vernevelaar (water) of fixeermiddel om het asbestmateriaal eerst te fixeren;
- u weet hoe u het asbestmateriaal veilig kan demonteren zonder stof of breuken;
- u beschikt over natte doeken om eventuele resten en stof weg te nemen.

Worden de werken uitgevoerd door een **aannemer** dan is die als werkgever verantwoordelijk om de juiste verwijdermethodiek te bepalen aan de hand van een werkplan. Hij oordeelt of de verwijdering kan door zijn werknemers met opleidingsattest “eenvoudige handelingen” of dat hij moet beschikken over de erkenning als asbestverwijderaar. Bezorg de aannemer steeds vooraf een kopie van dit asbestattest. Hij moet oordelen of nog een aanvullende destructieve asbestinventarisatie nodig is om ingesloten asbest op te sporen. Soms kan het nodig zijn om bijkomend monsters te laten nemen, bijvoorbeeld bij pleisterwerk om preciezer niet-asbesthoudende van asbesthoudende zones te onderscheiden.

Het is altijd verstandig meerdere en gedetailleerde offertes te vragen. Vergelijk ze goed en kijk na of de aannemer voldoet om de asbestverwijdering te mogen uitvoeren en welke maatregelen hij voorziet om veilig te werken. Vraag de aannemer naar het werkplan waarin dit beschreven staat. Goedkoop is vaak duurkoop: een onjuiste asbestverwijdering kan gezondheidsrisico's veroorzaken en extra kosten betekenen voor het opruimen van asbestresten.

Werkt u samen met een architect? Bezorg hem dan zeker ook vooraf een kopie van het asbestattest.

Asbest mag u niet verbergen

Asbest insluiten mag niet tenzij dit in afwachting van verwijdering nodig is om het risico te verlagen of om het veilig te beheren. Als u asbest insluit, moet u dit steeds melden aan de asbestdeskundige die uw asbestattest opmaakt.

Asbest dat bij werken eenvoudig bereikbaar wordt, moet u verwijderen. Opnieuw insluiten mag niet.

Asbestafval

Asbestmaterialen hergebruiken mag niet. Het aantreffen van ongebruikte of gedemonteerde asbestmaterialen of achtergelaten asbestresten rapporteert de asbestdeskundige daarom in regel als asbestafval. Asbestafval moet u altijd tijdig wegnemen, het achterlaten of opslaan is verboden tenzij u daarvoor over een vergunning beschikt. Kleine hoeveelheden asbestcementafval kan u verpakt afleveren op uw recyclagepark.

Indien eenvoudig bereikbaar asbestafval aanwezig is, moet u dit wegnemen om een asbestveilige toestand te verkrijgen. Is het niet eenvoudig bereikbaar, dan moet u maatregelen nemen zodat het geen risico kan vormen voor de mensen of het leefmilieu.

Onroerend erfgoed

Op percelen kan zich beschermd onroerend erfgoed bevinden. Of dit voor uw gebouw het geval is, kan u raadplegen op de databank van het agentschap Onroerend Erfgoed: <https://geo.onroenderfgoed.be>.

Het beschermingsbesluit verduidelijkt wat er precies beschermd is: bv. het geheel van de constructie en omgeving, enkel de constructie, enkel delen van de constructie of cultuurgoederen. Het besluit vermeldt ook welke vorm van bescherming van toepassing is: monument, cultuurhistorisch landschap, stads- en dorpsgezicht of archeologische site.

Voorliggend asbestattest geeft u advies over hoe om te gaan met asbesthoudend materiaal. Indien het asbesthoudend materiaal ook een beschermd statuut heeft, kan u advies vragen aan het agentschap Onroerend Erfgoed. Zo vermijdt u dat u de erfgoedwaarde van beschermd onroerend erfgoed aantast. Ook komt u zo te weten of er een melding of toelating nodig is om het asbesthoudende beschermde materiaal te verwijderen.

Het agentschap is bereikbaar via:

- telefoon: 02 553 16 50
- e-mail: info@onroenderfgoed.be
- website: <https://www.onroenderfgoed.be/contact>

Wanneer mijn asbestattest laten vernieuwen?

Geldigheidsduur

Doorheen de tijd kan de situatie in of rondom een gebouw wijzigen. Ook de toestand en het risico van aanwezige asbestmaterialen kan veranderen. Daarom vermeldt het voorblad van uw asbestattest een datum tot wanneer het geldig is. In het geval geen asbest werd aangetroffen, vermeldt het asbestattest geen geldigheidstermijn. Enkel bij een verkoop mag de geldigheidstermijn niet verstreken zijn. Om te voldoen aan de mijlpaal 2032 maakt dat niet uit. Om het asbestattest te actualiseren, laat u een asbestdeskundige ter plaatse de toestand opnieuw controleren en rapporteren in een nieuw asbestattest.

Gewijzigde toestand

Ongeacht de geldigheidsduur van uw asbestattest moet u als eigenaar uw asbestattest toch binnen een termijn van één jaar laten vernieuwen als er sprake is van een gewijzigde toestand. Dit is het geval indien:

- er nieuwe asbestmaterialen zijn aangetroffen;

- de acties vermeld op het voorblad werden uitgevoerd waardoor de toestand van niet-asbestveilig naar asbestveilig wijzigt;
- de toestand van de asbestmaterialen zichtbaar gewijzigd is door een calamiteit of een incident.

De vernieuwing van een asbestattest zal in regel minder kosten dan de eerste opmaak van een volledig asbestattest.

Meer weten?

De Vlaamse overheid bundelt alle informatie rond asbest en haar beleid op de website www.asbestinfo.be. U vindt er de meest actuele informatie over hoe u moet omgaan met asbest en welke ondersteuning er bestaat. Zo kan u steeds goed geïnformeerd aan de slag met uw asbestattest.

Vragen of klachten over uw asbestattest?

Contacteer eerst de asbestdeskundige die uw asbestattest opmaakte. U vindt de naam en het certificaatnummer op het voorblad van uw asbestattest. Op www.asbestinfo.be vindt u de overzichtslijst van asbestdeskundigen en hun gegevens. Blijft u toch nog met vragen zitten, of heeft u een klacht, dan kan u dit melden via www.asbestinfo.be aan de hand van uw attestnummer. De door de OVAM erkende certificatie-instelling waarbij de asbestdeskundige is aangesloten, zal uw klacht behandelen.

Begrippenlijst

Begrip	Toelichting
Asbestmateriaal	<p>Verzamelbegrip voor de aangetroffen asbestverdachte materialen en asbestverdachte afvalstoffen die deel uitmaken van een constructie en een impact hebben op de asbestveiligheid.</p> <p>Asbestverdacht betekent dat de asbestdeskundige op basis van wat hij visueel en auditief vaststelt, oordeelt dat het vermoedelijk asbest bevat. Een asbestverdacht(e) materiaal of afvalstof beschouwen we als asbesthoudend tenzij een labo-analyse aantoont dat het niet-asbesthoudend is.</p>
Destructieve asbestinventarisatie	Bij een destructieve asbestinventarisatie gaat een asbestdeskundige materialen demonteren en beschadigen om onderliggende of ingesloten asbestverdachte materialen te inspecteren. Dit is nodig voor de start van werken zoals sloop- en renovatie of voor herstellings- of onderhoudswerken.
Inspectieprotocol	Het inspectieprotocol is de wettelijke procedure die een asbestdeskundige moet volgen om een correcte asbestinventarisatie uit te voeren voor het opmaken van een geldig asbestattest. Het legt vast welke handelingen minimaal nodig zijn (inspanningsverplichtingen) en hoe die uitgevoerd moeten worden.
Risicobeheersmaatregel	Een maatregel die het risico dat uitgaat van een asbestverdacht materiaal verlaagt van een verhoogd of hoog risico naar een laag risico. De maatregel moet de kans op het vrijkomen of het inademen van asbestvezels verlagen.
Eenvoudig bereikbaar	Asbestmaterialen zijn eenvoudig bereikbaar indien ze waarneembaar en weg te nemen zijn zonder impact op de stabiliteit en erfgoedkenmerken van een constructie. Ze moeten ook onbedekt zijn tenzij de bedekking kan weggenomen worden zonder het te beschadigen of tenzij de bedekking louter bestaat uit een laag verf, coating, behang, kunststof of textiel.
Veilig beheer	<p>Dit betekent:</p> <ul style="list-style-type: none"> • de toestand van asbestmaterialen met een laag risico behouden; • een verhoogd of hoog risico van niet-eenvoudige bereikbare asbestmaterialen en -afval verlagen naar een laag risico en behouden;
Eenvoudige handelingen	<p>Begrip uit de wetgeving dat de methode beschrijft voor de verwijdering van asbestmaterialen die een werknemer met opleidingsattest "eenvoudige handelingen" of een particulier zelf mag uitvoeren. Alle andere asbestverwijderingen mogen enkel door erkende asbestverwijderaars worden verwijderd.</p> <p>Deze verwijderingsmethode betekent dat het asbestmateriaal eenvoudig kan weggenomen worden (bv. door het los te schroeven) met minimale risico's op beschadiging waarbij asbestvezels kunnen vrijkomen.</p>
Erkend asbestverwijderaar	Aannemers erkend voor de verwijdering van asbestmaterialen via "eenvoudige handelingen" maar ook voor asbestverwijderingen via de methodiek van "hermetische zone" of "couveusezak".

Roerend goed

Objecten of goederen die niet duurzaam verbonden zijn met een constructie of in de grond om ter plaatse te blijven. Het gaat over losse, verplaatsbare zaken zoals bijvoorbeeld gereedschap, voertuigen of materieel. Indien ze asbestverdacht zijn, maken ze toch geen deel uit van de asbestmaterialen waarvoor acties nodig zijn om een asbestveilige toestand te verkrijgen of behouden.