



Elektrische installaties op laagspanning en op zeer lage spanning (Boek 1 - KB 8/09/2019) - Algemene Directie Energie

 Datum van het bezoek:	04/05/2026
 Volgend bezoek vóór:	
 Agent-bezoeker:	Dempsey Bouttelgier

BESLUIT : NIET CONFORM

Identificatie van derden

Opdrachtgever	
Naam	PEB CERTI BV
Adres	Blaisantvest 105 -, 9000 Gent, België
Eigenaar, uitbater of beheerder	
Naam	Eigenaar Zeedijk-Heist 233, 8300 Knokke-Heist
Adres	ZEEDIJK-HEIST 233, 8301 KNOKKE-HEIST, België 21
Installateur	
Naam	
BTW	

Identificatie van de elektrische installatie

Adres	ZEEDIJK-HEIST 233, 8301 KNOKKE-HEIST, België 21
Meternummer	1SAG3200329365
Netbeheerder naam	Fluvius
Gebouw	Appartement
EAN-Code	541448820044707581

Atlas Controle VZW

Erkend controleorganisme

Hoofdkantoor: Lambermontlaan 127 1030 Schaarbeek

Tel: +32 2 726 64 04 | Mail: office@atlascontrole.be

BTW BE0732536476 | RPR Brussel

Wetgeving



AREI. Algemeen Reglement op de elektrische installaties.

Aard onderzoek:	Oude Installatie - Andere (8.4)
Datum van de uitvoering van de installatie	Vóór 01/10/1981
Funderingen	Vóór 81

Identificatie van de elektrische installatie en gegevens verdeler

Meter/bord verbinding	XVB 4X10
Net spanning	3 x 230 V
Algemene bescherming	40 4P
Maximum beveiliging	40 4P
Aantal verdeelborden	1
Hoofd differentieelschakelaar	Aardingspen
Aansluitingen	NOK

Differentieels

Beschrijving	Type	In (A)	ΔI_n (mA)
AC-40A-30mA	AC	40	30

Elektrisch paneel(en)

Nombre de Circuits	Protection	Doorsnede	Referentie	Type
9	ALSB			Hoofdbord



Photo

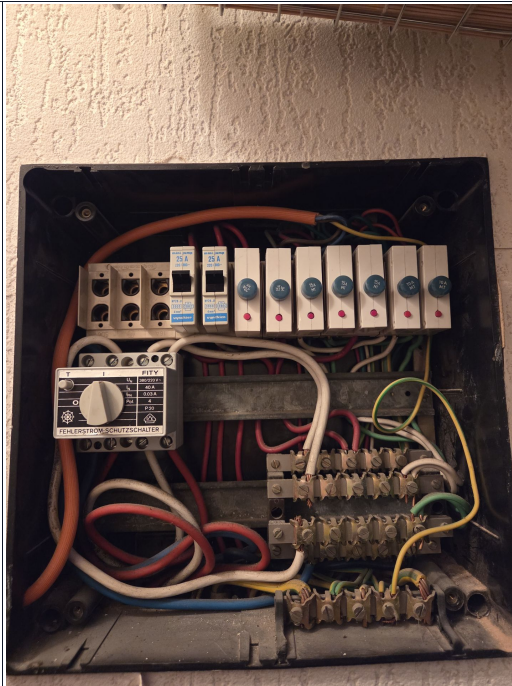

Resultaten van de controle

Testapparatuur: FLK-TI-008 / 5283137

Schema's en situatieplannen	NOK
Equipotentiale verbindingen	NOK
DK Test van DSR	NOK
ΔI_n	NOK
Controle van de staat	NOK
Spreidingsweerstand	27.7 Ω
Isolatie	26.8 M Ω
Opgesteld materieel	NOK
Beschermingsinrichtingen tegen directe aanraking	NOK
Beschermingsinrichtingen tegen indirecte aanraking	NOK
Beschermingsinrichtingen tegen overstroom	NOK

Schema's, plannen en documenten van de installatie

Schema's en situatieplannen	NOK
-----------------------------	-----

Inbreuken

Code	Bewoordingen	Paragraaf
Schema's & administratief		
108	Eendraadsschema is niet aanwezig, is onvolledig of komt niet overeen met de installatie.	L1 2.12 ; 2.13 ; 3.1.2.1; 9.1.1; 9.1.2
102	Situatieplan is niet aanwezig, is onvolledig of komt niet overeen met de installatie.	L1: 3.1.2.; 9.1.1.; 9.1.2.
Elektrische kast(en)		
201	De nominale spanning dient duidelijk vermeld te worden op een oordeelkundig gekozen plaats.	L1 3.1.3.3
206	Het schakelbord dient vervangen te worden, de beschermingsgraad tegen rechtstreekse aanraking is onvoldoende.	L1: 5.3.5.1.
208	De niet-gebruikte invoeringen van het schakelbord of kast dienen afgedicht te worden.	L1: 4.2.2.3.; 5.1.4.; 5.3.5.1.
210	De aanduiding van de stroomkringen en/of apparatuur, aansluitklemmen, enz. dient aangebracht of vervolledigd te worden. Aanduiden met letters niet met cijfers.	L1: 2.8.1.; 3.1.3.; 5.3.6.1.; 5.3.6.2.; L3: 2.8.1.2.; 3.1.3.; 5.3.6.1.
Metingen en tests		
303	De continuïteit van de beschermingsgeleider(s) naar de aarde dient verzekerd te worden.	L1 4.2.3.2 , 4.2.4.3
Differentieel		
501	Een algemene differentieelschakelaar voorzien met een nominale stroomsterkte van minstens $I_n = 40A$, een maximale gevoeligheid van 300mA, type A en een verzegelingsinrichting.	L1 4.2.3.4
Overstroombeveiliging		
610	Ontbreken van calibreerelementen voor de smeltveiligheidshouders, de penautomaten en de aansluitingsautomaten.	L1 5.3.5.5
Installatie		
704	De invoer van de kabels in het elektrisch materiaal dient herzien te worden.	L1 5.2.1
Leidingen		
803	De leidingen moeten over hun gehele traject bevestigd worden met aangepaste bevestigingsmiddelen.	L1 5.2.1.5
808	De geleiders van het type VOB moeten in daarvoor bestemde buizen, kabelgoten geïnstalleerd worden.	L1: 5.2.9.3.; L1:5.2.9.6.
801	De kabels van het type naast-elkaar (VTLmB), platte kabel onder PVC-mantel (LMVVR), COAX, VVT, H05VVF, H07RN-F en R2V (NF) zijn verboden en moeten vervangen worden door kabels van het type XVB.	L1 5.3.1.2
Overstroombeveiliging		

Code	Bewoordingen	Paragraaf
620	Zekeringen en automaten ter bescherming van éénzelfde stroombaan moeten dezelfde nominale stroomsterkte hebben.	L1:4.4.1.5.
Differentieel		
511	Een differentieel type AC is niet toegelaten.	L1:4.2.3.4. (a.1)).
Elektrische kast(en)		
236	De genaakbare, naakte delen onder spanning (actieve delen) in het schakel- en verdeelbord zijn onvoldoende afgeschermd.	L1:4.2.2.3.;L1:5.3.5.1.a.

Opmerkingen

Besluit van de controle

De door Atlas Contrôle uitgevoerde inspectie was gericht op de zichtbare delen van de installatie die normaal toegankelijk zijn. De elektrische installatie voldoet niet aan de eisen van Boek 1 van de AREI (Koninklijk Besluit van 8/09/2019: C-2020/30795 + C-2020/30794) betreffende elektrische installaties met lage en zeer lage spanning.

De door Atlas Contrôle uitgevoerde inspectie had betrekking op de zichtbare delen van de installatie die normaal toegankelijk zijn.

Een aanvullend bezoek moet door Atlas Controle worden uitgevoerd vóór . De werkzaamheden die nodig zijn om de geconstateerde overtredingen op te heffen, moeten onverwijld worden uitgevoerd.

Bezoekagent

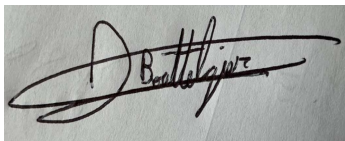

Plichten van de eigenaar, beheerder of huurder van de installatie



De verplichting om het verslag te bewaren in het dossier van de elektrische installatie.

De verplichting om alle wijzigingen aan de elektrische installatie op te nemen in het dossier.

De verplichting om de toezichthoudende ambtenaar van de Federale Overheidsdienst Energie onmiddellijk op de hoogte te brengen van elk ongeval met personen dat rechtstreeks of onrechtstreeks veroorzaakt wordt door de aanwezigheid van elektrische installaties.

Bijlagen

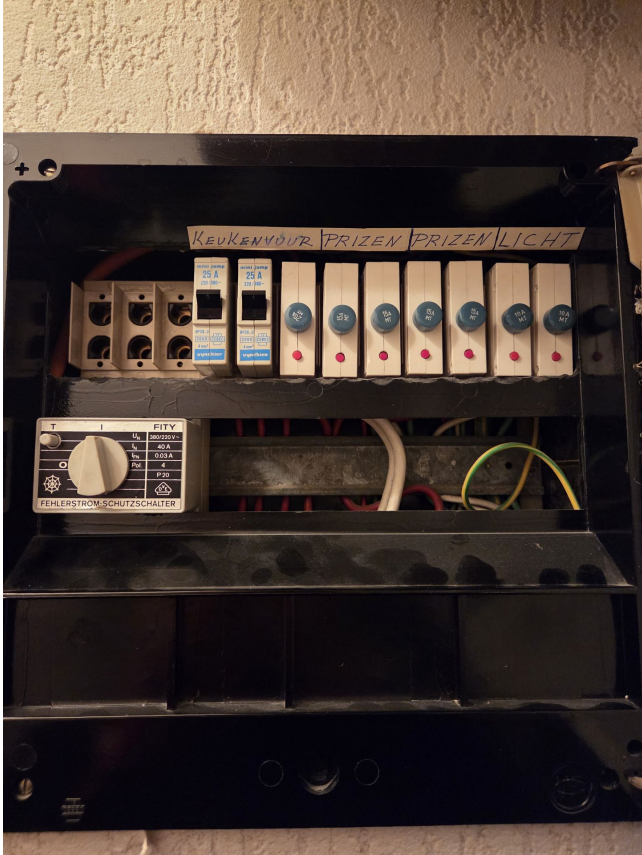
Bewoordingen	Foto
teller	

Bewoordingen	Foto
inbreuk	
inbreuk	

Bewoordingen	Foto
inbreuk	

Bewoordingen	Foto
inbreuk	