

# LOT 15

## Références cadastrales

COMMUNE DE DURBUY – Dixième division – Tohogne – Section E :

- Bois « Bois de Longueville », cadastré sous numéro 0593AP0000 d'une contenance de seize ares cinquante centiares (16a50ca), R.C. : 2 € ;
- Bois « Bois de Longueville », cadastré sous numéro 0560CP0000 d'une contenance de six ares quatre-vingt centiares (06a80ca), R.C. : 1 € ;

## Descriptif

Parcelle de taillis sise a chemin forestier en légère pente a proximité du village de Coquaimont. Le bien est repris en zone forestière au plan de secteur et est libre d'occupation. Hors Natura 2000.

Localisation

Scannez QR Code



ou

cliquez ci-dessous



# LOT 15 - Plan de localisation

LOT 15 : 50°23'26" - 5°27'45"

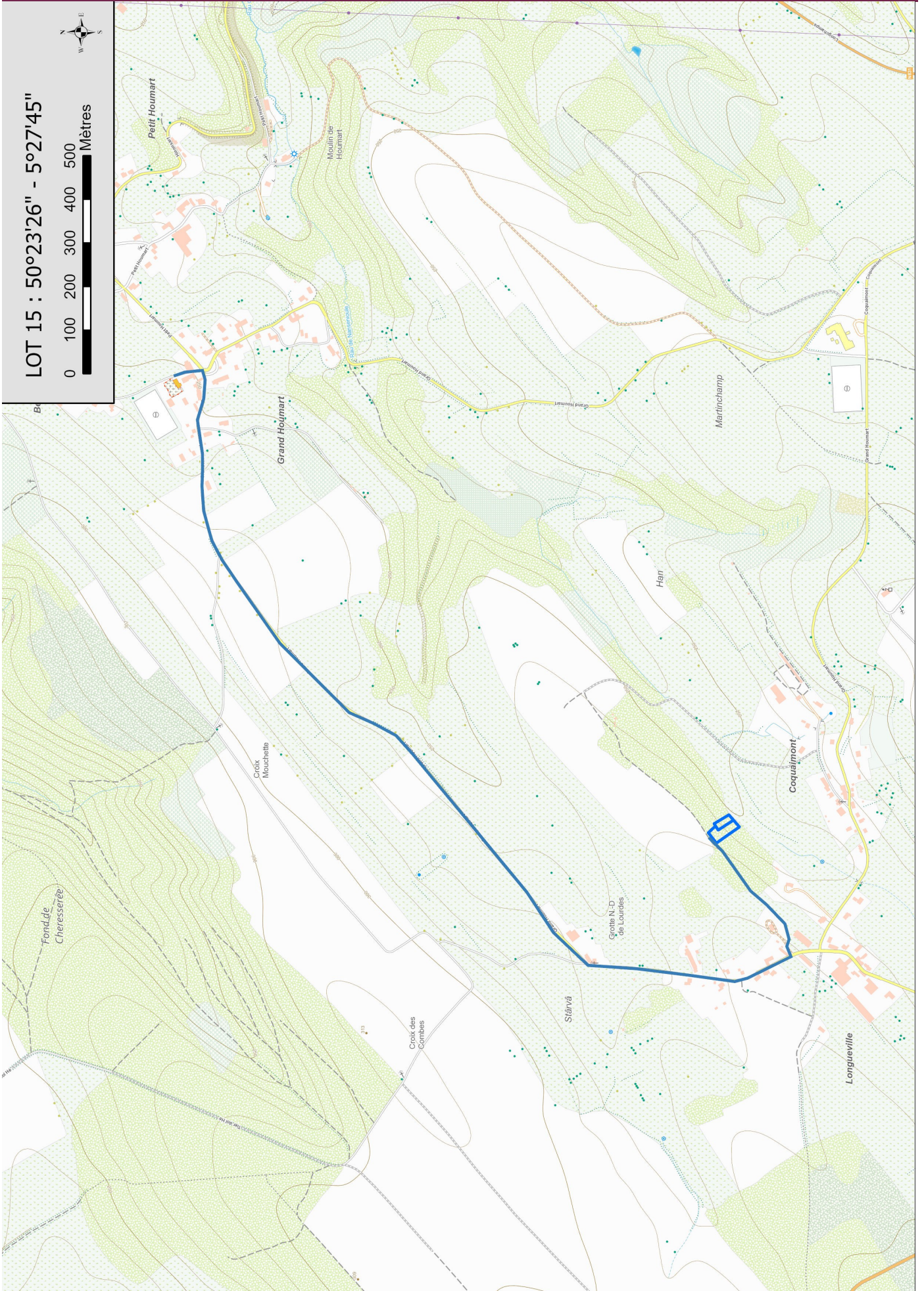

# LOT 15 - Plan Ortho 2023

LOT 15 : 50°23'26" - 5°27'45"

0 10 20 30 40 50  
Mètres



SFW (2023)

# LOT 15 - Plan cadastral

LOT 15 : 50°23'26" - 5°27'45"



0 10 20 30 40 50  
Mètres

