

BOUWVERGUNNING

Nr 1516 van het register
der Bouwvergunningen

Jaar 1976

Minuut

2 verzendingen

De Stadsingenieur - Directeur
Dienst Werken :

4°/VB

1 + 5 verzendingen

HET COLLEGE VAN BURGEMEESTER EN SCHEPENEN,

Gelet op de aanvraag ingediend door M^r de heer Luk VAN HAVERBEKE,
Adriaan de Gerlachestraat, 4, Zeebrugge

met betrekking tot een perceel gelegen Zeedijk, 20, Zeebrugge
en strekkende tot het bouwen van een appartementsgebouw

Overwegende dat het bewijs van ontvangst van die aanvraag de datum draagt van 10.09.1976 ;

Gelet op de wet van 29 maart 1962 houdende organisatie van de ruimtelijke ordening en van de stede-
bouw, gewijzigd bij de wetten van 22 april 1970 en 22 december 1970;

Gelet op artikel 90, 8°, van de gemeentewet, zoals het bij artikel 71 van voornoemde wet gewijzigd is;

Gelet op het koninklijk besluit van 6 februari 1971 betreffende de behandeling en de openbaarmaking
van de bouwaanvragen;

(1) Overwegende dat er voor het gebied waarin het perceel begrepen is, een bij koninklijk besluit
van 27.09.1973 (Strandwijk) goedgekeurd bijzonder plan van aanleg bestaat, niet zijnde een
plan als bedoeld in artikel 17 van voornoemde wet;

(1) Overwegende dat de werken uitgevoerd of de handelingen verricht zullen worden binnen het gebied
van een verkaveling waarvoor door het schepencollege op // vergunning
verleend is; dat deze vergunning niet vervallen is;

(1) (2) Gelet op de beslissing van // van de gemachtigde ambtenaar,
waarbij op met redenen omkleed voorstel van // van het college afwij-
king wordt toegestaan van bedoeld :

— (1) plan van aanleg,

— (1) verkavelingsplan;

(1) Overwegende dat de in de aanvraag bedoelde werken of handelingen van geringe omvang zijn en
daarvoor luidens de bepalingen van het koninklijk besluit genomen ter uitvoering van artikel 45, § 1,
van de wet van 29 maart 1962, het voorafgaand advies van de gemachtigde ambtenaar dan ook niet
vereist is;

(3) Gelet op de algemene verkavelingsverordeningen;

(3) Gelet op de gemeentelijke verkavelingsverordening;

(3) Gelet op de algemene bouwverordeningen;

(3) Gelet op de gemeentelijke bouwverordening;

BESLUIT :

ART. 1. - De vergunning wordt afgegeven aan M^r de heer Luk VAN HAVERBEKE,
Adriaan de Gerlachestraat, 4, Zeebrugge

die ertoe gehouden is :

Rooilijn : na te volgen de rooilijn van de rijksweg, dewelke is aan te geven door
Bruggen en Wegen - Dienst der Kust (advies bijgevoegd).

Riolering : regen- en afvalwaters samen met één aansluiting op het straatriool te ver-
binden met tussenschakeling van een ruime en steeds toegankelijke controleput, en dit
na afzonderlijke machtiging en onder toezicht van de Dienst Werken.

Diepte riolering : 2,80 m. onder de rijweg.

Hoogtepeil : is aan te geven door Bruggen en Wegen - Dienst der Kust.

Bemerking : Het gebruik van vergruizelaars is ten strengste verboden.

Bemerking : De bepalingen van bijgevoegd brandpreventieverslag dienen stipt nagevolgd te
worden.

ART. 2. - (4) De werken of handelingen waarvoor vergunning is verleend, mogen niet langer dan tot

// in stand blijven.

ART. 3. - Een afschrift van dit besluit wordt gezonden aan de aanvrager alsmede aan de gemachtigde
ambtenaar voor de eventuele uitoefening van het schorsingsrecht door laatstgenoemde.

ART. 4. - De vergunninghouder geeft het college van burgemeester en schepenen alsmede de gemach-
tigde ambtenaar bij aangetekende brief kennis van het begin der werken of handelingen waarvoor
vergunning is verleend, ten minste acht dagen vóór de aanvatting van die werken of handelingen.

ART. 5. - Deze vergunning brengt geen ontheffing mede van de verplichting tot het aanvragen van de
vergunningen die door andere wetten of verordeningen, met name door het algemeen reglement voor
de arbeidsbescherming, zijn voorgeschreven.

Te Brugge, 4 februari 1977

De Secretaris,

Burgemeester en Schepenen,

L. Verstraete

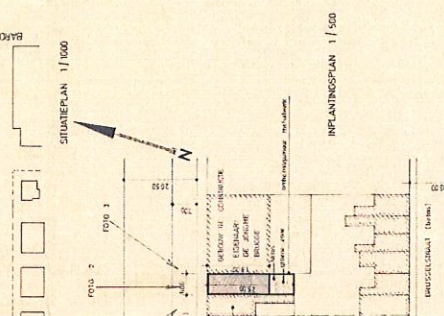
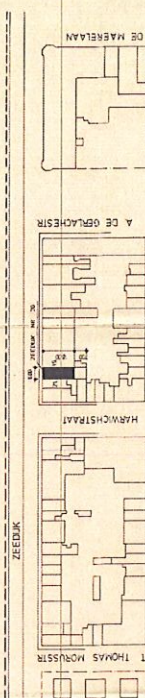

HEEL ALLE DIMENSIES EN IN REDE VERHOUDEN NAAR ANDERE WINKEL
 1:500 "OMGEVING" WINKEL EN VERHOUDEN NAAR 1:500

STAD BRUGGE (NAUW ZEEBRUGGE)
 ONTWERP VOOR HET BOUWEN VAN
 EEN APARTMENTSBOUW
 GELEGEN ZEEDUIK N° 20 TE
 ZEEBRUGGE (NA AFBRAUK RESTAAND BOEDOUW)
 GEKEND OP HET KADASTER
 ONDER SECTIE R 625 1/3
 VR van: Dhr L. VANHAYVERBEKE
 A. DE GERLACHESTR. 4
 ZEEBRUGGE
 8380

ARCHITECT BRUNO VAN HANDELINGEN - REST 83000 ZEEBRUGGE - BELG TEL. 050/51 22 12	DE BOUWHEER W. VAN HANDELINGEN
TECHNISCHE VERBODING	VERDEEPTEN
PLAN N° 1	KELDER, BELUKLOEPS
SCHAAL: 1:50	VERDEEPTEN
DATE: 2008-09-29	TECHNISCHE VERBODING

VOOR AANVAARDING
 VAN HET ONTWERP VAN HET ALLE ZIJNDE OP 2 EN 3 VERDIEPING
 OP AANTONINGEN EN 2 VERDIEPING EN EEN VERDEEPTEN N° 50 IN HOPWAL
 MODEL BIJ 45 HET AURONDRIGHEID INHOUDENDE
 DE 5 EN 6 DE TECHNISCHE VERBODING

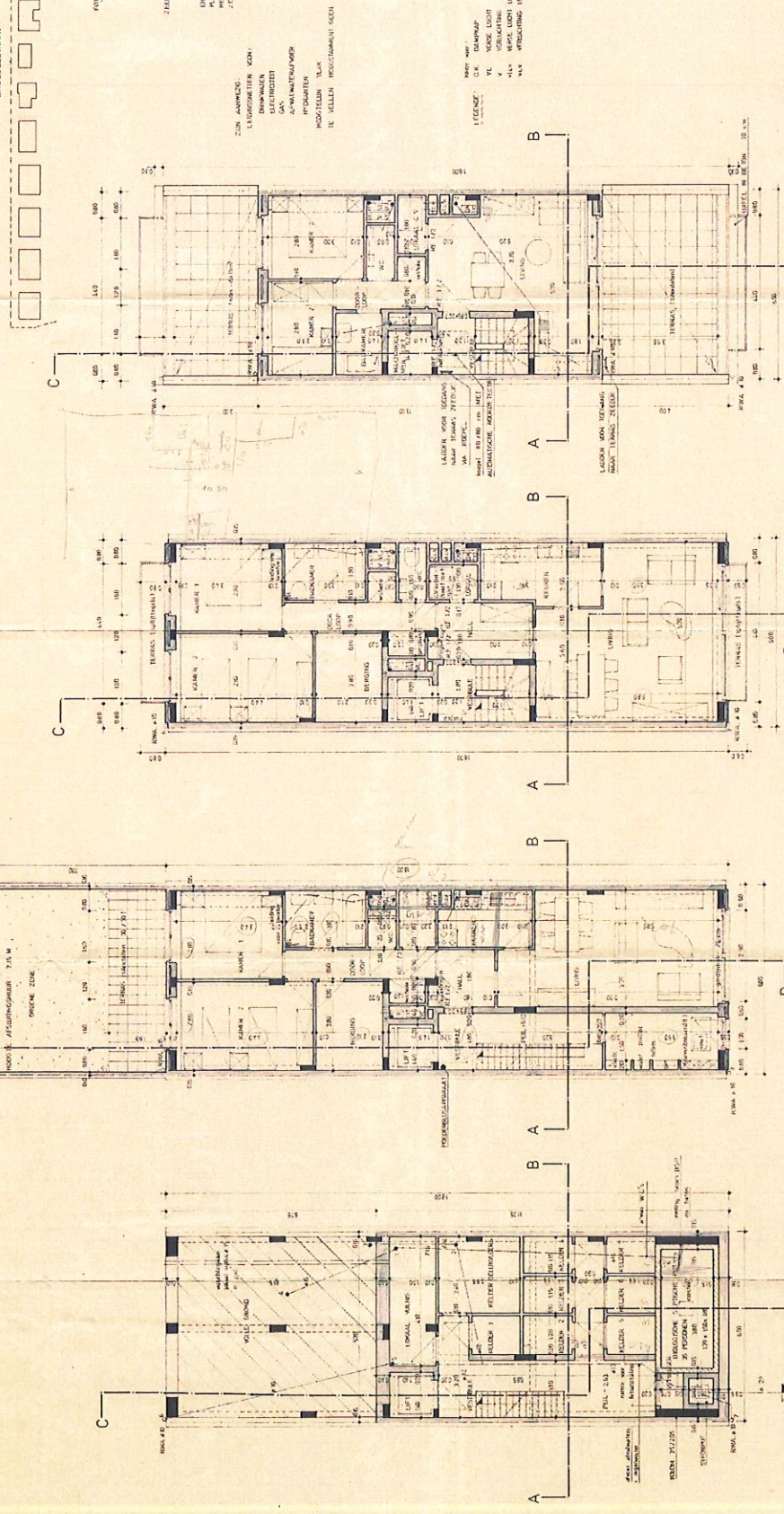

GRONDPLAN KELLER
 GELUKKIGERS
 TYPE VERDIEPING
 TECHNISCHE VERDIEPING

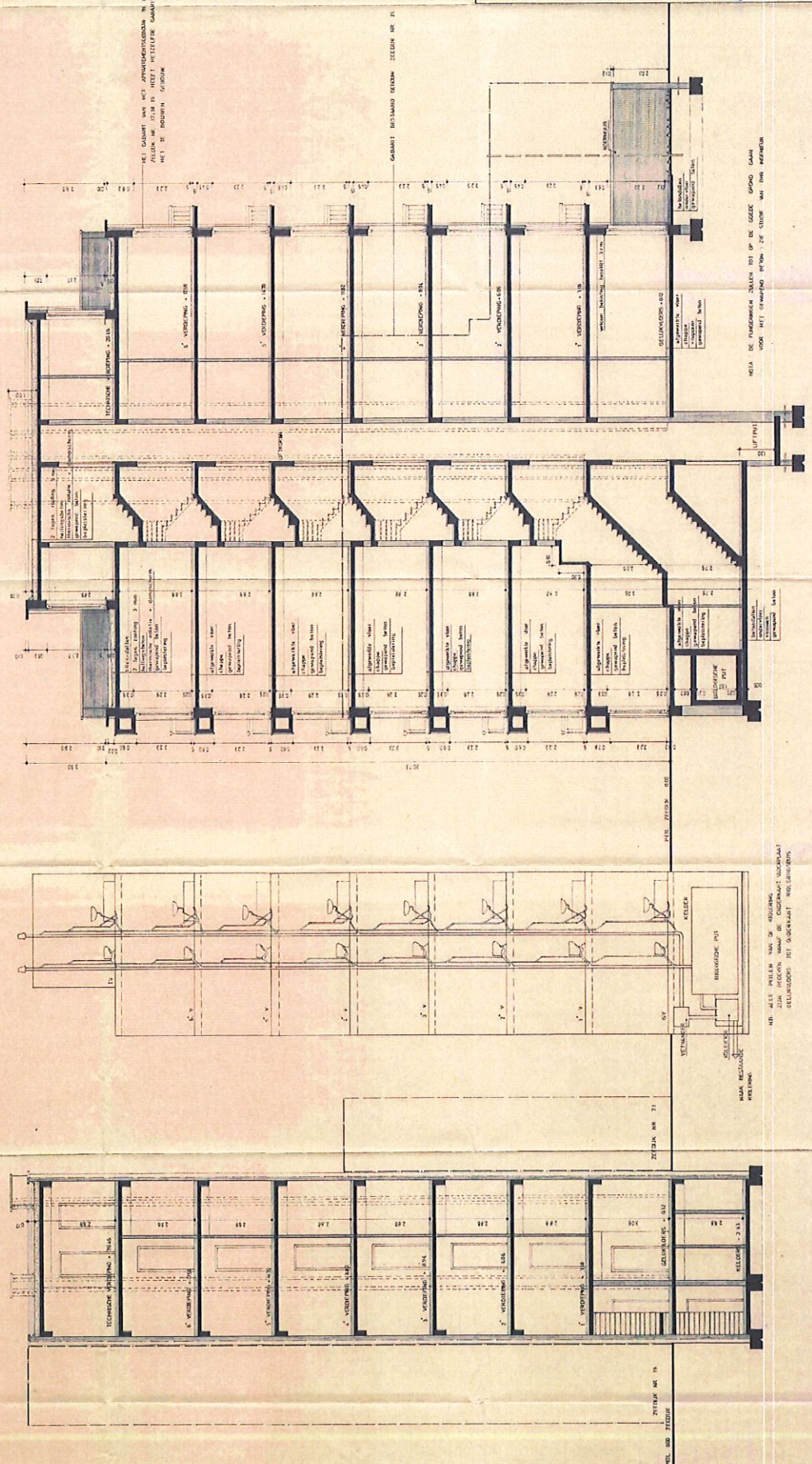

DE GAARDI VAN HET APPARTEMENTSGEBOUW IN OPMONT
 VAN HET HOOFD IN HET NEDERLANDSE
 MET HET NEDERLANDSE
 MET HET NEDERLANDSE

GARANT BESTAAND GEBOUW ZIELEN NR 21

WELKE DE FUNDAMENTEN ZALLEN TOT OP DE GAAK GROND GAAN
 VOOR HET TOEGEFUURDE WERK, DIE STILTOE VAN HET WERK

DOORSNEDE A - B

DOORSNEDE C - D

STAD BRUGGE (NIVK - ZEEBRUGGE)
 ONTWERP VOOR HET BOUWEN VAN
 EEN APPARTEMENTSGEBOUW
 GELEGEN ZEEBUK N° 20 TE
 ZEEBRUGGE (NA AFBRAUK BESTAAND GEBOUW)
 GEKEND OP HET KADASTER
 ONDER SECTIE R 625 Y/3
 VR van: Dhr. L. VANHAVERBEKE
 A DE GERLACHESTR 4
 8380 ZEEBRUGGE

ARCHITECT
 ERIC WOBESTYN
 ELZABETHEN 29A
 8000 BRUSSEL
 TEL. 0272.51.32.17

DWERSDOORSNIJDE A - B
 LAERSDOORSNIJDE C - D

PLAN N° 3
 SCHAAAL 1:50

DE BOUWMEESTER
 (Signature)

DATUM: 23 JUNI 1977

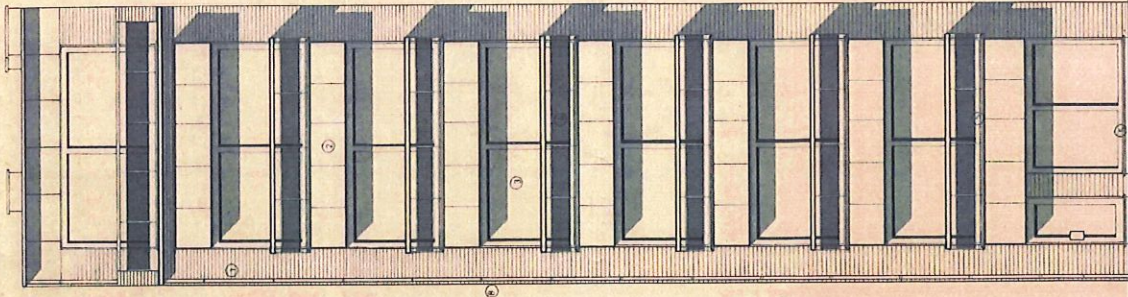

GEVEL ZEEDIJK

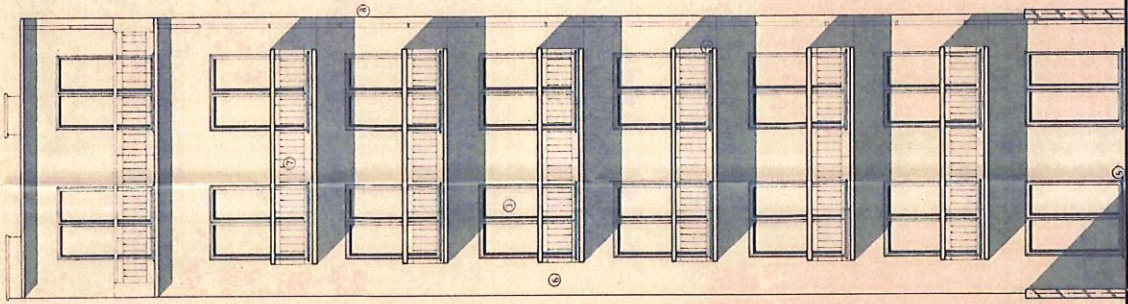

ACHTERGEVEL

- 1 HOOFDWEGEELSTEEN POMEIS FORMAL (DONKERBROWN)
- 2 KUNSTMATIG WITSTEEN
- 3 RAMEN IN ALUM (NATUURLEER) OF PVC (ANTRACIET)
- 4 BALUSTRADE IN ALUM (NATUURLEER) MET GEFUMEERD VEILIGHEIDSGLAS
- 5 DORPELS IN BLAUWE HARDSTEEN
- 6 BUISGATEDEDE MACHESTEEN OM TE SCHILDEREN (WIT)
- 7 BALUSTRADE IN ALUM (NATUURLEER)
- 8 REGENAFVOERBUZEN IN ZNKK OF PVC

PEIL 0,00 ZEEDEUK

10 SEPTEMBER 1976 4/5

STAD BRUGGE (WILK ZEEBRUGGE)
ONTWERP VOOR HET BOUWEN VAN
EEN APPARTEMENTSGEBOUW
GELEGEN ZEEDEUK N° 20 TE
ZEEBRUGGE (NA AFBRAAK BESTAAND GEBOUW)
GEKEND OP HET KADASTER
ONDER SECTIE R 625 Y/3
VR van: Dhr. L. VANHAVERBEKE
A. DE GERLACHESTR 4
8380 ZEEBRUGGE



D. S. Stads- en Gemeentebestuur
GEBUW N° 1
Koningstraat 1
8000 BRUSSEL
0 4 FEB. 1977
A. De Gerlache
Stads- en Gemeentebestuur

10 SEPTEMBER 1976

DATEM - 66-08-76

PLAN N° 2

SCHAAL: 1 : 50

DE BOUWHEER

ARCHITECT
ERIC WOESTYN
ELIZABETLAAN 72
8390 ZEEBRUGGE
TELEFONUMMER 050 / 51.32.77

VOOR- EN ACHTERGEVEL

