

SITUERINGSPAN

schaal 1/20000

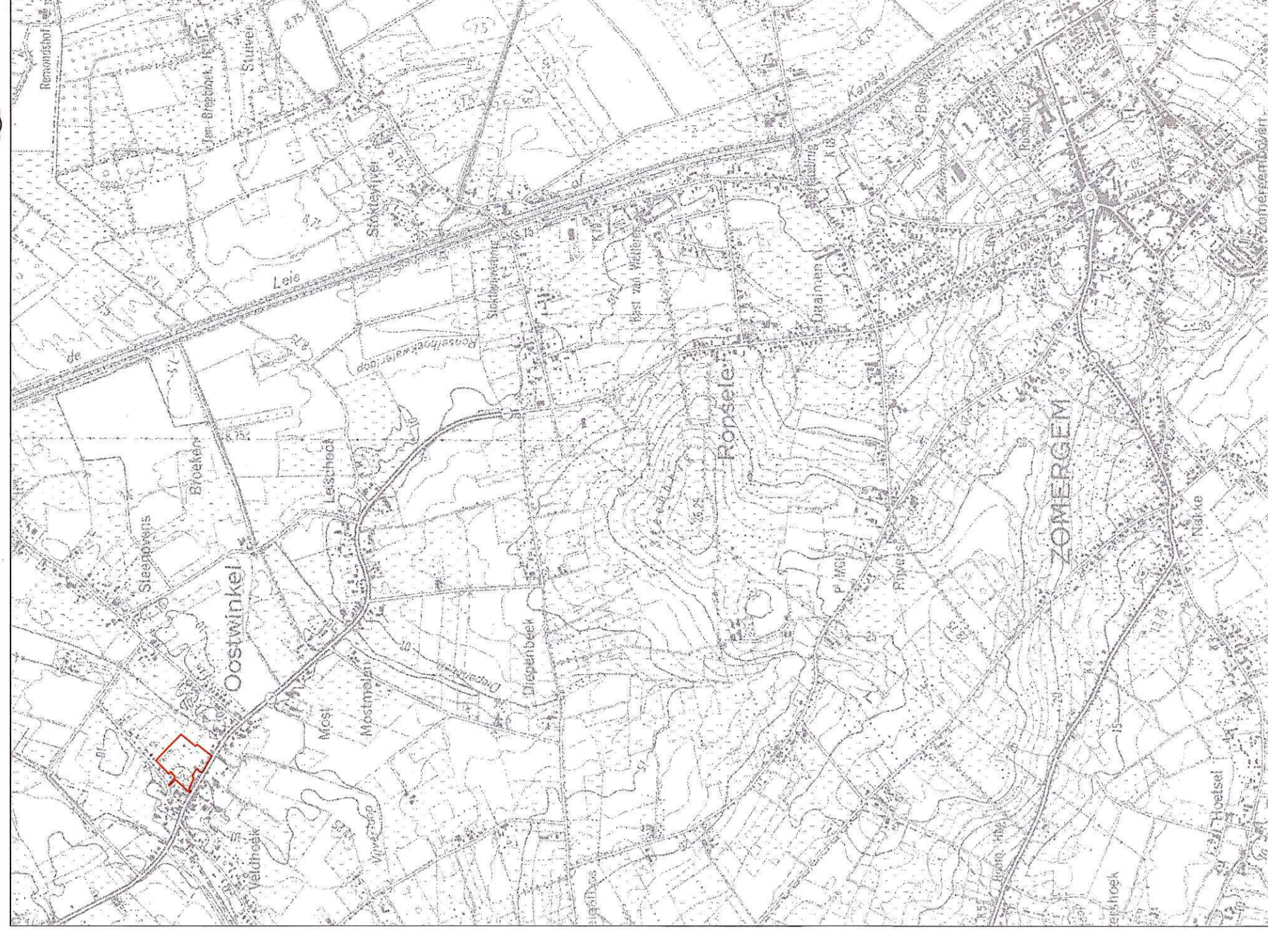

LEGENDE BESTEMMINGSPLAN

- - - Grens van het BPA
- Zones voor woningen**
  - Zone voor open bebouwing (art.3.2.)
  - Zone voor halfopen bebouwing (art.3.3.)
  - Zone voor gesloten bebouwing (art.3.4.)
  - Zone voor meergezinswoningen (art.3.5.)
  - Zone voor private parkeergarages (art.3.6.)
  - Zone voor achteruitbouw (art.3.7.)
  - Zone voor koeren, erven en hovingen (art.3.8.)
- Gebieden voor openbaar nut**
  - Zone voor rijwegen (art.4.1.)
  - Zone voor voetgangers, fietsers en diensten (art.4.2.)
  - Reservatiezone voor ontsluitingswegen (art.4.3)
  - Zone voor parking (art.4.4.)
  - Bufferzone (art.4.5.)
  - Zone voor openbare parken en speeltuinen (art.4.6.)
  - Zone voor plein (art.4.7.)
  - Zone voor kerk en kerkhof (art.4.8.)
  - Zone voor park met uitbreiding kerkhof (art4.9.)
  - Gerangschikt monument - kerk

**OPMERKING:**  
De afstanden op het plan zijn indicatief. De juiste afmetingen moeten ter plaatse opgenomen worden.

GEZIEN EN VOORLOPIG AANGENOMEN DOOR DE GEMEENTERAAD IN ZITTING VAN: 23/06/07

OP BEVEL: DE BURGEMEESTER DE SECRETARIS GEMEENTEZEGEL

HET COLLEGE VAN BURGEMEESTER EN SCHEPEN BEVESTIGT DAT ONDERHAVIG PLAN TER INZAGE VAN HET PUBLIEK OP HET GEMEENTEHUIS WERD NEERGELEGD VAN: 27/07/07 TOT: 27/08/07

OP BEVEL: DE BURGEMEESTER DE SECRETARIS GEMEENTEZEGEL

GEZIEN EN DEFINITIEF AANGENOMEN DOOR DE GEMEENTERAAD IN ZITTING VAN: 01/09/07

OP BEVEL: DE BURGEMEESTER DE SECRETARIS GEMEENTEZEGEL

**VLAAMS GEWEST**

GEMEENTE ZOMERGEM

**B.P.A. nr.2 OOSTWINKELDORP**

BESTEMMINGSPLAN

OPDRACHTGEVER VAN GEMEENTEBESTUUR VAN ZOMERGEM

PLAN nr. 4

Schaal : 1/500 Datum : 25/10/00

Stedenbouwkundige ontwerper:  
Planoloog, Raf Mandenvelt  
Lay-out & tekenwerk, Sam Pauwels

Opgemaakt door:  
**VANSTEEELANDT bvba**  
Landmeters- en ingenieursbureau  
Overdam 14 B-9930 Zomergem  
Tel. : +32 (0) 91372.76.50  
Fax. : +32 (0) 91372.44.47  
e-mail : office@vansteelandt.be

Wijzigingen

Voor BVBA Vansteelandt:  
Tom Vansteelandt  
W. WITTOCK  
i.o. Jeroen Maes