

Atlas Controle  
Chaussée De La Hulpe 181 box 1  
1170 Brussels

## VERSLAG VAN ONDERZOEK: HUISHOUDELIJKE ELEKTRISCHE INSTALLATIE

**Verslag Nr:**

34.012

**Datum van bezoek:**

28-11-2023

**Plaats van het onderzoek:**

Bevrijdersstraat 32 - 9180 Moerbeke-Waas  
België

**Testeur d'installation:**

**Inspecteur:**

Ertugrul Sener

**Aard onderzoek:**

Controlebezoek (Livre 1 6.5)

**De datum van opstelling:**

V1 28-11-2023 10:02:14

**Volgend controlebezoek:**

28-11-2048

### Opdrachtgever

**Naam**

PEB Certi

**Adres**

Blaisantvest, 105, 9000 Gent, Belgique

**Telefoon**

+32 2 466 45 66

**Email**

epc.certi@gmail.com

### Wetgeving



663 - INSP

AREI. Algemeen Reglement op de elektrische installaties.

### Algemene gegevens

**Adres van de installatie**

Bevrijdersstraat 32 - 9180 Moerbeke-Waas België

**Gebouw**

Huis

**Eigenaar**

Eigenaar Bevrijdersstraat 32 - 9180 Moerbeke-Waas

**Adres van de eigenaar**

Bevrijdersstraat 32 - 9180 Moerbeke-Waas België

**Installateur**

### Gegevens verdeler

**DNB**

Fluvius

**Nummer teller**

1SAG3100422268

**EAN code**

**Meter/bord verbinding**

XVB 4X10

**Net spanning**

3 x 400 V + N

**Maximum beveiliging**

20 A 4P

Atlas Controle

Chaussée De La Hulpe 181 box 1

1170 Brussels

## Onderzoek

Schémas/plans	Equipotentiale verbindingen	Fundamenten	Elektrische installatie
OK	OK	vóór 81	vanaf 81
Beschrijving van de installatie	Zie schema's		
Aantal verdeelborden	5		
Hoofd differentieelschakelaar	300mA - 40A - type A		
DK Test van DSR	OK		
$\Delta I_n$	OK		
Controle van de staat	OK		
Opgesteld materieel	OK		
beschermingsinrichtingen tegen directe aanraking	OK		
beschermingsinrichtingen tegen indirecte aanraking	OK		
beschermingsinrichtingen tegen overstroom	OK		
Type aardelektrode	Baar		
Weerstand aardelektrode ( $\Omega$ )	10		
Isolement ( $M\Omega$ )	0.8		

## Besluit

### BESLUIT : CONFORM

De elektrische installatie voldoet aan de eisen van Boek 1 van de AREI (Koninklijk Besluit van 5/03/2023: C-2023/41114) betreffende elektrische installaties met lage en zeer lage spanning. De volgende inspectie moet uiterlijk op datum van controle + 25 jaar worden uitgevoerd.

Indien van toepassing, zijn door Atlas Contrôle afdoende maatregelen getroffen om te waarborgen dat de ingangsklemmen van het differentiële stroombeveiligingsapparaat aan het begin van de elektrische installatie door verzegeling ontoegankelijk zijn gemaakt en dat het (de) éénregelige schema(s) en de positietekening(en) door Atlas Contrôle opnieuw zijn gecontroleerd.

### Handtekening van de inspecteur



Atlas Contrôle  
02/726 64 04  
office@atlascontrole.be  
www.atlascontrole.be



Atlas Controle  
 Chaussée De La Hulpe 181 box 1  
 1170 Brussels

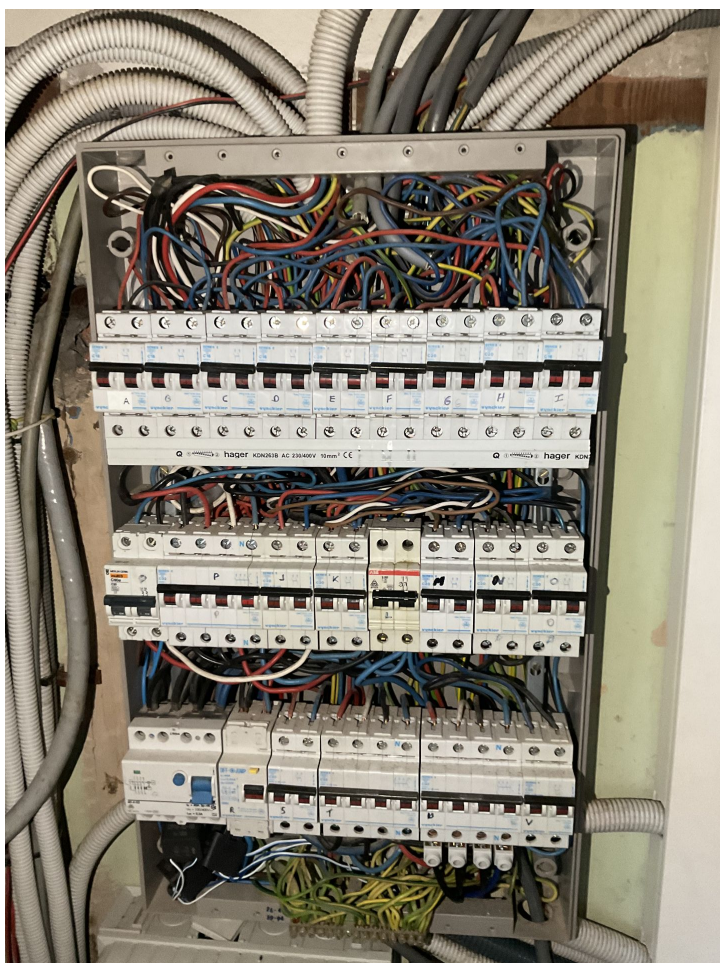

Verdeelborden 1

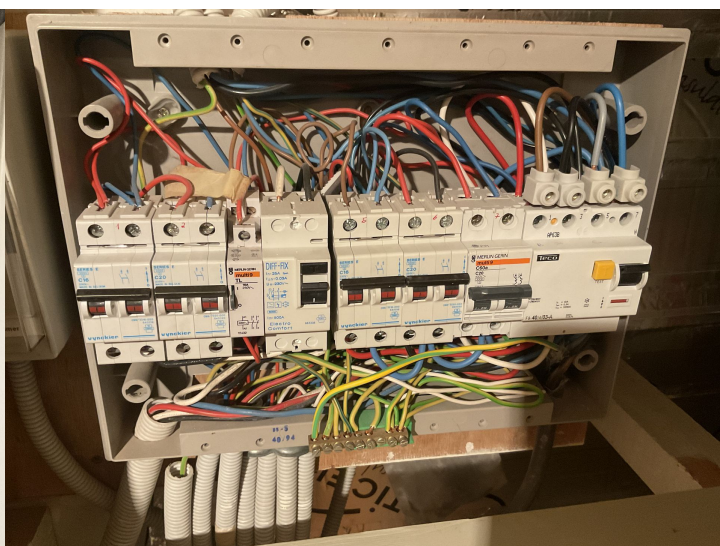

Verdeelborden 2

Opmerkingen lijst

Bewoordingen	Referentie
De schema's van de elektrische installatie moeten in het elektrische installatiedossier bewaard worden. Het wordt ook ten zeerste aanbevolen een kopie van de schema's in de buurt van het hoofdverdeelbord te bewaren.	RDE2
De schema's van de elektrische installatie zijn op het tijdstip van de inspectie aanwezig en werden ter plaatse gecontroleerd. Deze moeten opnieuw worden getoond bij de volgende (her)inspectie.	RDE3
Deze controle is beperkt tot de zichtbare en normaal toegankelijke delen van de installatie. Tenzij anders vermeld, maken de toestellen en apparaten aangesloten op de vaste installatie geen deel uit van de controle.	RDE4
Deze inspectie is enkel beperkt tot de delen van de elektrische installatie die op de overeenkomstige (en ondertekende) delen van de schema's aangegeven zijn.	RDE5
De uitgevoerde controle is een onmiddellijke controle op basis van het tijdstip van doorgang. Dit rapport is slechts een weergave van de elektrische installatie op het moment van de controle.	RDE6
De verlichting is nog niet permanent geïnstalleerd.	RDE7
Deze inspectie heeft alleen betrekking op het bewoonbare gedeelte van het gebouw.	RDE10

Bewoordingen	Foto
--------------	------