

GEMEENTE

EVERGEM

CENTRUM: KLUIZEN.

DOOLIJNPLAN VAN DE EX DZIJESWEC NR. 58. GENAAMD: KLUIZEN DOZPSTADT, KLUIZEN-DOZP EN OUDE BUZSCDZAVE ..

SCHAAL: 1/200.

ORDEMAAKT DOOR DE PVBA
STUDEERUIJTEL 12. 6. VERSCHAVE
OP 26. 05. 1986 ..

DE ZAKDOZDEZ
12. 6. VERSCHAVE
MANTOBALAN 31 800 BRUGGE 2

GEZIEN EN VOZLORP GOERKEVEND DOZ DE GEMEENTEZAAD
VAN EVERGEM IN ZITTING VAN ...
BIJ BEVEL,
DE SEZDETADZ

DE BUZSEMESTER

M. BAETSLE
HET COLLEGE VAN BUZSEMESTER EN SCHEPENS VAN EVERGEM VER-
VLAZT DAT ONDEZHAVE ~~BEVEL~~ OP HET GEMEENTELIJK TER INZAKE VAN
HET ROBUER GELEGEN VAN 6 NOV. 1987 TOT 01 DEC. 1987
BIJ BEVEL,
DE SEZDETADZ

DE BUZSEMESTER

M. BAETSLE
GEZIEN EN ~~BEVEL~~ GOERKEVEND DOZ DE GEMEENTEZAAD VAN
EVERGEM IN ZITTING VAN ...
BIJ BEVEL,
DE SEZDETADZ

L. VAN PARYS
DE BUZSEMESTER



M. BAETSLE

L. VAN PARYS

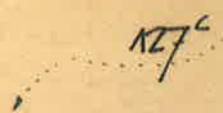
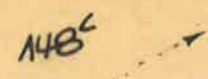
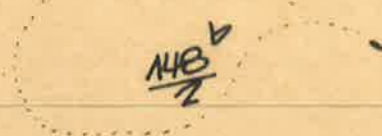
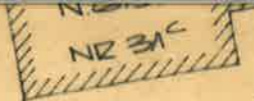
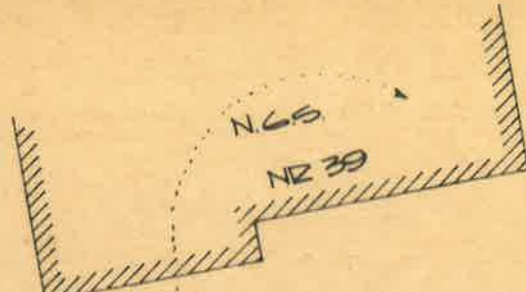
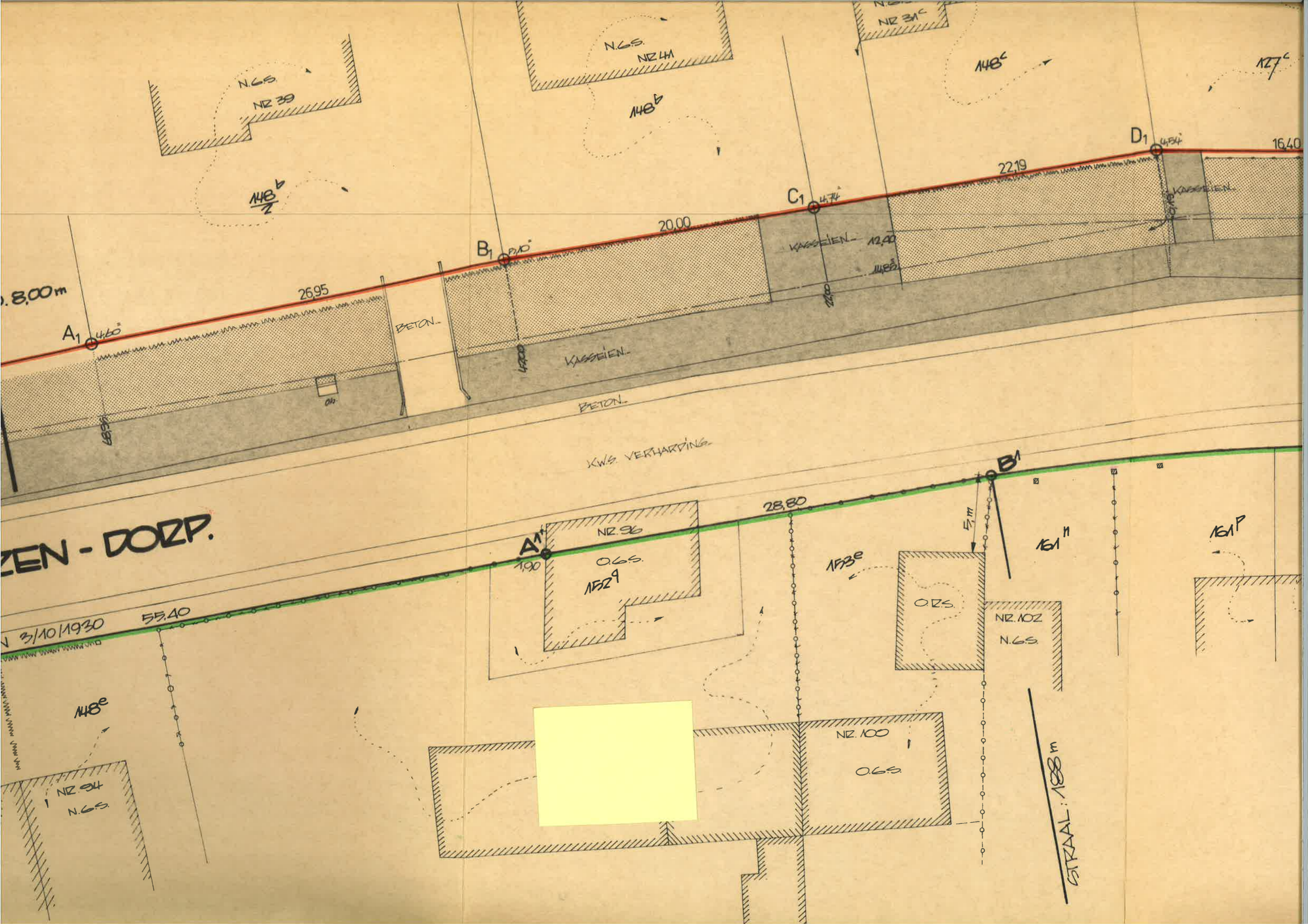

8,00 m

26,95

20,00

22,19

16,40

A₁ 4,60

B₁ 2,10

C₁ 4,74

D₁ 4,54

BETON

KASSEIEN

KASSEIEN 12,40

14,85

BETON

KW. VERHARDING

ZEN - DORP.

3/10/1930

55,40

28,80

A₁ 1,90

NR 96

O.G.S.

15,29

15,30

5,1 m

16,1 m

16,1 P

O.G.S.

NR 102

N.G.S.

148^e

NR 94

N.G.S.

NR 100

O.G.S.

STRAAL: 1,88 m