

ATECON vzw
Prins Boudewijnlaan 43 – bus 10
2650 Edegem
Tel: 03/770 75 14
www.atecon.be / info@atecon.be



N°618-INSP

KEURINGSVERSLAG ELEKTRISCHE INSTALLATIES OP LAAGSPANNING EN ZEER LAGE SPANNING

Algemene gegevens :

Datum verslag:	01/03/2024
Verslag N°:	2600657
Datum keuring:	01/03/2024
Inspecteur:	Marho Sleman
Keuring N°:	202401924
Controle volgens Boek 1:	4.2.4.3., 6.5.
Aanwezigen:	Niemand
Type keuring:	Controlebezoek

Adres- en onderzoeksgegevens :

Plaats van het onderzoek:	Mechelsesteenweg 111-6V , 2640 MORTSEL		
Teller n°:	2974751	Index teller:	Dag: 47215,00 Nacht: 95675,00
Datum installatie:	Voor 01/10/1981, Na 01/10/1981 en voor 01/06/2020		
EAN-code:			
Naam opdrachtgever:	VASTGOEDEXPERTS	Adres opdrachtgever:	Langvoort 17, 2430 Laakdal
Naam eigenaar:		Adres eigenaar:	Mechelsesteenweg 111-6V-2640 MORTSEL
Installateur:	Bestaande installatie	Adres installateur:	
BTW-n° of ID:			
Type lokaal:	Appartement (Nummer appartement : Dak verdiep)		

Algemene gegevens elektrische installatie:

Nominale spanning:	3 x 400V + N	Max. beveiliging:	4 x 32 A	Meter – bord verbinding:	VVB 4 x 10 mm ²
Type electrode:	Piket	# verdeelborden:	2	# stroombanen:	17
Netsysteem:	TT	Type alg. schakelaar:	Lastscheider		

Differentieelschakelaars:

In:	IΔ:	#p:	Type:	Icu:	Test:	X2,5:
40 A	300mA	4	A	3000 A	NOK	NOK

Beschrijving van de installatie:

Beveiligde en # kringen:	Bescherming:	Sectie:
Algemeen (App) # 13	3x C20A/3P + 2x C20A/1P 18x C16A/1P + 2x C10A/1P	1,5 ² , 2,5 ² , 4 ²
# 0	4x C16A/1P + 2x C10A/1P	1,5 ²

Metingen, proeven en visuele controles:

Ra:	13,19	Ohm	Alg. isolatieweerstand:	0,53	MOhm	Aardingscontinuïteit:	NOK
Directe aanraking:	NOK		Indirecte aanraking:	NOK		Alg. visuele controle:	NOK
Correcte schema's:	NOK		Equipotentiale verbindingen:	NOK		Vaste toestellen:	NVT

Vaststellingen (Inbreuken, opmerkingen en nota's):

Besluit: De elektrische installatie voldoet niet aan de voorschriften van Boek 1 van het KB van 8.09.2019 betreffende de installaties van laagspanning en zeer lage spanning.
 De werken, nodig om de tijdens het controlebezoek vastgestelde inbreuken te doen verdwijnen, moeten zonder vertraging worden uitgevoerd en alle gepaste maatregelen worden genomen opdat, indien de installatie in dienst blijft, deze inbreuken geen gevaar vormen voor de personen of goederen.
 Een nieuw controlebezoek moet door hetzelfde organisme te worden uitgevoerd om de verdwijning van de inbreuken na te gaan uiterlijk vóór: 01/03/2025 (9.1.3.2.).

Aantal bijlagen:

Ééndraadschema's: NEE

Situatieplannen: NEE

Andere:

De inspecteur,

Marho Sleman



ATECON vzw
 Prins Boudewijnlaan 43 bus 10
 2650 Edegem
 BTW BE0408.677.925
 info@atecon.be

Visum DNB (art. 270)

ATECON vzw
Prins Boudewijnlaan 43 – bus 10
2650 Edegem
Tel: 03/770 75 14
www.atecon.be / info@atecon.be



VASTSTELLINGEN: Inbreuken

Inbreuken differentieels :

- 4.04. : De D.S.I. voldoet niet aan (één van) volgende kenmerken: Type A / aanduiding <<3000A; 22,5kA²s>> / verzegelbaar aan in- en uitgangsklemmen.
- 4.07. : De D.S.I. werkt niet bij een foutstroom van delta In.
- 4.08. : De testknop van de D.S.I. werkt niet.
- 4.10. : De D.S.I. onderbreekt niet alle actieve geleiders (F en N).
- 4.15. : Er is geen afzonderlijk ondergeschikte D.S.I. geplaatst voor de beveiliging van de badkamer, wasmachine, droogkast en/of vaatwasser.

Inbreuken elektrisch dossier :

- 5.01. : Het ééndraadschema is niet aanwezig.
- 5.02. : Het situatieplan is niet aanwezig.

Inbreuken equipotentiale verbinding :

- 6.01. : Equipotentiale verbinding is niet aanwezig.

Inbreuken leidingen :

- 7.01. : Niet gebruikte leidingen zijn niet verwijderd.
- 7.18. : De vast aangesloten soepele leidingen vervangen door leidingen van het rigide type.
- 7.21. : De VOB/CRVB- geleiders zijn niet geplaatst in een buis/ holle plint of lijst.

Inbreuken overstroom :

- 8.07. : Het onderbrekingsvermogen van de beveiligingsinrichting en de D.S.I. dient min. 3000A te zijn.
- 8.10. : De bescherming tegen overbelasting is onvoldoende gewaarborgd.

Inbreuken schakelaars en stopcontacten :

- 9.07. : Er zijn stopcontacten met aardingspen waarvan de continuïteit niet is verzekerd.
- 9.09. : Stopcontacten zijn niet voorzien van kinderbeveiliging en aardingspen.

Inbreuken verdeelbord en kringen :

- 11.01. : De kringen zijn niet of onjuist gemerkt.
- 11.08. : Niet gebruikte opening(en) in het bord, zijn niet afgedicht. IPXX-D niet gerespecteerd.
- 11.09. : Het bord is niet voorzien van een achterwand en/of deur.
- 11.13. : De dienstspanning is niet vermeld.
- 11.25. : Automaatwaarde niet afleesbaar.

Extra inbreuken

- Hoofd differentieelschakelaar moet in het begin van de installatie geplaatst worden.
- Verschillende kabelsectie in 1 aansluiting kunnen leiden tot slechte contacten en brandgevaar veroorzaken .

VASTSTELLINGEN: Opmerkingen

- 1.03. : DSI is stuk en moet vervangen worden.

VASTSTELLINGEN: Nota's

Nota's algemeen :

- 1.05. : De afwezigheid van de schema's laat niet toe een grondige controle uit te voeren.
- 1.06. : De afwezigheid van een legende in het bord met individuele aanduidingen, waardoor de identificatie van de stroombanen mogelijk wordt, laat niet toe een grondige controle uit te voeren.
- 1.10. : Enkel de zichtbare en bereikbare gedeelten van de installatie werden gecontroleerd.
- 1.11. : Tijdens het onderzoek werden geen schakelaars, plinten, contactdozen, ... geopend.

Raadgevingen

De eigenaar, de beheerder of de uitbater van de elektrische installatie is ertoe gehouden:

- a) voor het onderhoud ervan of voor het laten uitvoeren van dit onderhoud;
- b) de nodige maatregelen te nemen zodat de voorschriften van Boek 1 te allen tijde worden nageleefd;
- c) de documenten van de elektrische installatie in een dossier te bewaren, ter beschikking het te houden van iedere persoon die het mag raadplegen en een kopie van dit dossier ter beschikking van elke eventuele huurder te stellen;
- d) het dossier van de elektrische installatie aan de nieuwe eigenaar, beheerder of uitbater over te maken;
- e) onmiddellijk de met het toezicht belaste ambtenaar van de Federale Overheidsdienst die Energie onder zijn bevoegdheid heeft in kennis te stellen van elk ongeval waarvan

ATECON vzw
Prins Boudewijnlaan 43 – bus 10
2650 Edegem
Tel: 03/770 75 14
www.atecon.be / info@atecon.be



personen het slachtoffer zijn en dat rechtstreeks of onrechtstreeks te wijten is aan de aanwezigheid van elektrische installaties;
f) de verplichting in het dossier elke niet-belangrijke wijziging of uitbreiding aan de elektrische installatie te vermelden;
g) een gelijkvormigheidscontrole op elke belangrijke wijziging of uitbreiding aan de elektrische installatie door een erkend organisme te laten uitvoeren.
In het kader van de wettelijke opdrachten van de erkende organismen, wordt een kopie van dit verslag tijdens een periode van 5 jaar door het erkend organisme gehouden. Deze kopie wordt gesteld ter beschikking van elke persoon die wettelijk wordt toegelaten om het te raadplegen. Voor bijkomende informatie op de reglementaire voorschriften of klachten, is de Algemene Directie Energie van de Federale Overheidsdienst Economie, KMO, Middenstand en Energie (<https://www.economie.fgov.be>) bevoegd voor de erkende organismen.

De verkoper is er toe gehouden:

- het verslag van het controlebezoek te bewaren in het dossier van de elektrische installatie;
- het dossier van de installatie aan de koper bij eigendomsoverdracht over te maken;

De koper is er toe gehouden:

- zijn identiteit en de datum van de verkoopakte mee te delen aan het erkend organisme dat het controlebezoek heeft uitgevoerd;
- elke volledige renovatie of elke afbraak van het gebouw met of zonder hergebouwd mee te delen aan de Algemene Directie Energie « Hoog Toezicht energieinfrastructuur en -producten ». In dit geval, maakt de Algemene Directie Energie een dossiernummer over en ze nodig hem uit om een kopie van het verslag van controle van de elektrische installatie over te maken, zodra de nieuwe elektrische installatie in gebruik wordt genomen;
- de werken, nodig om de tijdens het nieuwe controlebezoek vastgestelde inbreuken te doen verdwijnen, uit te voeren. Ze worden zonder vertraging uitgevoerd en alle gepaste maatregelen worden genomen opdat, indien de installatie in dienst blijft, deze inbreuken geen gevaar vormen voor de personen of goederen. Indien tijdens het aanvullende controlebezoek wordt vastgesteld dat er nog inbreuken overblijven of indien geen gevolg wordt gegeven aan het in orde brengen van de installatie, wordt de Federale Overheidsdienst die Energie onder zijn bevoegdheid heeft, binnen een termijn van één jaar door het erkend organisme ingelicht.
De verkoper en de koper zijn er toe gehouden, onmiddellijk de met het toezicht belaste ambtenaar van de Federale Overheidsdienst die Energie onder zijn bevoegdheid heeft in kennis te stellen van elk ongeval waarvan personen het slachtoffer zijn en dat rechtstreeks of onrechtstreeks te wijten is aan de aanwezigheid van elektrische installaties.

ATECON vzw
Prins Boudewijnlaan 43 – bus 10
2650 Edegem
Tel: 03/770 75 14
www.atecon.be / info@atecon.be

**Algemene gegevens :**

Verslag N°: 2600657
Inspecteur: Marho Sleman
Controle volgens Boek 1: 4.2.4.3., 6.5.
Type keuring: Controlebezoek

Datum keuring: 01/03/2024
Keuring N°: 202401924
Aanwezigen: Niemand

SITUATIESCHEMA

Handtekening aanvrager:

Handtekening inspecteur:

ATECON vzw
Prins Boudewijnlaan 43 – bus 10
2650 Edegem
Tel: 03/770 75 14
www.atecon.be / info@atecon.be

**Algemene gegevens :**

Verslag N°: 2600657
Inspecteur: Marho Sleman
Controle volgens Boek 1: 4.2.4.3., 6.5.
Type keuring: Controlebezoek

Datum keuring: 01/03/2024
Keuring N°: 202401924
Aanwezigen: Niemand

SITUATIESCHEMA

Handtekening aanvrager:

Handtekening inspecteur:

ATECON vzw
Prins Boudewijnlaan 43 - bus 10
2650 Edegem
Tel: 03/770 75 14
www.atecon.be / info@atecon.be

**Algemene gegevens :**

Verslag N°:	2600657	Datum keuring:	01/03/2024
Inspecteur:	Marho Sleman	Keuring N°:	202401924
Controle volgens Boek 1:	4.2.4.3., 6.5.	Aanwezigen:	Niemand
Type keuring:	Controlebezoek		

SITUATIESHEMA

Handtekening aanvrager:

Handtekening inspecteur:

ATECON vzw
Prins Boudewijnlaan 43 - bus 10
2650 Edegem
Tel: 03/770 75 14
www.atecon.be / info@atecon.be

**Algemene gegevens :**

Verslag N°:	2600657	Datum keuring:	01/03/2024
Inspecteur:	Marho Sleman	Keuring N°:	202401924
Controle volgens Boek 1:	4.2.4.3., 6.5.	Aanwezigen:	Niemand
Type keuring:	Controlebezoek		

SITUATIESHEMA

Handtekening aanvrager:

Handtekening inspecteur:

ATECON vzw
Prins Boudewijnlaan 43 - bus 10
2650 Edegem
Tel: 03/770 75 14
www.atecon.be / info@atecon.be

**Algemene gegevens :**

Verslag N°: 2600657
Inspecteur: Marho Sleman
Controle volgens Boek 1: 4.2.4.3., 6.5.
Type keuring: Controlebezoek

Datum keuring: 01/03/2024
Keuring N°: 202401924
Aanwezigen: Niemand

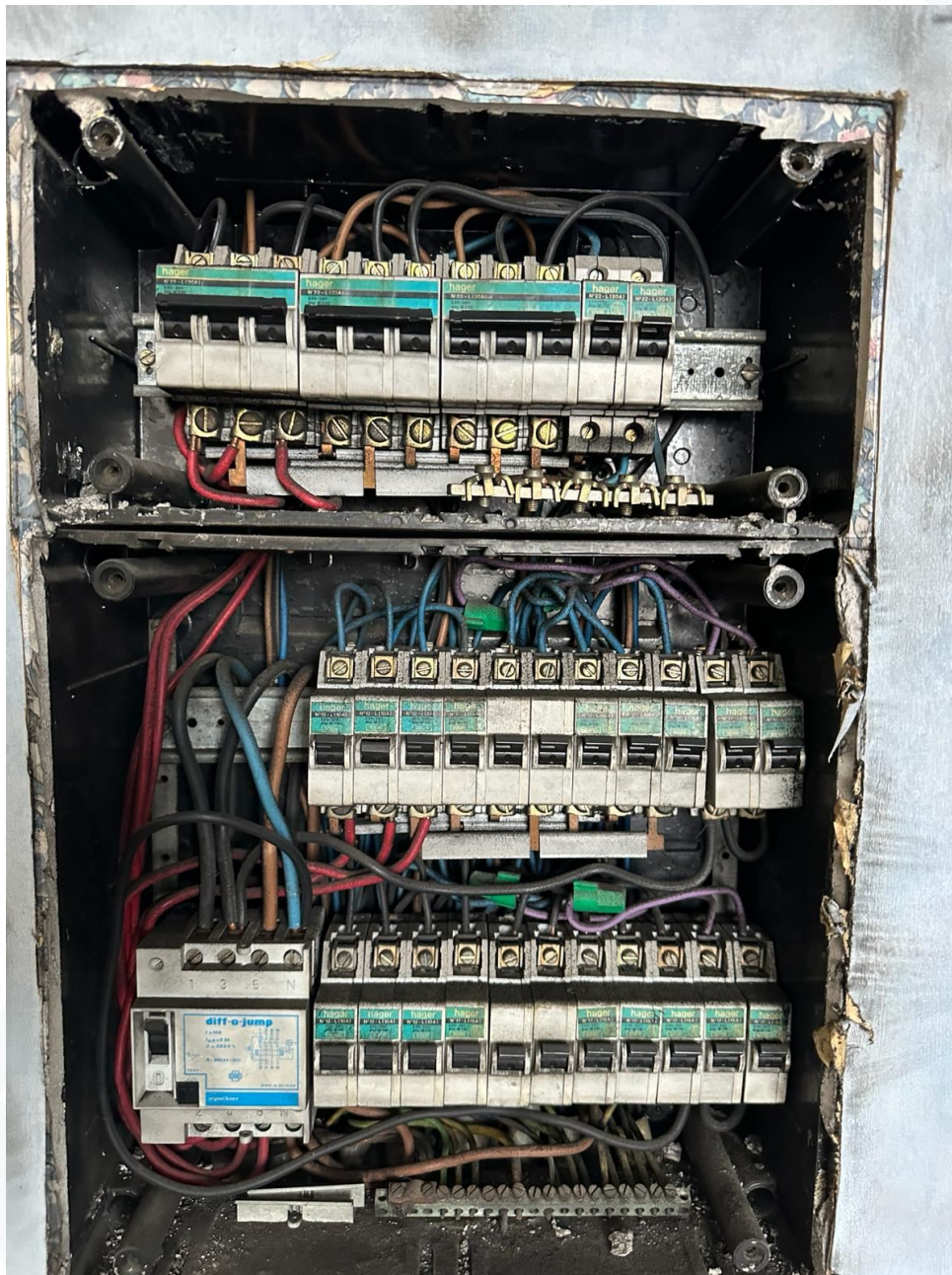
SITUATIESCHEMA

Handtekening aanvrager:

Handtekening inspecteur:

ATECON vzw
Prins Boudewijnlaan 43 - bus 10
2650 Edegem
Tel: 03/770 75 14
www.atecon.be / info@atecon.be

**Algemene gegevens :**

Verslag N°: 2600657
Inspecteur: Marho Sleman
Controle volgens Boek 1: 4.2.4.3., 6.5.
Type keuring: Controlebezoek

Datum keuring: 01/03/2024
Keuring N°: 202401924
Aanwezigen: Niemand

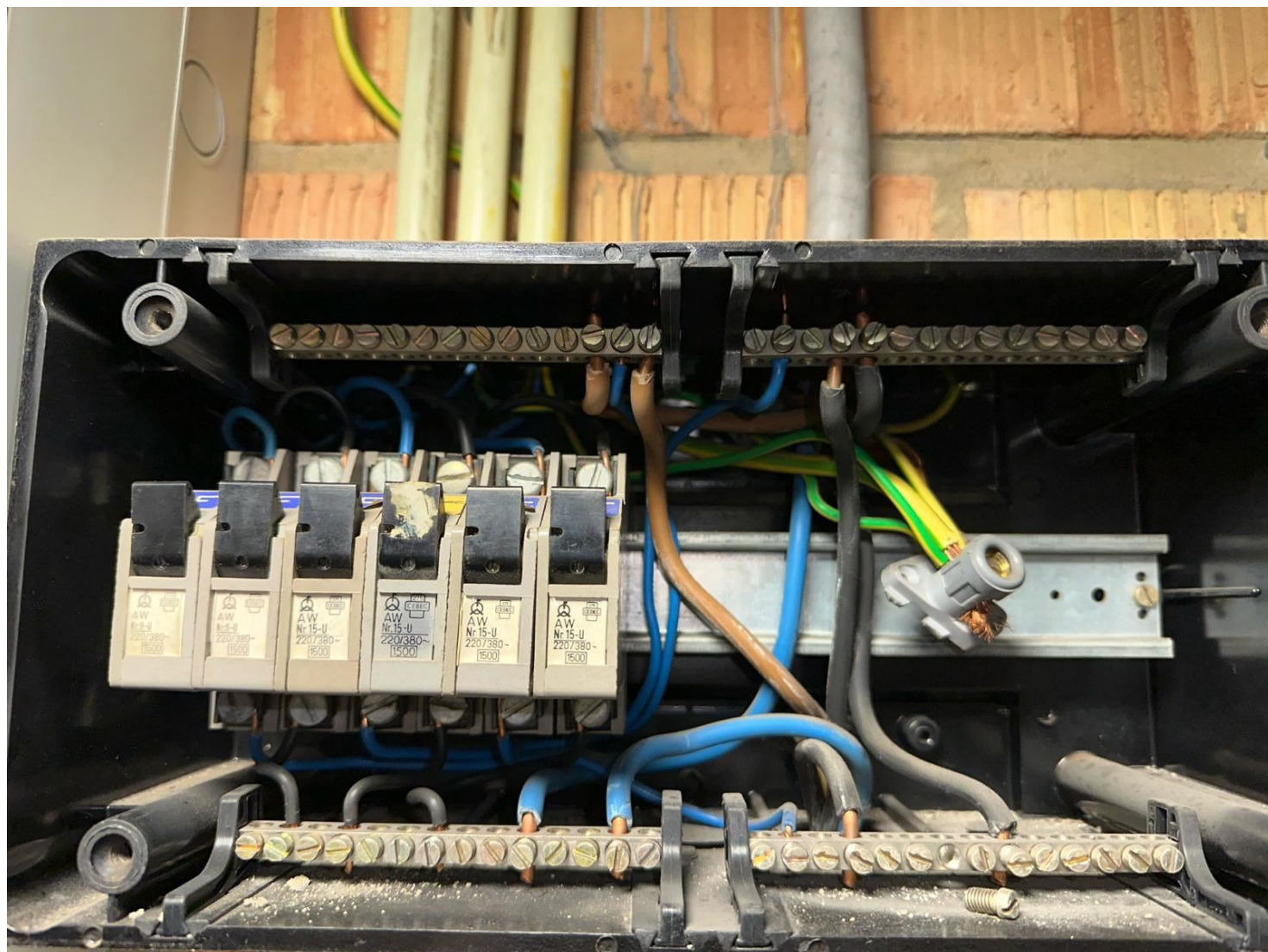
SITUATIESCHEMA

Handtekening aanvrager:

Handtekening inspecteur: