

## Keuringsverslag van een elektrische laagspanning- en zeer lage spanningsinstallatie

### CONFORM

Datum keuring: 20/09/2023

Inspecteur: Younes Harrouch

Mentor:

Installateur: SKE-Projecs VOF

ID-label: 114-B

B.T.W. nr.:BE 0598 830 389

Klantreferentie:

Merk en type meettoestel: Metrel MI3155

Serienummer: 21251251

Datum verslag: 20/09/2023

#### Plaats van het onderzoek

Straatnaam Mespelarestraat  
Huisnummer 114  
Busnummer B  
Postcode 9200  
Gemeente Dendermonde  
Land België

#### Eigenaar

Naam Wilfried De Decker  
Straatnaam Mespelarestraat  
Huisnummer 104  
Busnummer B  
Postcode 9200  
Gemeente Dendermonde  
Land België

#### Installateur

Naam SKE-Projecs VOF  
BTW nr. BE 0598 830 389  
Telefoonnummer 0479/812.849  
E-mail kjell@ske-projects.be

Type : appartement

EAN : 541 448 860 016 550 203

Teller Nr.: : 1SAG1105055067

Afbeelding schakel- en verdeelbord:



#### Aard onderzoek:

Gelijkvormigheidscontrole van een nieuwe huishoudelijke installatie volgens (KB 08/09/2019) - AREI Boek 1 - 6.4. en 4.2.4.3.

Is de installatie aangevat voor 01/06/2023?

Ja

Netbeheerder: FLUVIUS

Spanning: 1N400V

Meter / bord verbinding: 10 mm²

Max beveiliging: 40 A

Aantal borden: 1

Aantal kringen: 13

Aardelektrode: Aardingslus

Ri algemeen: 418 MΩ

RE: 23.3 Ω

OK

OK



**DIFFERENTIEELSTROOMINRICHTING**

IΔ (mA)	In (A)	In - andere (A)	Ist	Type	Beveiligde kringen	Test	x 2,5
300	40		22,5kA2s (3000A)	A	Alle	OK	OK
30	40		22,5kA2s (3000A)	A	4	OK	OK

**BESCHRIJVING INSTALLATIE**

Aantal kringen	Curve	Bescherming IN (A)	(andere)	P	Sectie (mm²)
11	C	20		2	2,5
2	C	16		2	1,5

Visueel nazicht (algemeen)	OK	Directe aanraking	OK	Indirecte aanraking	OK
Aansluitingen	OK	schema in bijlage door Aceg vzw	NA		
Equipotentiale verbindingen	OK	Doorsnede geleiders	OK		
Continuïteit	OK	Verlichting / toestellen	NVT		

**OPMERKINGEN - INBREUKEN - NOTA'S**

nota/note 2 Geen inbreuken vastgesteld.

N Keuken en sanitaire toestellen maken geen deel uit van ons nazicht.

**BESLUIT**

- De elektrische installatie voldoet aan de voorschriften van het KB 08/09/2019 - AREI Boek 1. Het volgende controlebezoek is te voorzien voor 20/9/2048
- De nodige maatregelen werden genomen, zodat de ingangsklemmen van de automatische differentieelstroominrichting, geplaatst aan het begin van de installatie, ontoegankelijk zijn gemaakt door verzegeling.
- Het (de) eendraadsschema(s) en het (de) situatieplan(nen) werd(en) door het erkend organisme voor gezien getekend.

De installatie is aangevat voor 01/06/2023, hierdoor is rekening gehouden met de afwijkende beschikkingen vermeld in 6.5.8. van Boek I.

Deze pdf-versie van het keuringsverslag is de originele versie en mag worden verspreid..

Aantal bijlage(n):

**VRIJGAVE VAN HET KEURINGSVERSLAG**

De inspecteur Younes Harrouch

Younes Harrouch  
ACEG VZW - #248

**Plichten van de eigenaar, beheerder, huurder voor de installatie onderworpen aan het AREI Boek 1 afdeling 9.1.2.**

- Het verslag dient te worden bewaard in het dossier van de elektrische installatie.
- Elke wijziging dient te worden vermeld in het elektrisch dossier.
- Elk ongeval overkomen van personen en te wijten, rechtsreeks of onrechtstreeks, aan de aanwezigheid van de elektrische installatie dient onmiddellijk meegedeeld te worden aan de algemene Directie Energie van de Federale Overheidsdienst Economie.

**Kwaliteit**

- De reproductie van dit document is enkel toegelaten in zijn integrale vorm en enkel met het schriftelijk akkoord van het controleorganisme en de aanvrager.
- De keuring beperkt zich tot de zichtbare en normaal toegankelijke delen van de installatie.

Voor vragen of algemene voorwaarden verwijzen wij graag naar [www.aceg.be](http://www.aceg.be)

BE53 0689 0209 2953 | BTW BE0839.866.481

**Stappenplan voor een installatie die conform is:**

Stap 1	Stap 2	Stap 3	Stap 4
Lees dit proces-verbaal zorgvuldig en besteed aandacht aan de eventuele nota's	Als u grote wijzigingen of uitbreidingen aan de installatie aanbrengt, moet u deze laten controleren.	De volgende periodieke keuring is voorzien voor 20/9/2048	ACEG staat tot uw dienst voor alle noodzakelijke keuringen.



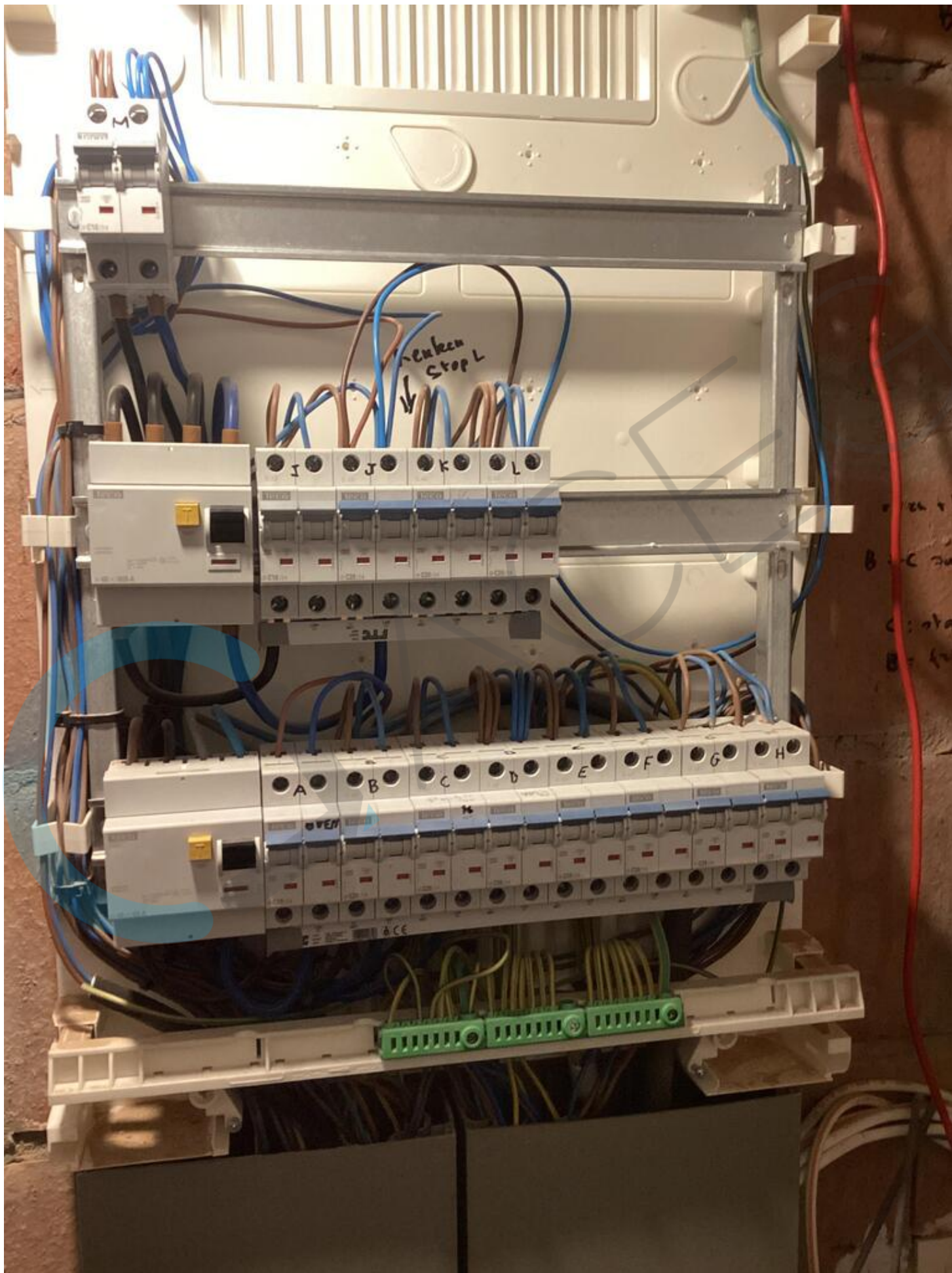



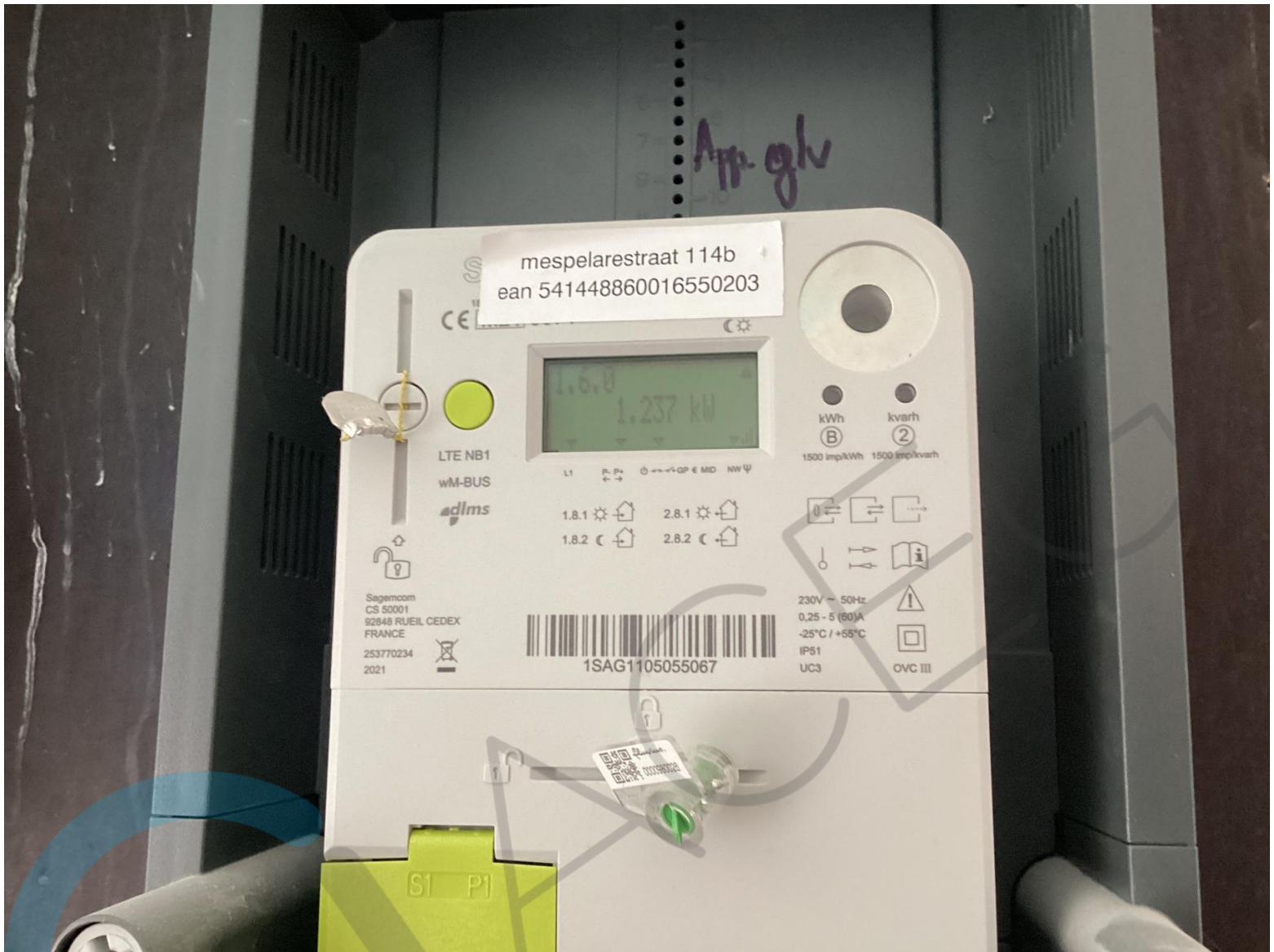

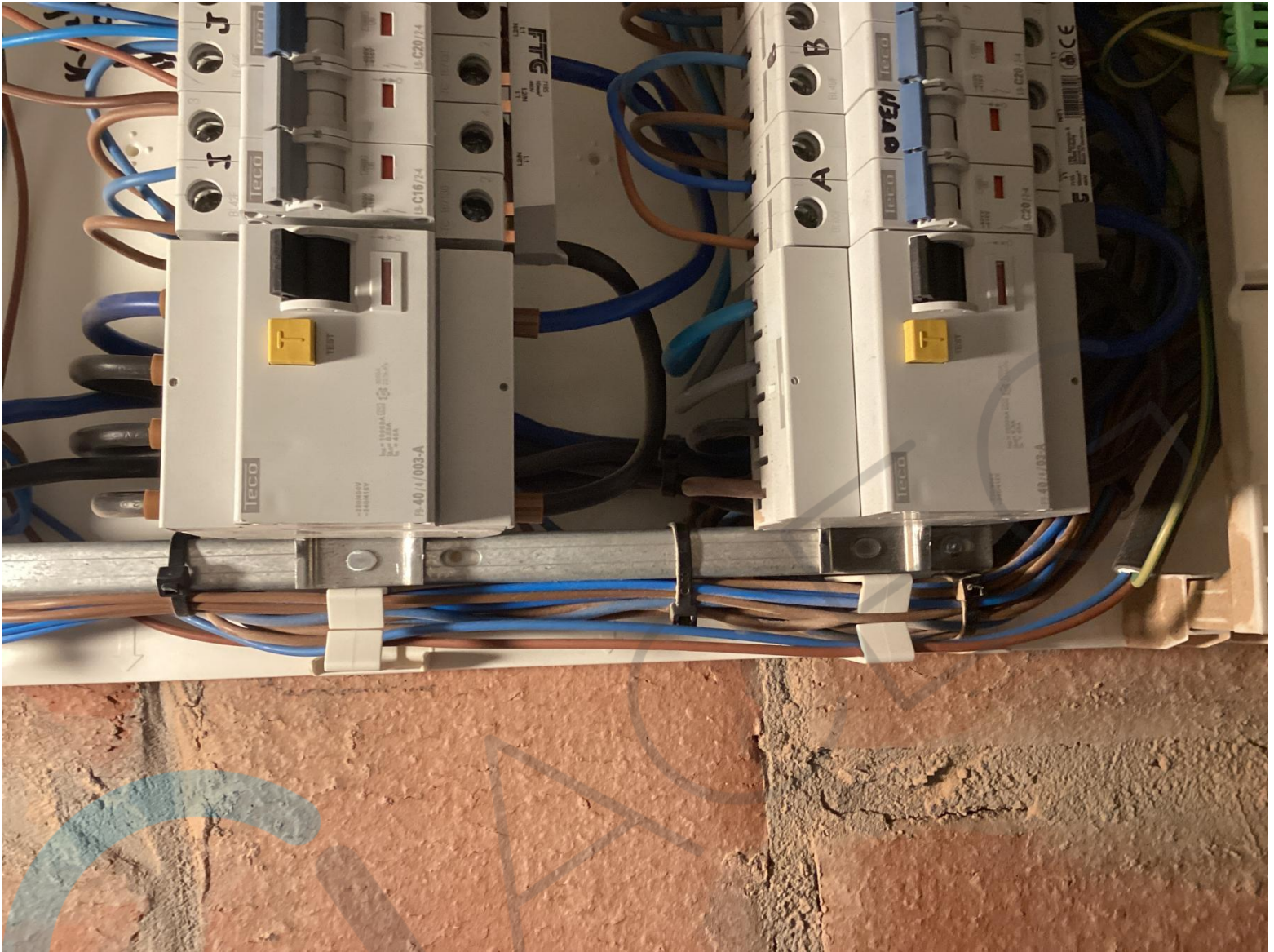









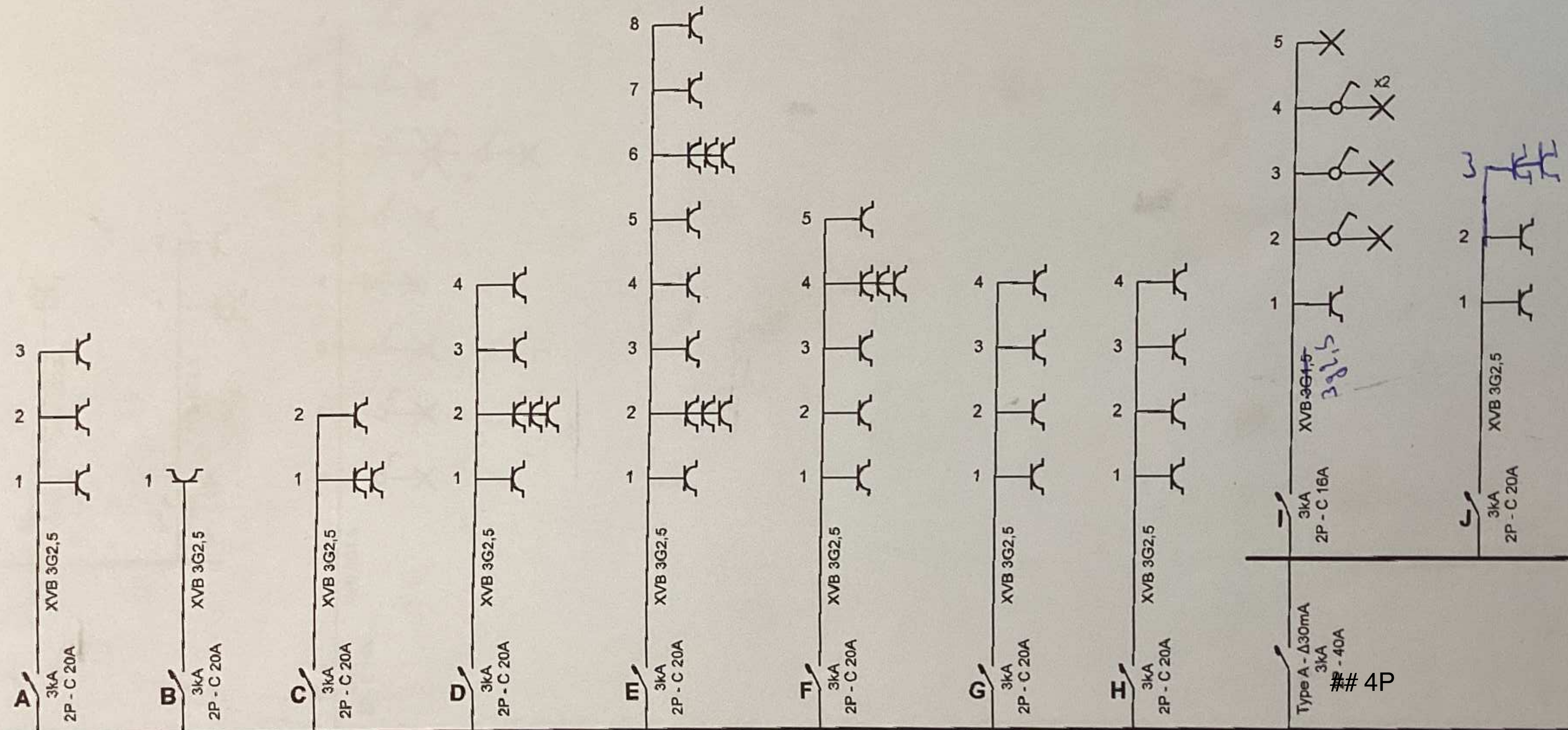

Type A - Δ300mA  
3kA  
2P - C 40A  
4P

**Younes Harrouch**  
248

20/09/2023

**Plaats van de elektrische installatie**  
Wilfried De Decker  
Mespelarestraat 14 appartement gelijkvloers  
Mespelare

**Installateur**  
SKE Projects vof  
Popperodriedes 103  
9300 Aalst  
GSM: 0479 81 28 49  
e-mail: kjell@ske-projects.be  
BTW BE 0598.830.389



p. 1/3  
Eendraadschema

2 x 230V ~ 50Hz

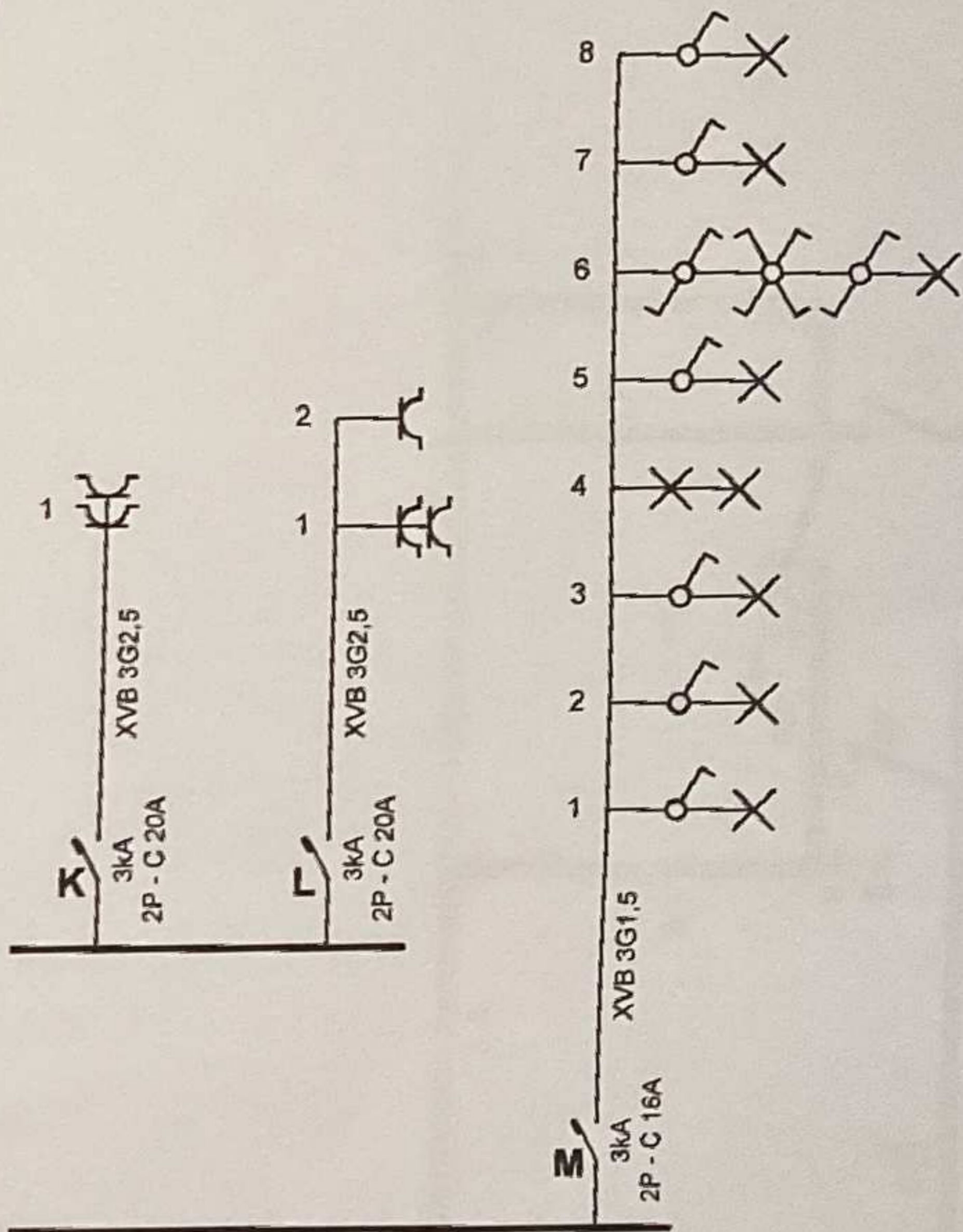

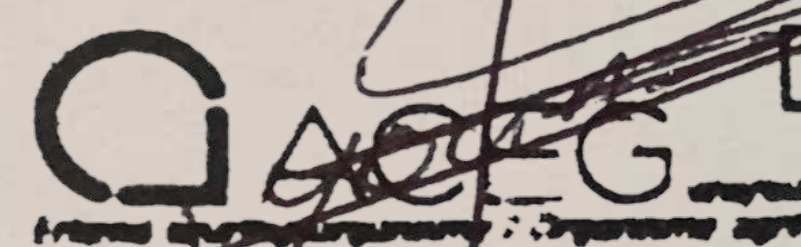
  
**Younes Harrouch**

20/09/2023

248

**Plaats van de elektrische installatie**  
 Wilfried De Decker  
 Mespelarestraat 14 appartement gelijkvloers  
 Mespelare

**Installateur**  
 SKE Projects vof  
 Popperodedries 103  
 9300 Aalst  
 GSM: 0479 81 28 49  
 e-mail: kjell@ske-projects.be  
 BTW BE 0598.830.389



p. 2/3  
**Eendraadschema**

2 x 230V - 50Hz

HEC 53

X14

X14

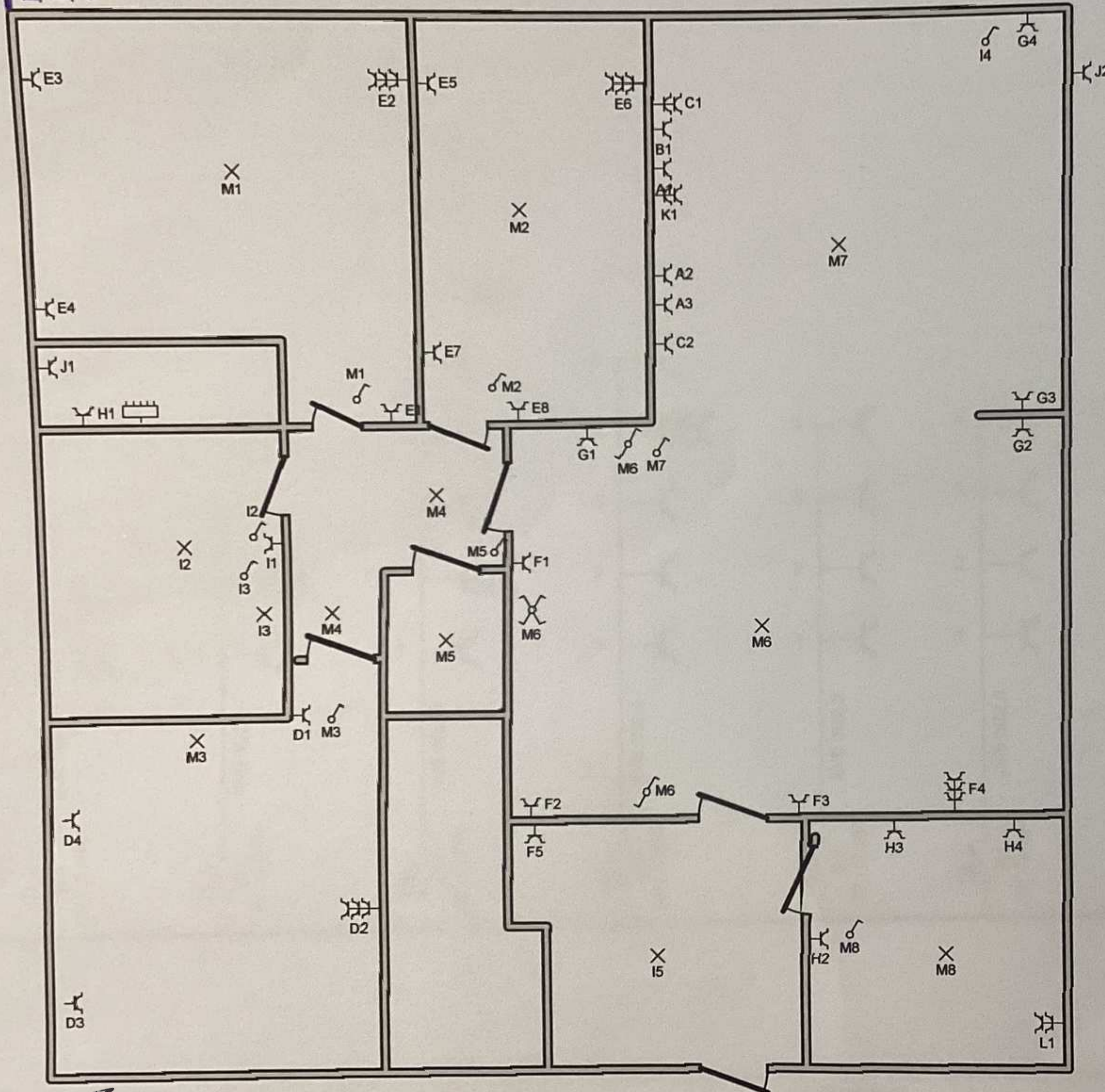

**Younes Harrouch**  
 248

20/09/2023

**Plaats van de elektrische installatie**  
 Wilfried De Decker  
 Mespelarestraat 14 appartement gelijkvloers  
 Mespelare

**Installateur**  
 SKE Projects vof  
 Popperodedries 103  
 9300 Aalst  
 GSM: 0479 81 28 49  
 e-mail: kjell@ske-projects.be  
 BTW BE 0598.830.389



p. 3/3  
 Situatieschema

2 x 230V ~ 50Hz