

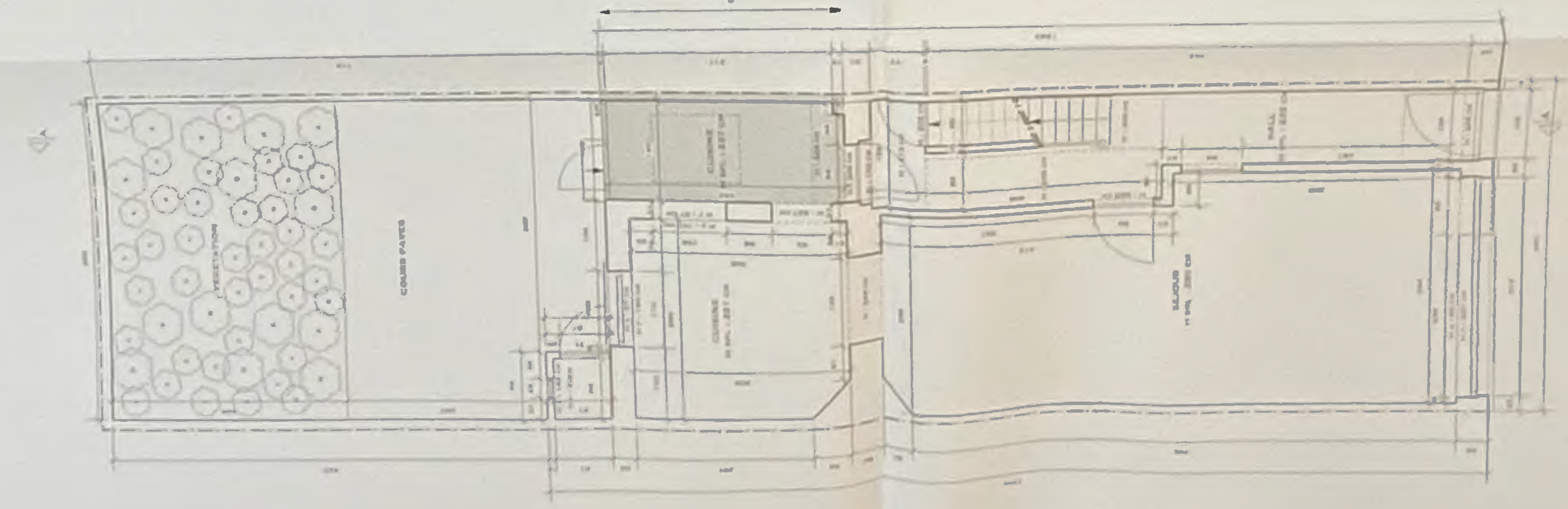

CAVE - SITUATION PROJÉTÉE : 1/50°

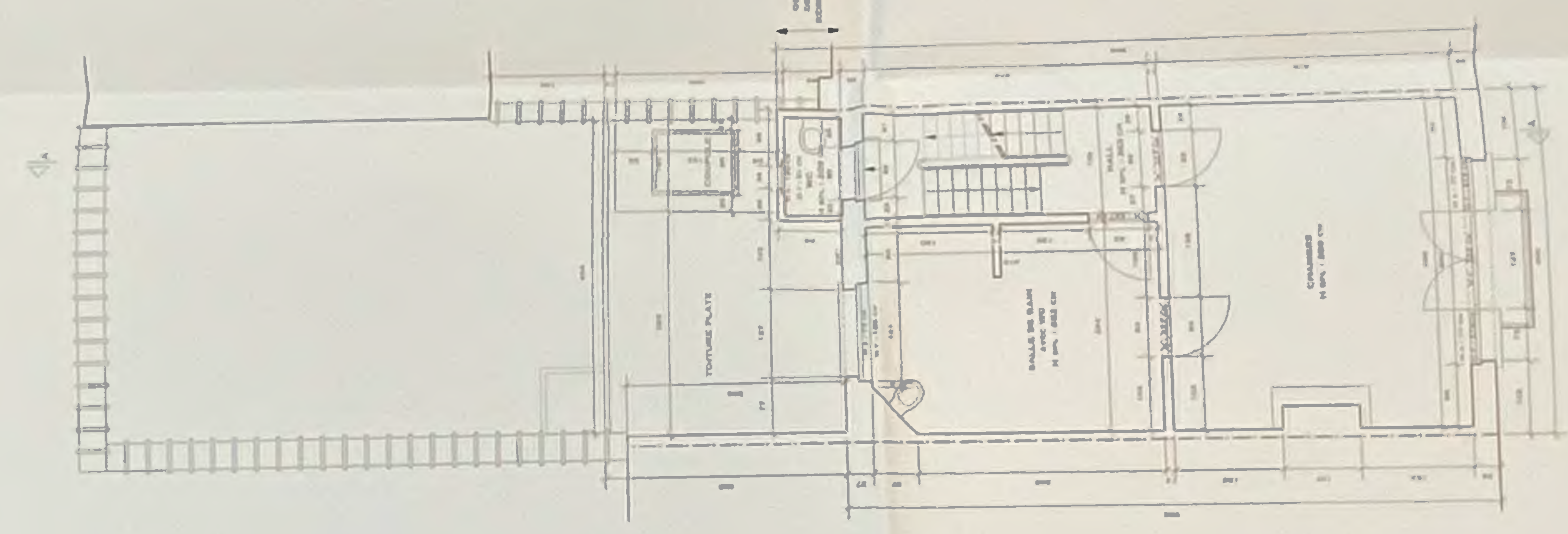

REZ DE CHAUSSÉE - SITUATION PROJÉTÉE : 1/50°



1ER ÉTAGE - SITUATION PROJÉTÉE : 1/50°

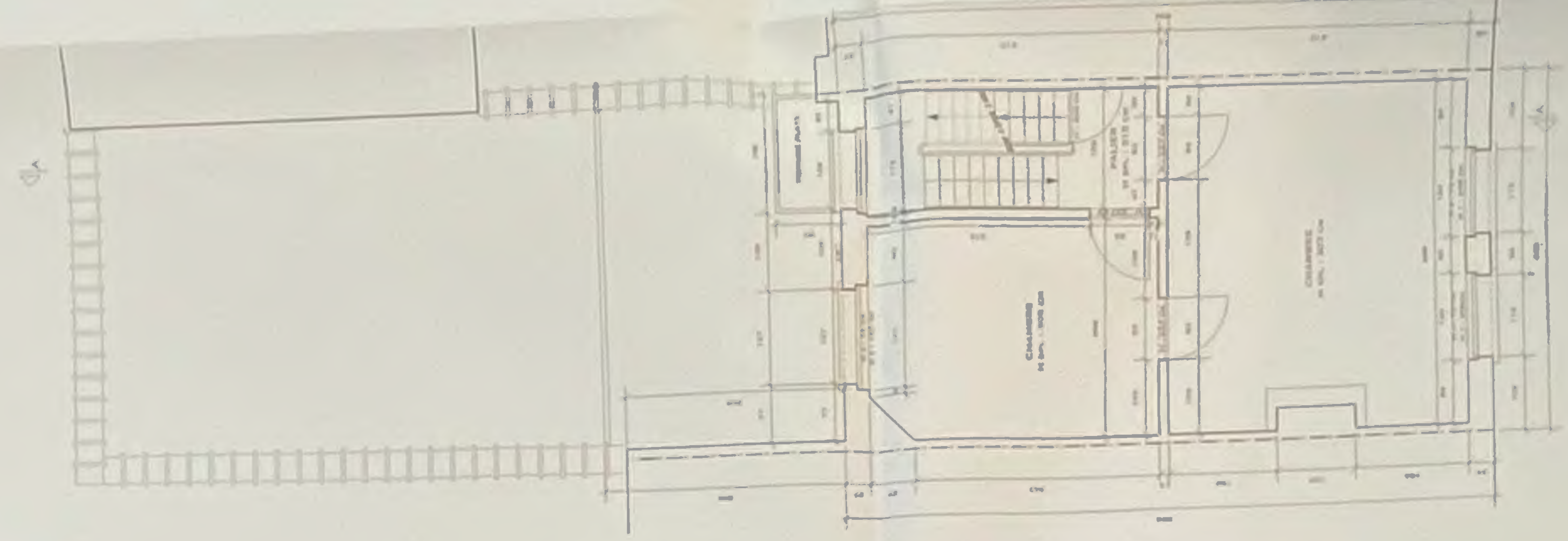

2ÈME ÉTAGE - SITUATION PROJÉTÉE : 1/50°

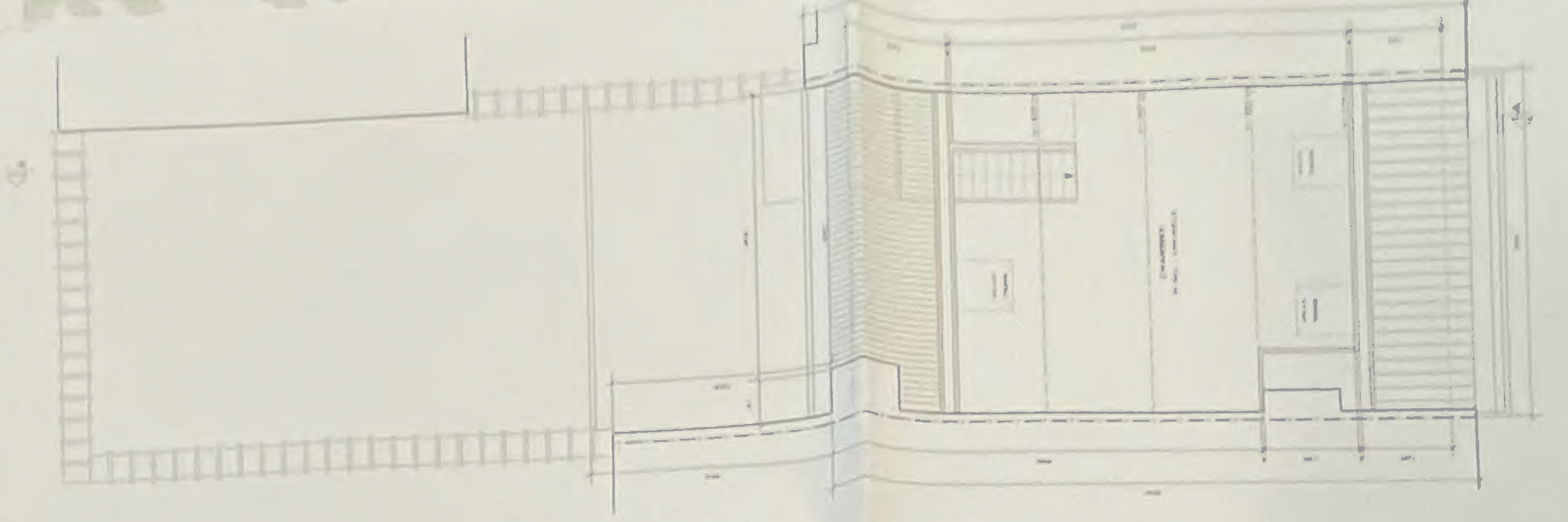

COMBLES - SITUATION PROJÉTÉE : 1/50°

ARCHITECTE
 M. [REDACTED]
 1100 BASTIENNE - 1000 NANTERRE
 TEL: 01 1 47 37 10 00
 FAX: 01 1 47 37 10 01
 E-MAIL: [REDACTED]
 www.michel[REDACTED].fr

CDR CHAUSSEE
 1100 BASTIENNE - 1000 NANTERRE
 TEL: 01 1 47 37 10 00
 FAX: 01 1 47 37 10 01
 E-MAIL: [REDACTED]
 www.michel[REDACTED].fr

2
 1/50°

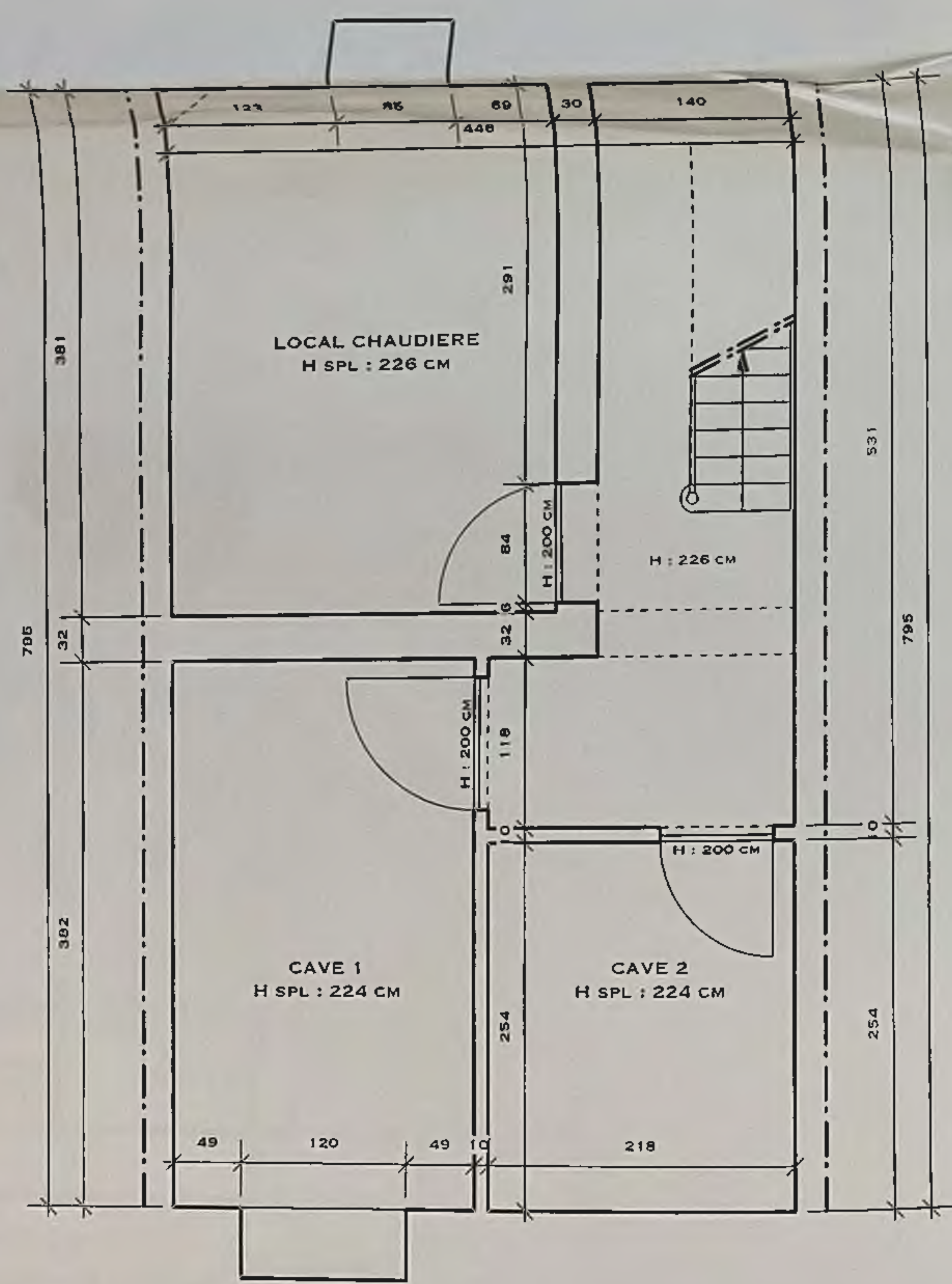

CAVE - SITUATION PROJÉTÉE : 1/50°

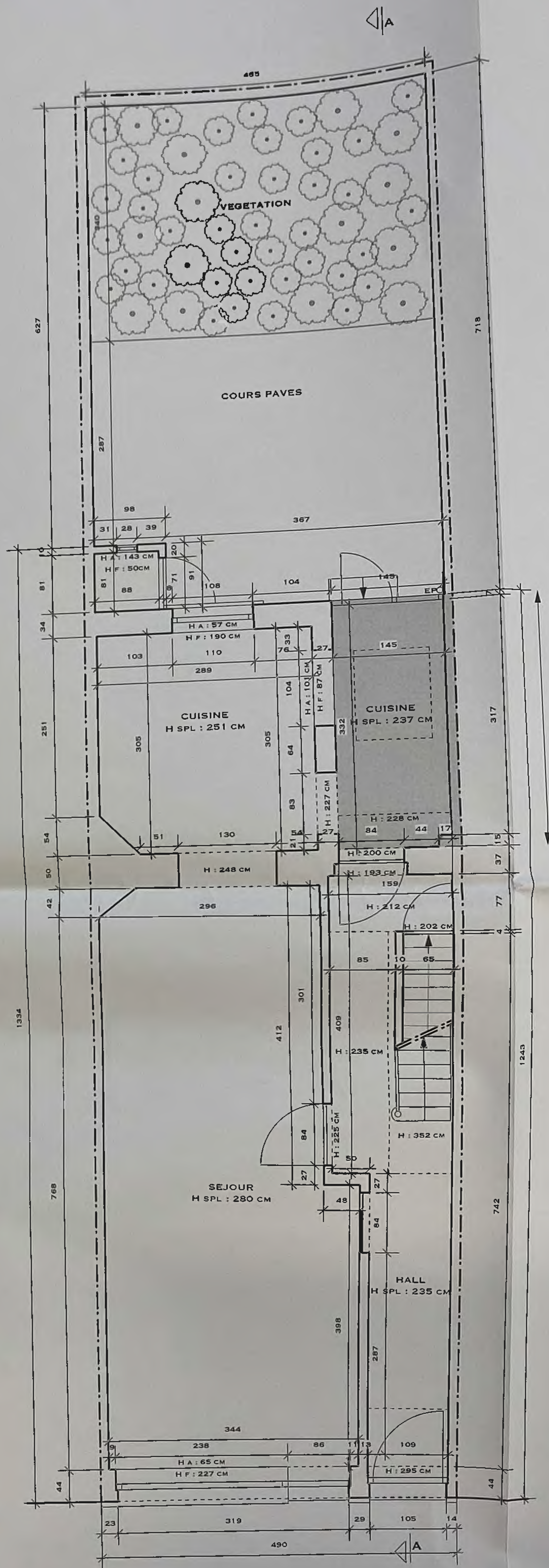

OBJET DE LA DEMANDE DE REGULARISATION

REZ DE CHAUSSÉE - SITUATION PROJÉTÉE : 1/50°

T DE LA
ANDE DE
ARISATION

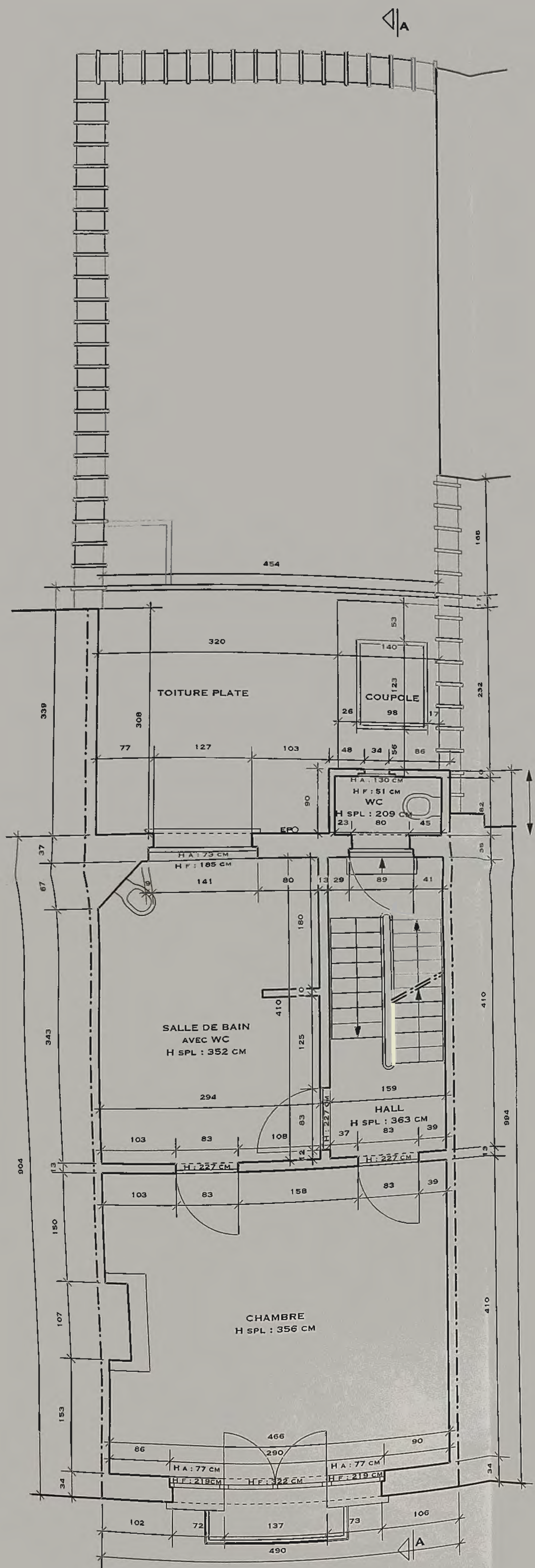

1ER ÉTAGE - SITUATION PROJETÉE : 1/50°

OBJET DE LA
DEMANDE DE
REGULARISATION

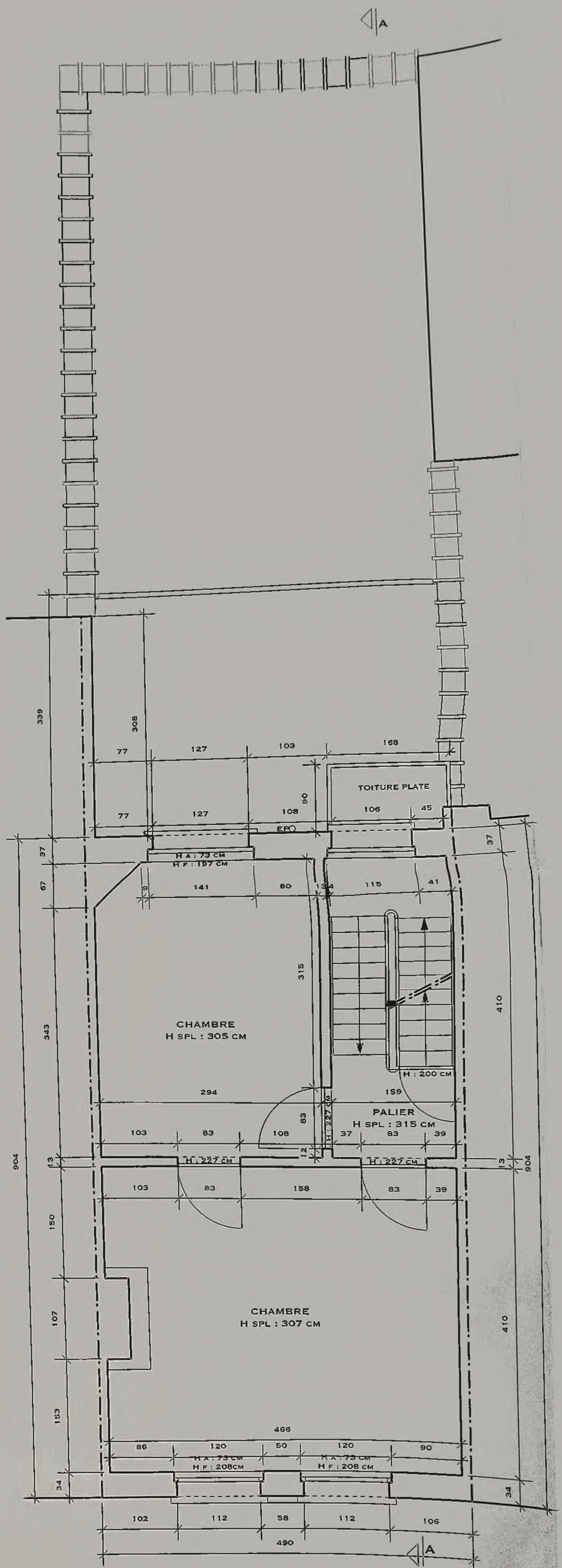

2EME ÉTAGE - SITUATION PROJETÉE : 1/50°

LEGENDE :

- MACONNERIE EXISTANTE
- CLOISON EXISTANTE

CES PLANS CONSTITUENT LE DOSSIER DE REGULARISATION

COMMUNE D'IX
MAITRE DE L'OUVRAGE :
ARCHITECTE :

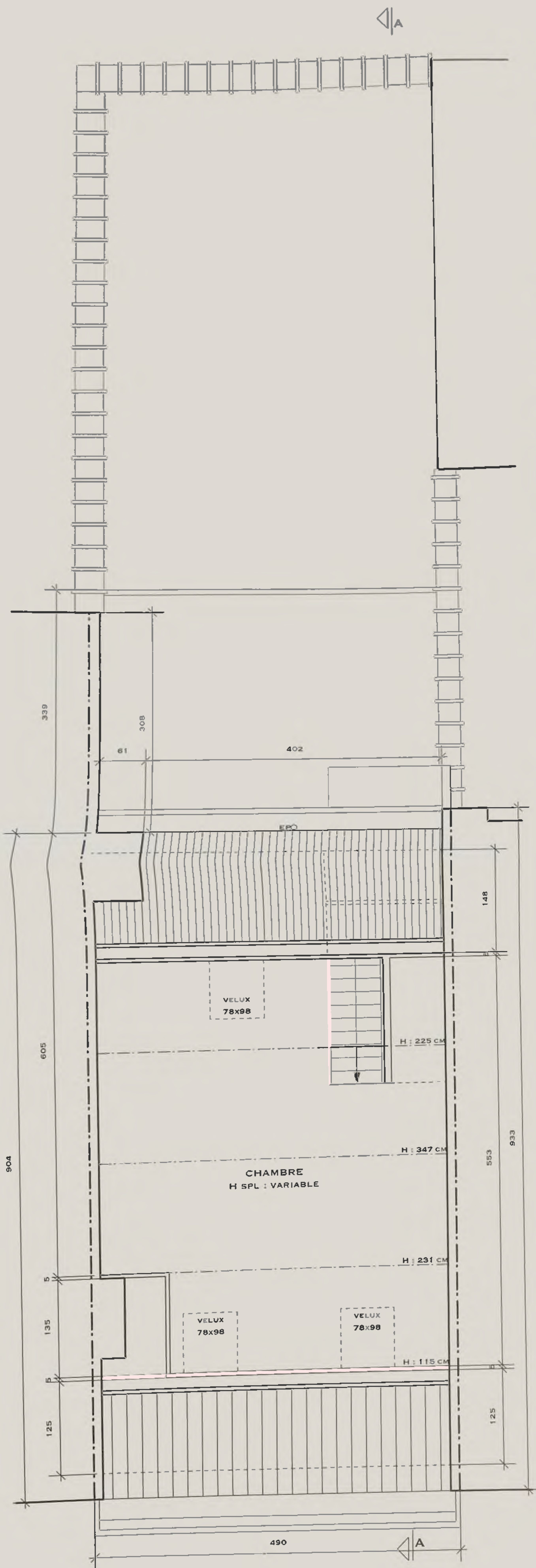

COMBLES - SITUATION PROJETÉE : 1/50°

COMMUNE D'IXELLES		PERMIS D'URBANISME	REGION BRUXELLES CAPITAL	
MAITRE DE L'OUVRAGE :	M. NYSSENS ERIC 75 RUE ELISE 1050 - IIXELLES	<i>Eric Nyssens</i>	PROJET : RÉGULARISATION D'UNE MAISON UNIFAMILIALE (Maison / Brussels) 75 RUE ELISE, 1050 - IIXELLES	PU 2
ARCHITECTE :	RAMETTE CHRISTIAN 198 RUE DE L'HOSPICE COMMUNAL 1170 BRUXELLES - TÉL: 0477/54.68.09	<i>Ramette</i>	OBJET : PLANS D'AMÉNAGEMENT PROJETÉE CAVES - 1ER - 2EME - COMBLES	ECHELLE : 1/50
				DATE : 10/10/22

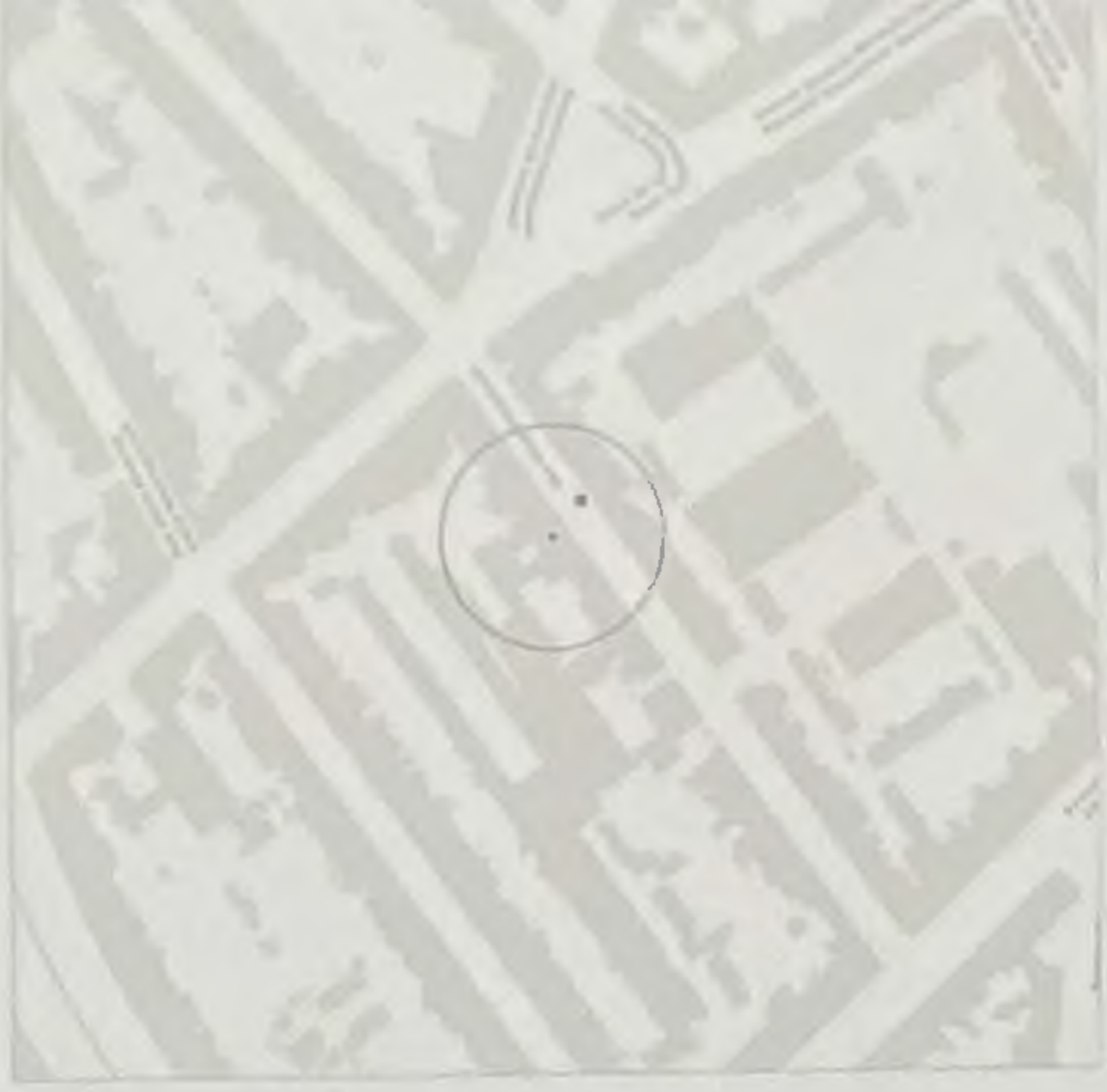

PLAN DE SITUATION : 1/20000

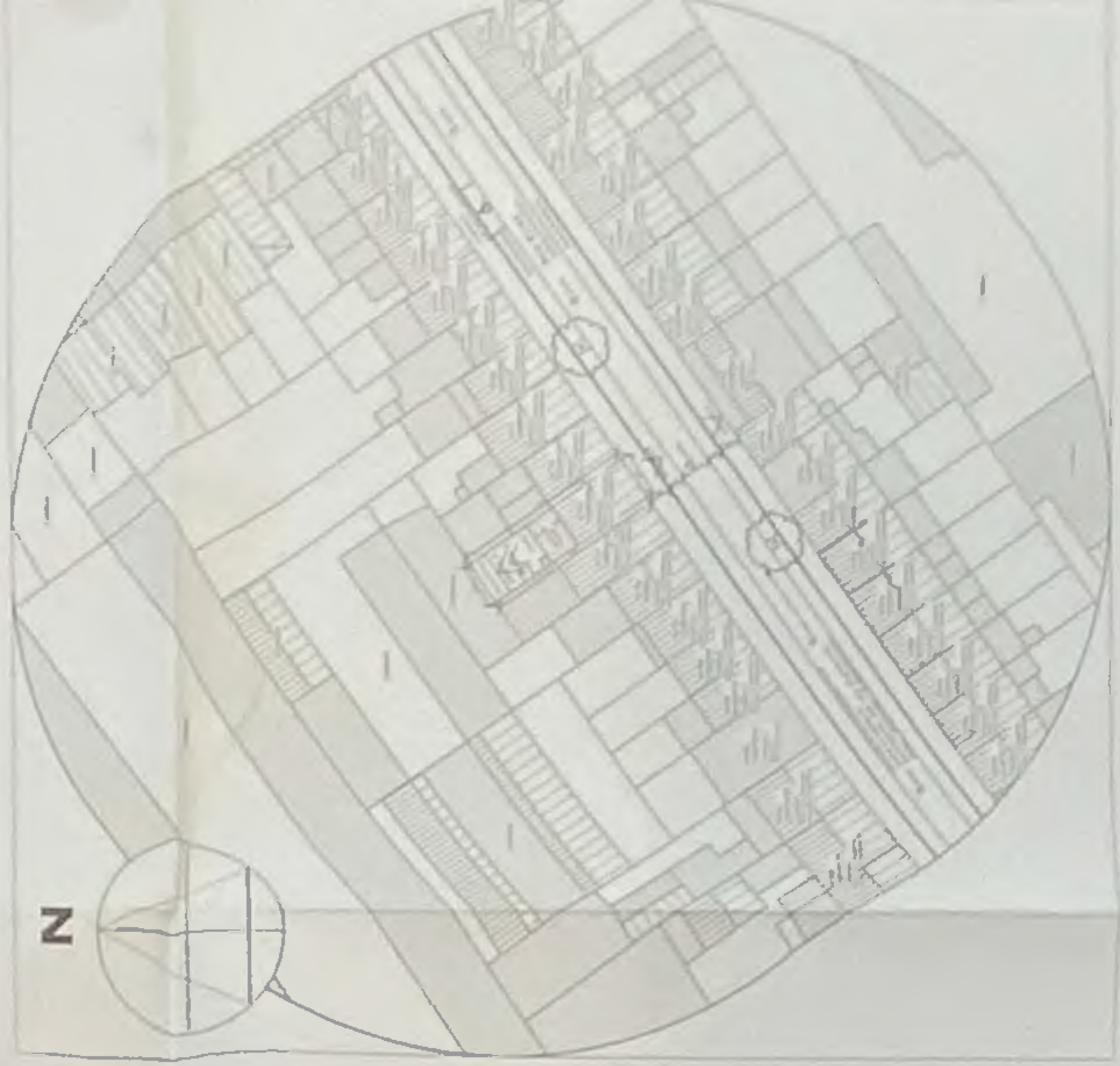

PLAN D'IMPLANTATION : 1/5000

UNIVERSITE POLYTECHNIQUE DE BRUXELLES FACULTE D'ARCHITECTURE COURS DE PROJET ANNEE 1980-1981 PROJET : MAISON DE BRUXELLES ARCHITECTE : BARRETTE CHRISTIAN MAISON DE BRUXELLES 1170 BRUXELLES - TEL. 027328 4010		U 1
--	--	--------

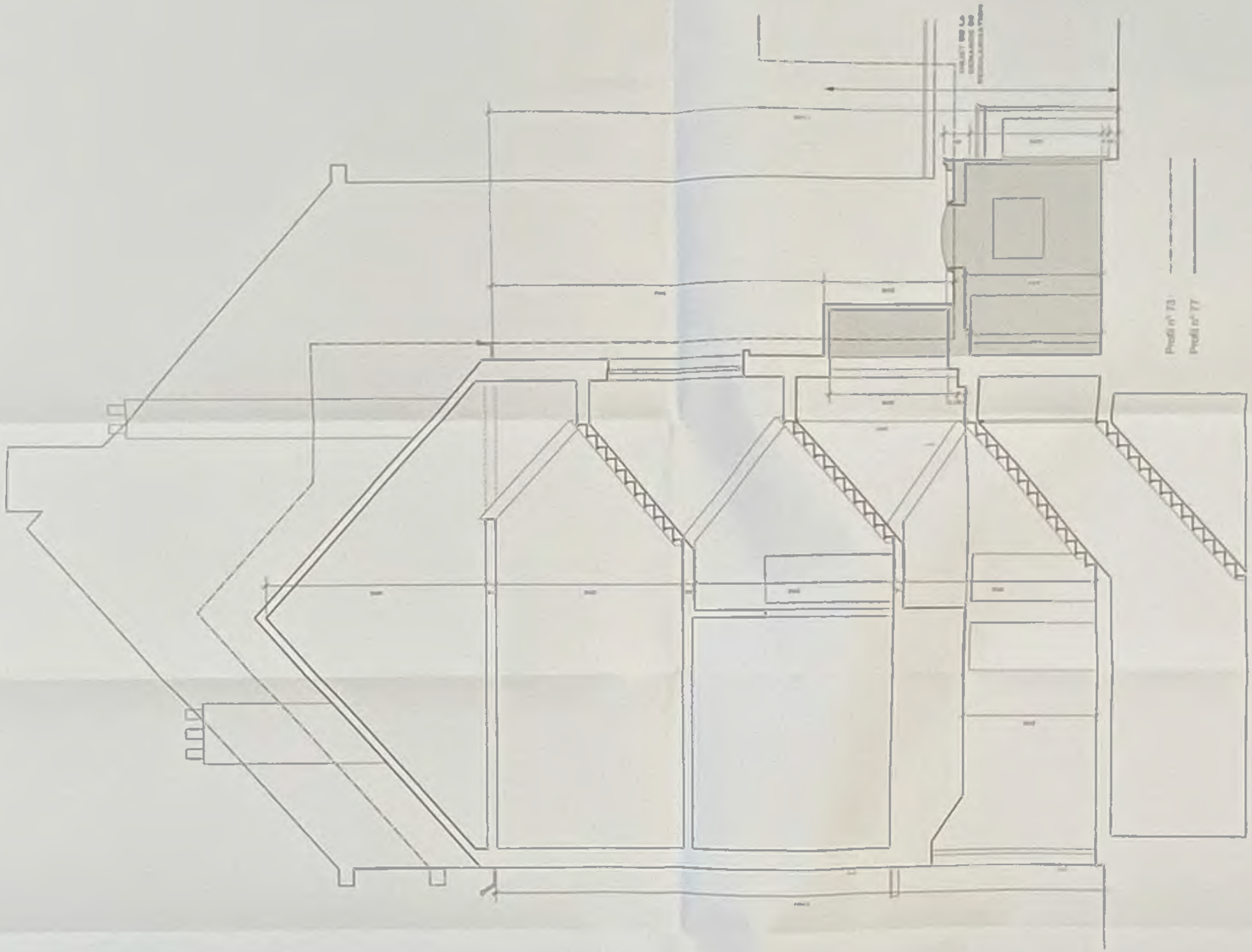

COUPE LONGITUDIANLE A-A' - SITUATION PROJETEE : 1/500

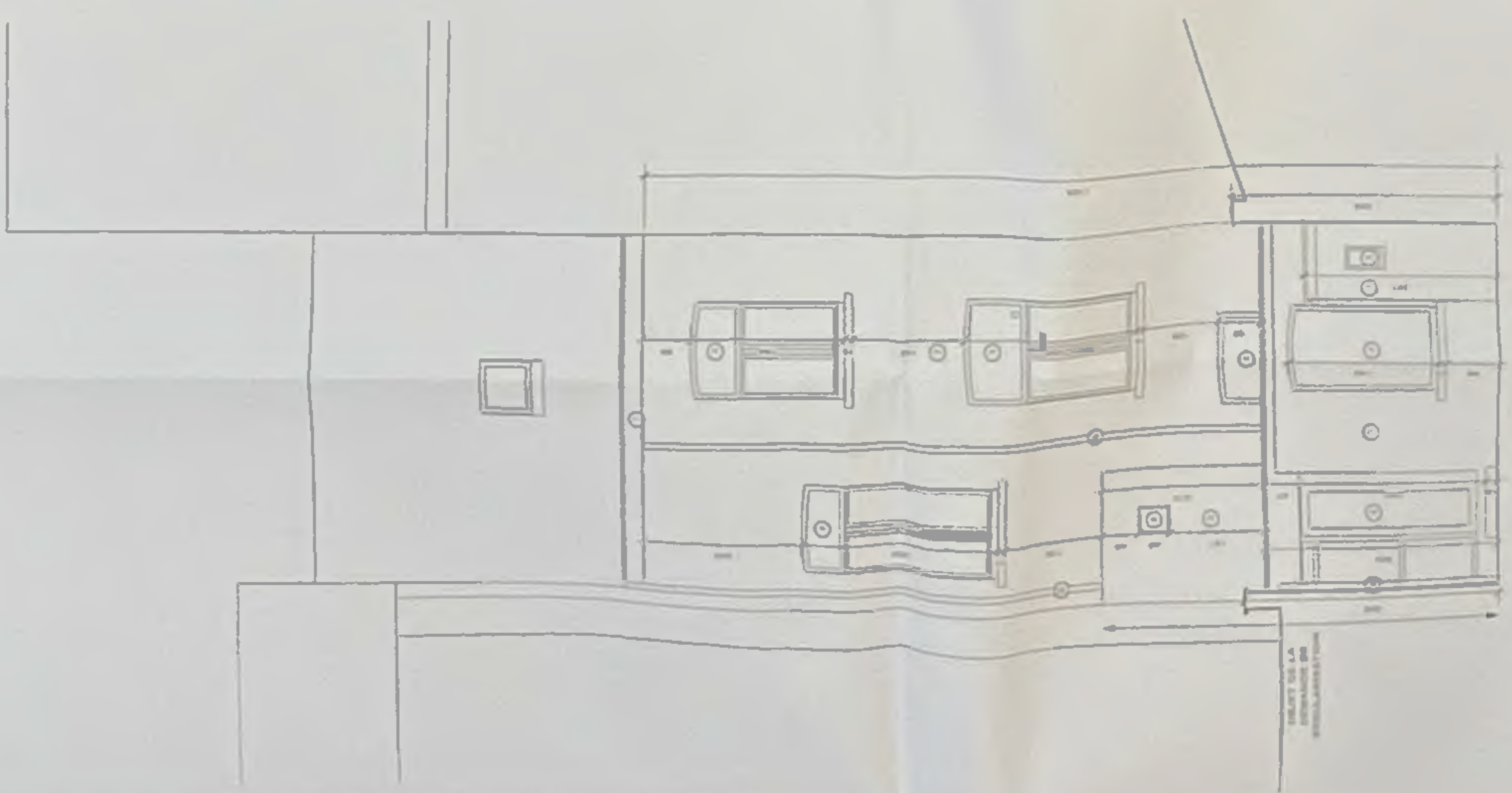

FAÇADE ARRIERE - SITUATION PROJETEE : 1/500

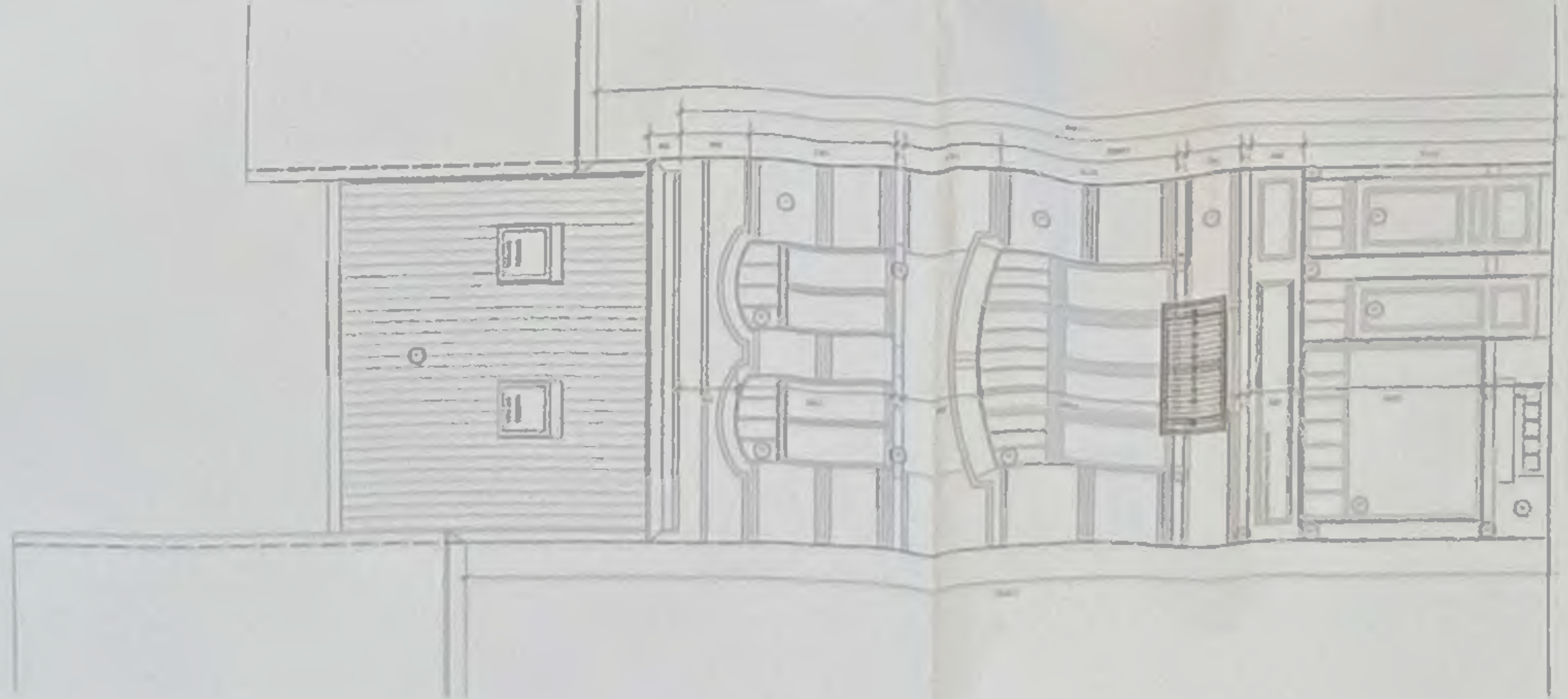

FAÇADE AVANT - SITUATION PROJETEE : 1/500

- 1 - Niveau du sol
- 2 - Niveau du plancher
- 3 - Niveau du plafond
- 4 - Niveau du toit
- 5 - Niveau de la dalle
- 6 - Niveau de la terrasse

- 1 - Niveau du sol
- 2 - Niveau du plancher
- 3 - Niveau du plafond
- 4 - Niveau du toit
- 5 - Niveau de la dalle
- 6 - Niveau de la terrasse



- ① Revêtement de façade en briques TC rouge et ocre
- ② Soubassement en pierre bleue
- ③ Revêtement de toiture en tuiles TC rouges
- ④ Châssis de porte et fenêtres en bois peint en blanc
- ⑤ Châssis de porte et fenêtres en bois peint en blanc
- ⑥ Soutis pillar et bandeaux en pierre bleue
- ⑦ ———— Couverture en bois peint en blanc

FAÇADE AVANT - SITUATION PROJETÉE : 1/50°

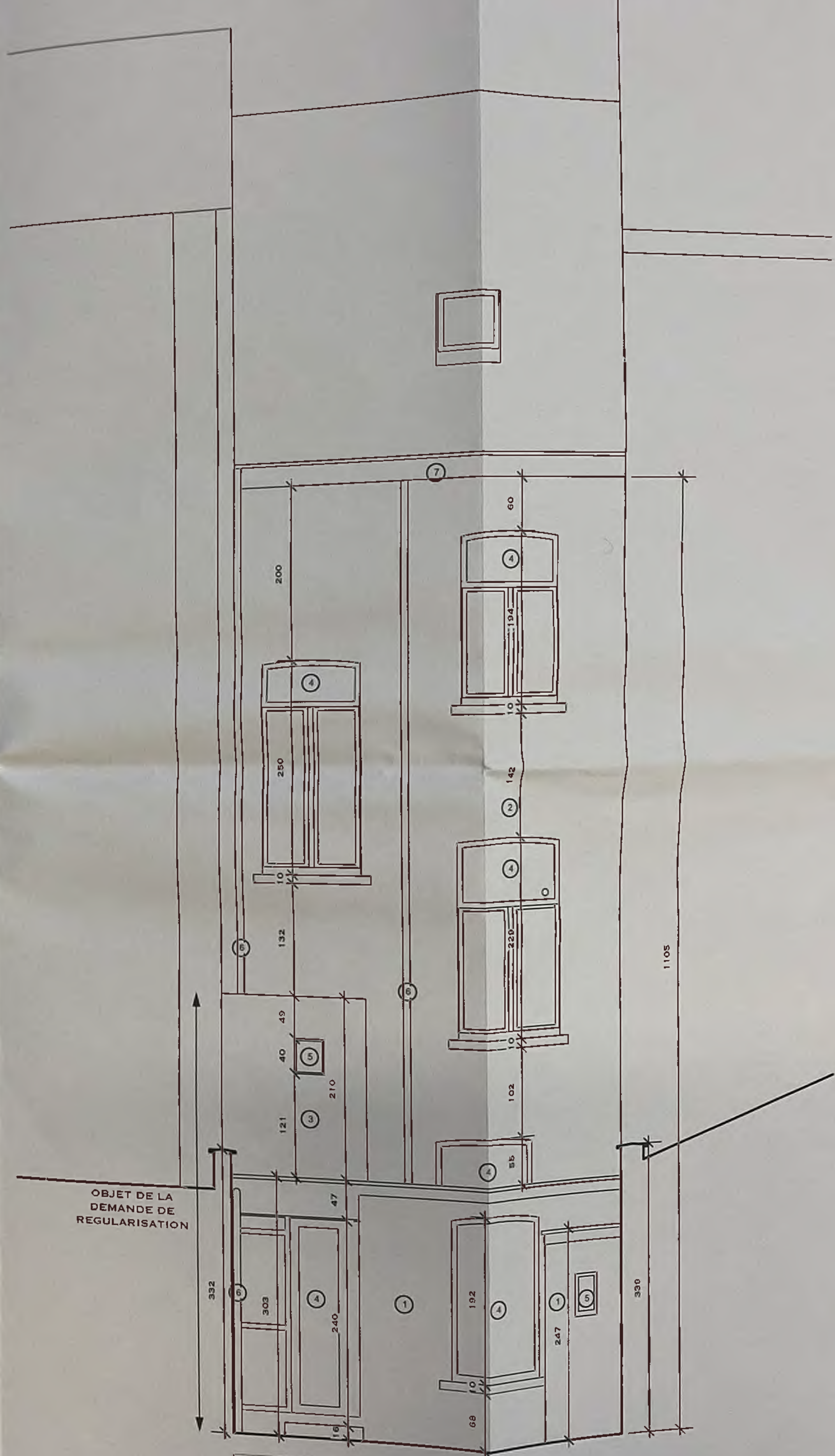

OBJET DE LA DEMANDE DE REGULARISATION

- ① Revêtement de façade en ciment peint en blanc
- ② Revêtement de façade en ciment peint en rose orangé
- ③ Revêtement de façade en ardoise artificiel teinte gris foncé
- ④ Châssis de porte et fenêtres en pvc blanc double vitrage
- ⑤ Châssis de porte et fenêtres en bois peint en blanc
- ⑥ Descente d'eau de pluie en pvc
- ⑦ Gouttière en bois peint en rose orangé

FAÇADE ARRIÈRE - SITUATION PROJETÉE : 1/50°

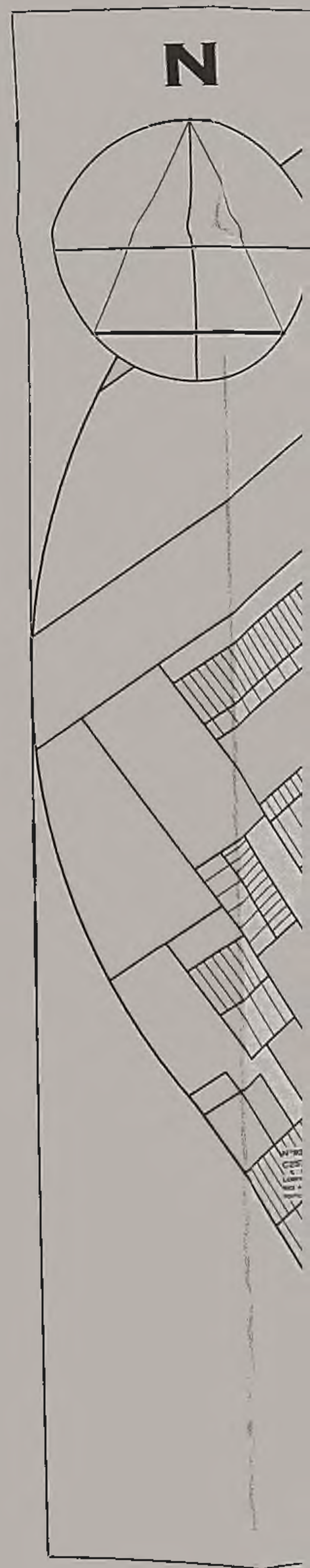
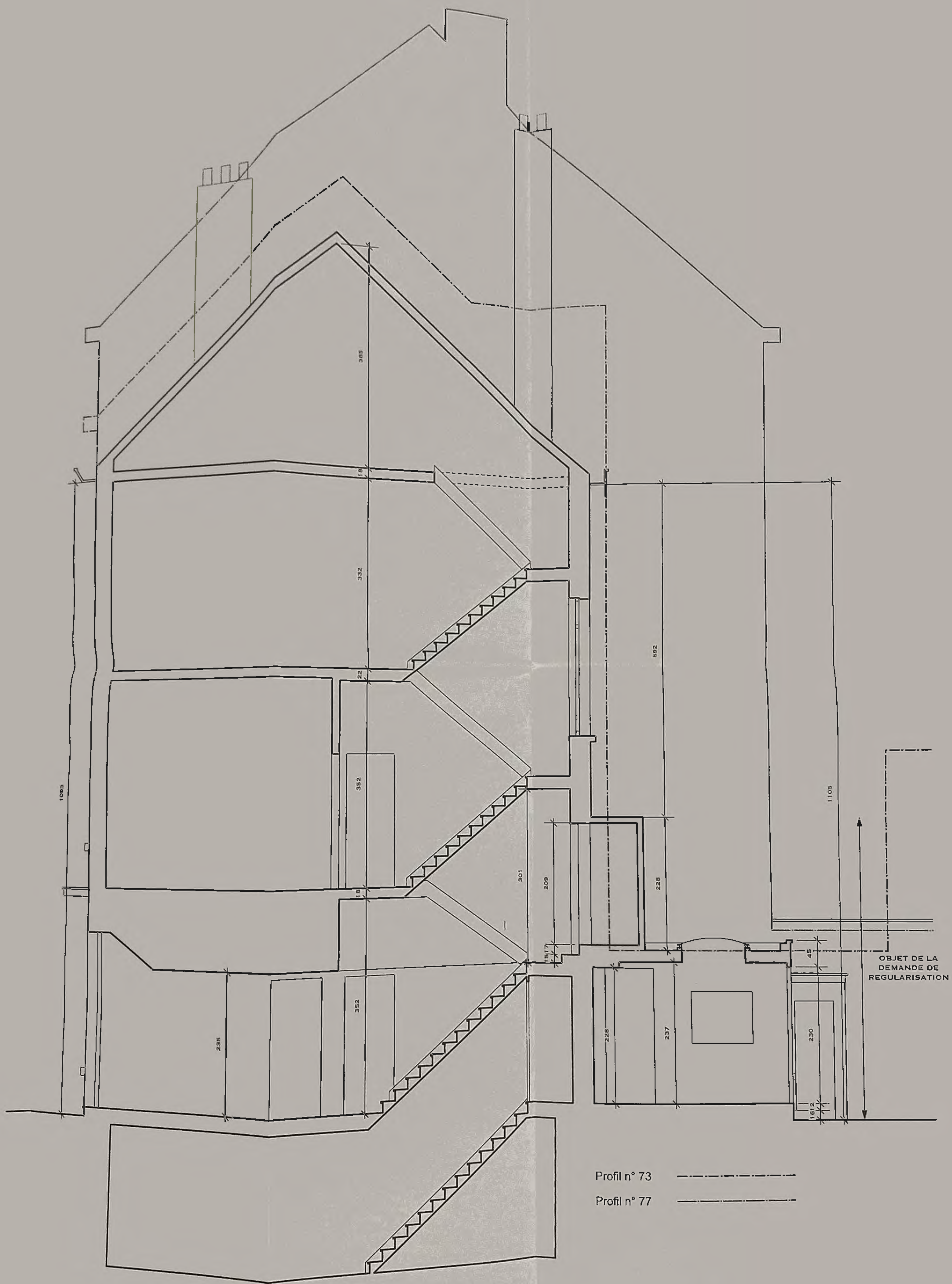

COUPE LONGITUDIANLE A-A' - SITUATION PROJÉTÉE : 1/50°

PLAN D'IMPLA

LEGENDE :

- MACONNERIE EXISTANTE
- CLOISON EXISTANTE

CES PLANS CONSTITUENT LE DOSSIER DE PERMIS D'URBANISME ET NE SONT EN AUCUN CAS DESTINÉS À L'EXÉCUTION DES TRANSFORMATIONS.

