

L'INSTALLATION N' EST PAS CONFORME

Date(s) du contrôle: 23/04/2024 **Date d'émission du rapport:** 23/04/2024
Rapport N°: 0850-240423-02

Identification de l'organisme agréé et de l'agent-visiteur:

Nom: Normec BTV
Adresse: Roderveldlaan 2, 2600 Berchem
T: 02 325 35 20 E: brussels-btv@normecgroup.com Numéro d'entreprise: 0406.486.616
L'agent-visiteur: numéro 0850

Identification des tiers:

Client: MIND ELEC
Adresse: RUE LATÉRALE 3, 6183 TRAZEGNIES
Nom propriétaire, exploitant ou gestionnaire: VANDERWALLE
Adresse: BOULEVARD LOUIS METTEWIE 81, 1080 BRUXELLES
Responsable des travaux: MIND ELEC
Adresse: RUE LATÉRALE 3,6183 TRAZEGNIES
Numéro de TVA: 0681892776

Identification de l'installation électrique:

Nom: MIND ELEC
Adresse: BOULEVARD LOUIS METTEWIE 81, 1080 BRUXELLES, 2C
Code EAN:
Numéro compteur: 20163597
Cabine haute tension privée: Non
Type d'installation: unité d'habitation

Données du contrôle:

Type de contrôle suivant Livre 1 - AR 08/09/2019: Contrôle de conformité avant la mise en usage - modification/extension importante (6.4), Visite de contrôle (6.5)
Date de la réalisation de l'installation: A partir du 01/10/1981 jusqu'au 01/06/2020, A partir du 01/06/2020

Informations contenu contrôle: Néant

Dérogation(s) partie 8 Livre 1 - AR 08/09/2019: appliqué
Autre(s) référence(s) légale(s): n/a

N° Rapport: 0850-240423-02

VMA - 65.04



Installations électriques à basse tension et à très basse tension (Livre 1 - AR 08/09/2019)

Maatschappelijke zetel / Siège social:

Roderveldlaan 2
2600 Berchem

Ondernemingsnummer / Numéro d'entreprise: 0406.486.616

RPR Antwerpen / RPM Anvers
normecbtv.com

N° Rapport: 0850-240423-02

VMA - 65.04



Installations électriques à basse tension et à très basse
tension (Livre 1 - AR 08/09/2019)

Maatschappelijke zetel / Siège social:

Roderveldlaan 2
2600 Berchem

Ondernemingsnummer / Numéro d'entreprise: 0406.486.616

RPR Antwerpen / RPM Anvers

normecbtv.com

Installations électriques à basse tension et à très basse tension (Livre 1 - AR 08/09/2019)

Direction générale de l'Energie

Données de l'installation électrique:

Tension et nature du courant: 3 x 230V

Canalisation d'alimentation du tableau principal: Type: VOB - Section: 3x10 mm²

Type d'électrode de terre: Inconnu

Nombre de tableaux: 1

Valeur nominale de la protection du branchement: 25A

Type de coupure générale: 4P 40A/300mA

Type de schéma de mise à la terre: TT

Nombre de circuits: 12 (réserve inclus)

DESCRIPTION:

Dispositifs à courant différentiel installés: 4P 40 A 300 mA type A, circuit (s) protégé(s): Voir schémas
nombre : 1

Dispositifs à courant différentiel installés: 4P 40 A 30 mA type A, circuit (s) protégé(s): Voir schémas
nombre : 1

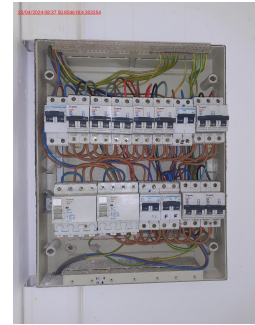

Voir schémas unifilaires et plans de position

Réf. rapport du contrôle de conformité: pas d'application

Localisation des canalisations souterraines: pas d'application

Résultats du contrôle:

Mesures et essais:

Résistance de dispersion de la prise de terre: VI Ohm Valeur de la résistance d'isolement général: >5 MOhm

Test des dispositifs à courant différentiel via test bouton: OK

Test des dispositifs à courant différentiel via test boucle de défaut: OK

Continuité des conducteurs de protection: OK

Infractions constatées:

- 1 Le sectionneur de terre n'est pas aisément accessible (Livre 1: 5.4.3.5).
- 2 Le sectionneur de terre de la prise de terre commune n'est pas accessible à l'ensemble des propriétaires, gestionnaires ou exploitants (Livre 1: 5.4.2.1).
- 3 Le sectionneur de terre de la prise de terre commune n'est pas repéré avec : « prise de terre commune + adresses des installations concernées » (Livre 1: 5.4.2.1).

N° Rapport: 0850-240423-02

VMA - 65.04



Installations électriques à basse tension et à très basse tension (Livre 1 - AR 08/09/2019)

Maatschappelijke zetel / Siège social:

Roderveldlaan 2
2600 Berchem

Ondernemingsnummer / Numéro d'entreprise: 0406.486.616

RPR Antwerpen / RPM Anvers

normecbtv.com

Remarques:

- 1 La réalisation du projet ou les travaux sont entamés avant le 01/06/2023, le contrôle de conformité est effectué avec l'application du point 1 de la sous-section 6.5.8.1 du Livre 1.
- 2 Ce rapport est valable pour la vente de l'habitation.

Conclusion du contrôle:

2. L'installation électrique n'est pas conforme aux prescriptions du Livre 1 de l'arrêté royal du 8 septembre 2019 établissant le Livre 1 sur les installations électriques à basse tension et à très basse tension, le Livre 2 sur les installations électriques à haute tension et le Livre 3 sur les installations pour le transport et la distribution de l'énergie électrique.

En cas d'un contrôle de conformité avant la mise en usage, aucune installation ou partie de l'installation électrique pour laquelle des infractions sont constatées ne peut être mise en usage. Un nouveau contrôle de conformité avant la mise en usage doit être réalisée, dès que l'installation électrique a été mise en ordre.

Heure d'achèvement:

agent-visiteur 0850 p.o. du directeur technique
23/04/24 10:49

Le directeur technique, ir. Bart van Rossum



N° Rapport: 0850-240423-02

VMA - 65.04



Installations électriques à basse tension et à très basse tension (Livre 1 - AR 08/09/2019)

Maatschappelijke zetel / Siège social:

Roderveldlaan 2
2600 Berchem

Ondernemingsnummer / Numéro d'entreprise: 0406.486.616

RPR Antwerpen / RPM Anvers

normecbtv.com

Référence aux prescriptions réglementaires:

1. Le propriétaire, le gestionnaire ou l'exploitant de l'installation électrique est tenu:

- a) d'en assurer ou d'en faire assurer l'entretien;
- b) de prendre toutes mesures adéquates pour que les dispositions du Livre 1 de l'arrêté royal du 8 septembre 2019 établissant le Livre 1 sur les installations électriques à basse tension et à très basse tension, le Livre 2 sur les installations électriques à haute tension et le Livre 3 sur les installations pour le transport et la distribution de l'énergie électrique, soient en tout temps observées;
- c) de conserver les documents de l'installation électrique dans un dossier, de le tenir à disposition de toute personne qui peut le consulter et de mettre à disposition une copie de ce dossier à tout éventuel locataire;
- d) de transmettre le dossier de l'installation électrique au nouveau propriétaire, gestionnaire ou exploitant;
- e) d'aviser immédiatement le fonctionnaire préposé à la surveillance du Service Public Fédéral ayant l'Energie dans ses attributions de tout accident survenu aux personnes et du, directement ou indirectement, à la présence d'installations électriques;
- f) de renseigner dans le dossier de l'installation électrique toute modification ou extension non importante survenue sur l'installation électrique;
- g) de laisser réaliser par un organisme agréé un contrôle de conformité avant la mise en usage sur toute modification ou extension importante survenue sur l'installation électrique.

Dans le cadre des missions légales des organismes agréés, une copie de ce rapport est tenue pendant une période de 5 ans par l'organisme agréé. Cette copie est tenue à la disposition de toute personne autorisée légalement à la consulter. Pour de plus amples informations sur les prescriptions réglementaires ou plaintes, la Direction générale de l'Energie du Service Public Fédéral Economie, PME, Classes moyennes et Energie (<https://www.economie.fgov.be>) est l'autorité compétente des organismes agréés.

N° Rapport: 0850-240423-02

VMA - 65.04



Installations électriques à basse tension et à très basse tension (Livre 1 - AR 08/09/2019)

Maatschappelijke zetel / Siège social:

Roderveldlaan 2
2600 Berchem

Ondernemingsnummer / Numéro d'entreprise: 0406.486.616

RPR Antwerpen / RPM Anvers

normecbtv.com