

# Plan - Situation de fait

Adresse du bien: Rue de Lisala 32, 1190 Forest

Date du constat: 08 décembre 2025

## PLAN

3e étage

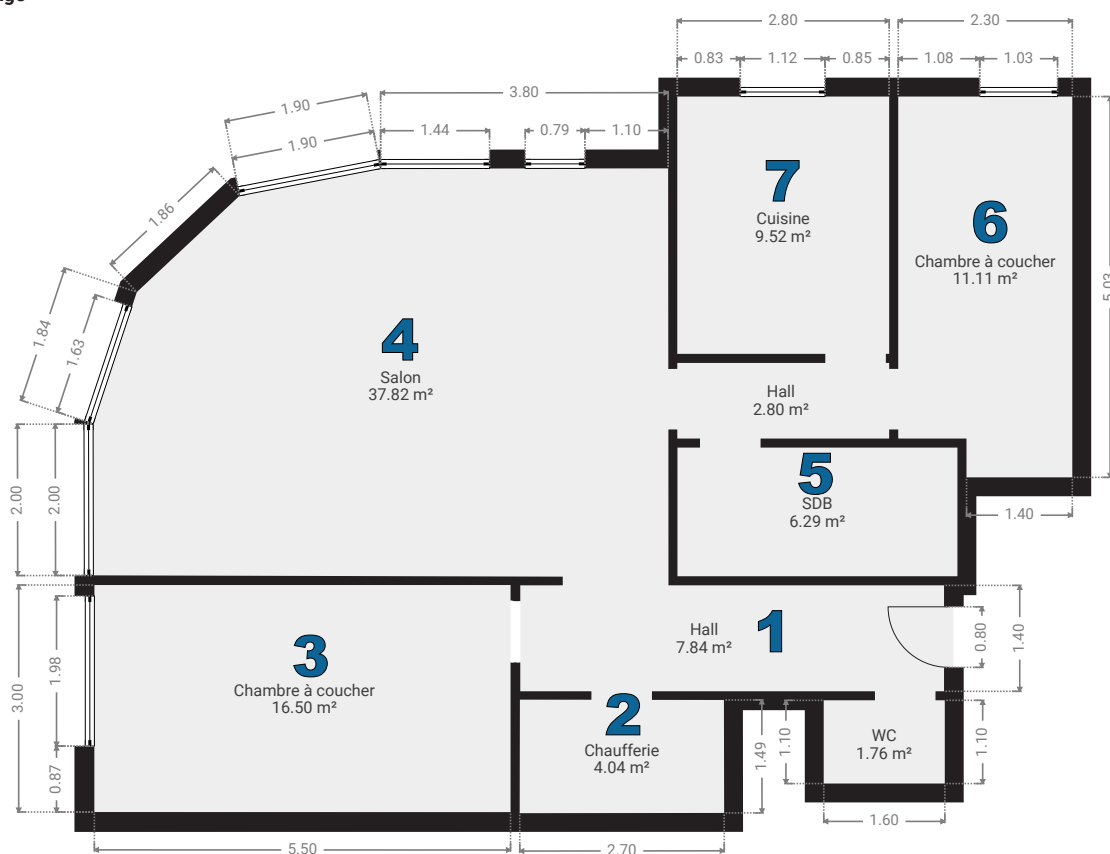

### Chassis et vitrage :

PVC gris / double vitrage

### Toiture :

Plate : Roofing

### Chauffage :

Chauffage individuel au gaz

### Nombre de logements : 1

1 appartement au 3e étage

*Les mesures sont transmises à titre d'information sans avoir engagement de la part de l'auteur.*

# Façade



**Pièce 1**



**Pièce 2**

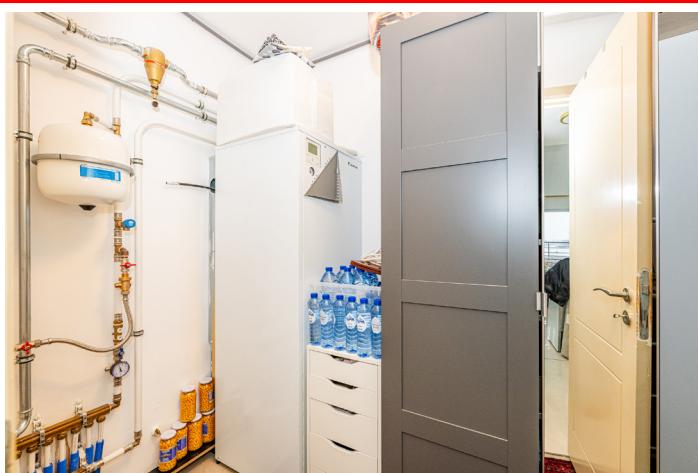

**Pièce 3**



**Pièce 4**



**Pièce 5**



**Pièce 6**



**Pièce 7**



**Toiture**



## Parcelle cadastrale



## Carte aérienne

