

Rapport de contrôle d'installations électriques à basse et à très basse tension

EXEMPLAIRE ORIGINAL GE Rapport ANNule et remplace le rapport 72/2020-68380/oi;i

DATE DU CONTRÔLE 07/08/2020 **AGENT VISITEUR** Benoit Cartier
ADRESSE DU CONTRÔLE Rue Sur le Bois 29 - 4601 Argenteau **TYPE DE CONTRÔLE** Visite de contrôle (6.5.)



DONNÉES GÉNÉRALES

Adresse de l'installation **Rue Sur le Bois 29 - 4601 Argenteau**
Type de locaux **Unité d'habitation (maison)**
Objet du contrôle **Pour un» miss en location**
Propriétaire
Responsable des travaux **non communiqué**
Dérogations applicables/appliquées **AnclsnM installations yiectriquei domestiques (8.2.1.)
- Installations yiectriques domestiques anclen RGIE (8.2.2.)**
Revisite Certinergie **Revisite Certinergie**
Références du PV précédent **72/2020/67839/01:3**

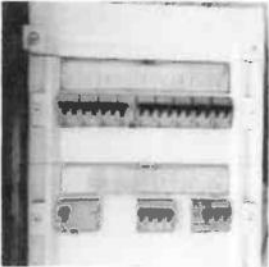

DONNÉES DU RACCORDEMENT

Gestionnaire du réseau de distribution (GRD) **NETHYS**
Code EAN **54145670000837806**
Numéro du compteur **63340492**
Index jour/nuit **023697,0/054481,1**
Type de coupure générale **Interrupteur différentiel**
CSble compteur - tableau **WB 6mm'**
Tension nominale de service **3x400V + N - AC**
Courant nominal de protection de branchement **21A**

CONTRÔLE

Conformity schema(s) unifilaire(s) et plan(s) de position OK | **Nombre de tableaux** 2 | **Nombre de circuits** 12

Description tableau(x) voir plants) dans annexe(s)

Les fondations datent	D'avant le 1/10/1981	Dispositif différentiel de tête	ID - 40A - 300mA - type A - test impossible - pas de tension
Type d'électrode de terre	Piquets	Dispositif différentiel "sdb"	ID - 40A - 30mA - type A - test impossible - pas de tension
Résistance de dispersion de la prise de terre (fl)	24,7	Dispositif différentiel supplémentaire	ID - 40A - 30mA - type A - test impossible - pas de tension
Conformité des liaisons équipotentielles et des PE	OK	Fixation/État/Détermination matériel	OK
Test de continuité	Concluant	Contrôle visuel appareils fixes et/ou mobiles	OK
Contrôle boucle de défaut	Test impossible - pas de tension	Protection contre les contacts directs	OK
Protection contre les contacts indirects	OK	Résistance générée d'isolement (Mfl)	5,24
		Adequation DPCDR - prise de terre	OK
		Adequation protections surintensités - sections	OK

CONCLUSION : CONFORME

A la date du **07/08/2020**, **installation électrique de Rue Sur le Bois 29 - 4601 Argenteau est conforme** aux prescriptions du Livre 1 de l'arrêté royal du 8 septembre 2019 établissant le Livre 1 sur les installations électriques à basse tension et à très basse tension. Le prochain contrôle est à effectuer au plus tard avant le **07/08/2045**.

Le contrôle réalisé par **Certinergie** a porté sur les parties visibles de l'installation et normalement accessibles. Les bornes d'entrée du ou des dispositifs à courant différentiel à l'origine de l'installation « étaient (ou) ont été » scellées. Les schémas unifilaires et les plans de position de l'installation sont (ou) ont été datés et signés.

Signature de l'agent



MA0036003

Contrôle électrique

Rapport de contrôle d'installations électriques à basse et à très basse tension

EXEMPLAIRE ORIGINAL

CE RAPPORT ANNULE ET REMPLACE LE RAPPORT 72/2020/68380/01:1

RÉF. 72/2020/68380/01:2

Rappel sur les prescriptions réglementaires :

Le propriétaire, le gestionnaire ou l'exploitant de l'installation électrique est tenu :

- d'en assurer ou d'en faire assurer l'entretien ;
- de prendre toutes mesures adéquates pour que les dispositions du Livre 1 de l'arrêté royal du 8 septembre 2019 établissant le Livre 1 sur les installations électriques à basse tension et à très basse tension soient en tout temps observés ;
- de conserver les documents, en ce compris le ou les rapports de contrôle, de l'installation électrique dans un dossier, de le tenir à disposition de toute personne qui peut le consulter et de mettre à disposition une copie de ce dossier à tout éventuel locataire ;
- de transmettre le dossier de l'installation électrique au nouveau propriétaire, gestionnaire ou exploitant ;
- d'aviser immédiatement le fonctionnaire préposé à la surveillance du Service Public Fédéral ayant l'Energie dans ses attributions de tout accident survenu aux personnes et du, directement ou indirectement, à la présence d'installations électriques ;
- de renseigner dans le dossier de l'installation électrique toute modification ou extension non importante survenue sur l'installation électrique ;
- de laisser réaliser par un organisme agréé un contrôle de conformité avant la mise en usage sur toute modification ou extension importante survenue sur l'installation électrique.
- des infractions ont été constatées lors de la visite de contrôle, de faire effectuer une nouvelle visite de contrôle par le même organisme agréé afin de vérifier la disparition des infractions au terme du délai de un an. Dans le cas où, lors de cette seconde visite, des infractions subsistent, l'organisme agréé se doit d'envoyer une copie du rapport de visite de contrôle à la Direction générale de l'Energie préposée à la haute surveillance des installations électriques domestiques.

Rapport de controle d'installations electriques à basse et à très basse tension

EXEMPLAIRE ORIGINAL

CE RAPPORT ANNULE ET REMPLACE LE RAPPORT 72(2020/68380/01:1

REF. 72/2020/68380/01:2

> ANNEXES

Schdma(s) unifilaire(s) de l'installation

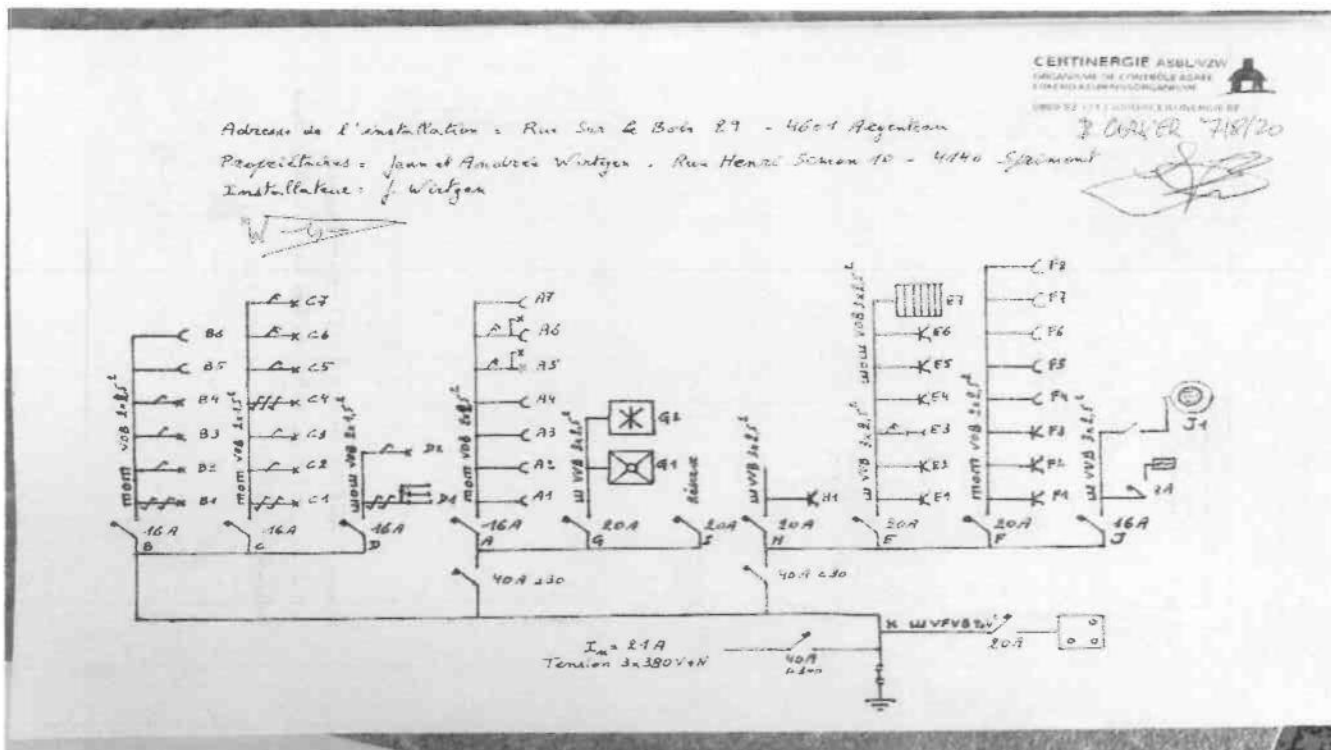

Plan(s) de position de l'installation

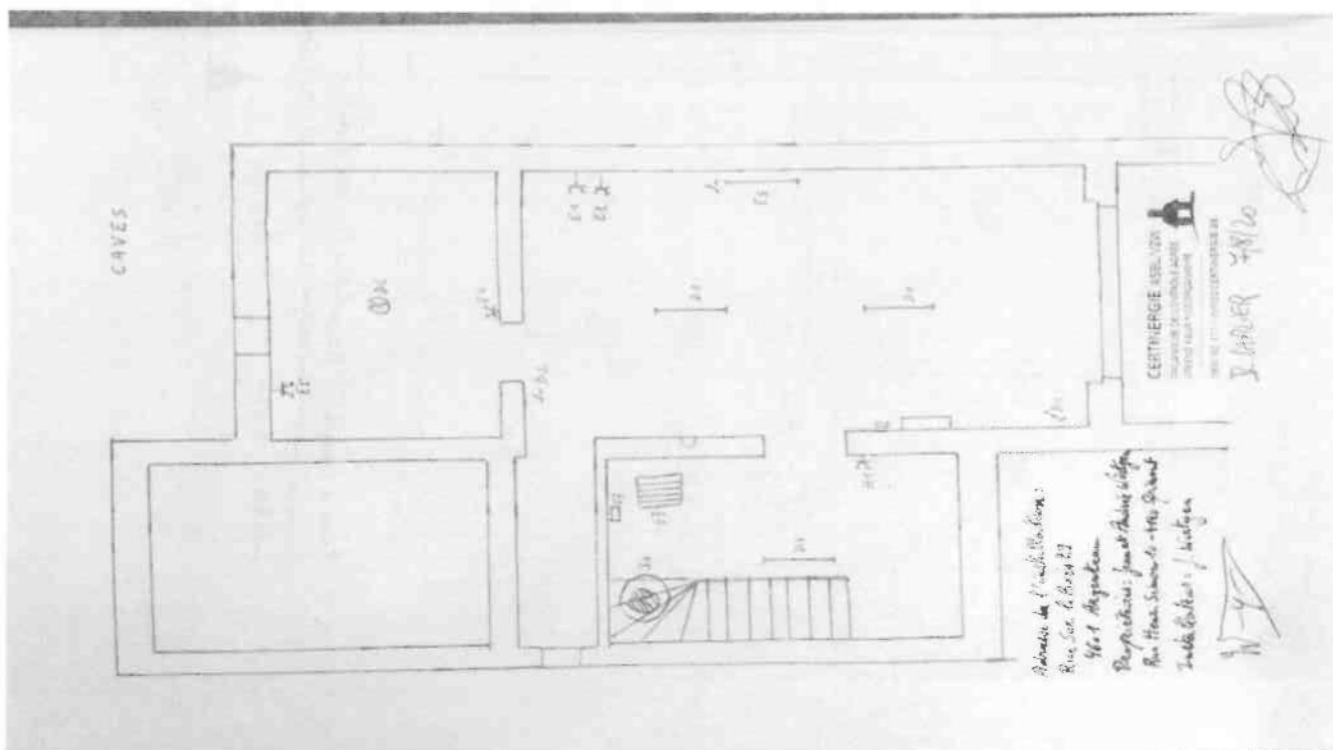

Rapport de contrôle d'installations électriques à basse et à très basse tension

EXEMPLAIRE ORIGINAL

CE RAPPORT ANNULE ET REMPLACE LE RAPPORT 72/2020/68380/01:1

REF. 72/2020/68380/01:2

ANNEXES

Plan(s) de position de l'installation

REZ. DE CHAUSSÉE

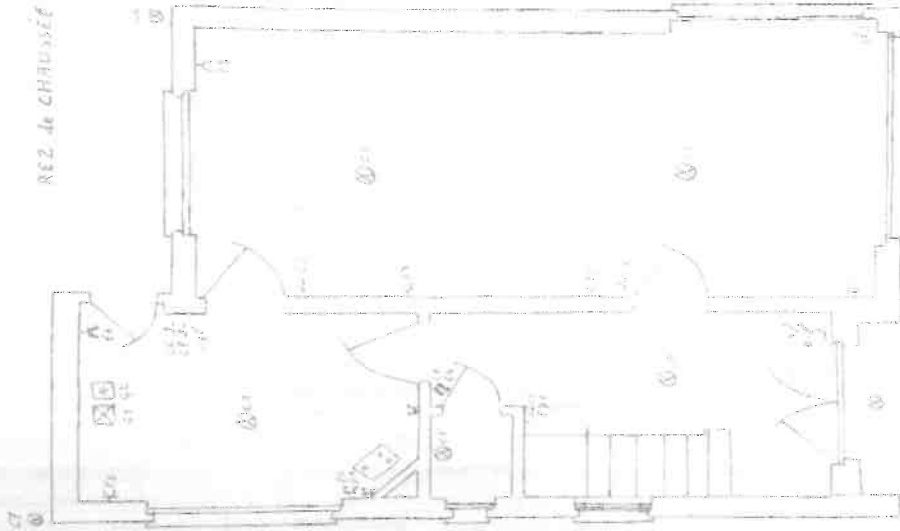

Adresse de l'installation: Rue Sur le Bord 14 - 4604 Argenteau
 Propriétaire: Jean et Annette Wuyts - Rue Haute Louise 40 - 1190 Seneffe
 Installateur: Certinergie

CERTINERGIE ASBL
 11 CHAUSSÉE DE BRUXELLES
 1300 WAVRE
 BELGIQUE
 B. GUYON 7/10/20

ÉTAGE

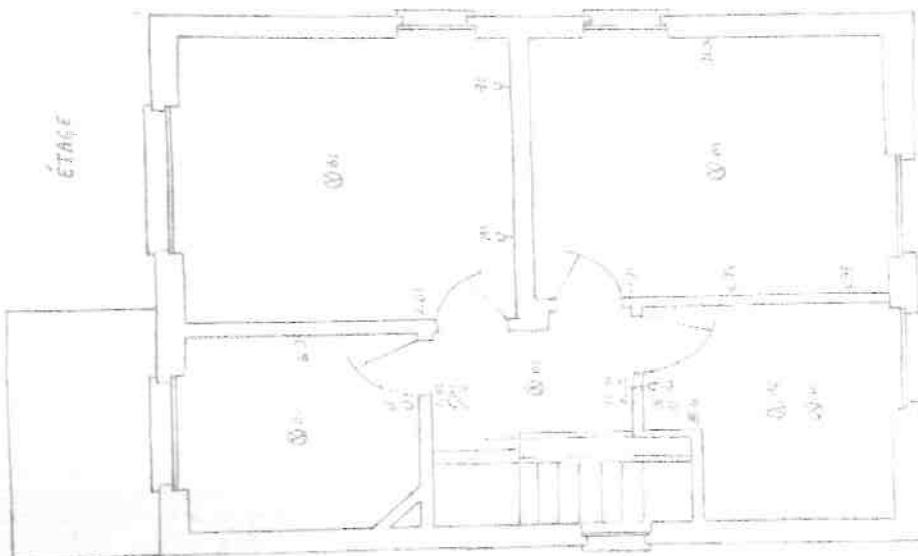

Adresse de l'installation: Rue Sur le Bord 14 - 4604 Argenteau
 Propriétaire: Jean et Annette Wuyts - Rue Haute Louise 40 - 1190 Seneffe
 Installateur: Certinergie

CERTINERGIE ASBL
 11 CHAUSSÉE DE BRUXELLES
 1300 WAVRE
 BELGIQUE
 B. GUYON 7/10/20