

Atlas Contrôle
Chaussée De La Hulpe 181 box 1
1170 Brussels

RAPPORT DE CONTROLE D'INSTALLATION ÉLECTRIQUE DOMESTIQUE

Numéro de rapport:

39.121

Date du contrôle:

26/02/2024

Lieu du contrôle:

Quai St Léonard 78 4000 Liège Belgique

Testeur d'installation:**Agent-visiteur:**

Charles Matot

Type de contrôle:

Visite périodique (Livre 1 6.5)

TI-007/5285039

Date d'émission:

26/02/2024 16:16:56

Prochaine visite avant le:

26/02/2025

Donneur d'ordre

Nom

Ecoenergie+

Adresse

Rue Basse Voie 23, 4163 LIMONT-ANTHISNES, Belgique

Téléphone

+32 486 88 73 55

Email

info@ecoenergieplus.be

Base(s) réglementaire(s)



663 - INSP

RGIE. Règlement général des installations électriques

Données générales

Adresse de l'installation

Quai St Léonard 78 4000 Liège Belgique

Désignation de l'unité

Apparement 1er

Type de locaux

Appartement

Propriétaire, gestionnaire ou exploitant**Adresse du propriétaire**

Quai St Léonard 78 4000 Liège Belgique

Installateur

Données du raccordement

GRD

Résa

Numéro de compteur

12813142

Code EAN

NC

Liaison compteur-tableau

XVB 4X10

Tension de service

2 x 230 V

Protection générale

2P

Atlas Contrôle
Chaussée De La Hulpe 181 box 1
1170 Brussels

Contrôles

| Schémas/plans NOK | Liaisons équipotentielles NOK | Fondations avant 81 | Installation électrique après 81 |
|--|--|------------------------|-------------------------------------|
| Description de l'installation | TD1 compteur: 1 disj 25A 2P 1 disj 16A 2P TD2 appartement: 1 diff 300mA 63A 2P 1 diff 30mA 63A 2P 3 disj 16A 2P TD3 communs: 1 disj 16A 2P 1 transfo sonnette 1 telerupteur 1P | | |
| Nombre de tableaux | | 3 | |
| Différentiel de tête | | 300mA - 63A - type A | |
| Test BP du DDR | | OK | |
| ΔI_n | | OK | |
| Contrôle de l'état | | NOK | |
| Matériel fixe | | NOK | |
| Protection contre les contacts directs | | NOK | |
| Protection contre les contacts indirects | | NOK | |
| Protection contre les surintensités | | NOK | |
| Prise de terre | | Piquet | |
| Résistance de terre (Ω) | | 25 | |
| Isolement ($M\Omega$) | | >0,5 | |

Remarques

Tension de service 2x230V 30A

Nous ne pouvons pas exclure, qu'au dépôt des schémas, il puisse y avoir d'autres infractions.

Des dispositions dérogatoires pour les installations électriques domestiques ancien RGIE ont été appliquées (Livre 1 8.2.2)

Conclusions

CONCLUSION : NON CONFORME

L'installation électrique n'est pas conforme aux prescriptions du Livre 1 du RGIE (Arrêté royal du 5/03/2023 :C-2023/41114) concernant les installations électriques à basse tension et à très basse tension. Une visite complémentaire est à exécuter par Atlas Contrôle dans l'année.

Les travaux nécessaires pour faire disparaître les infractions constatées pendant la visite de contrôle, doivent être exécutés sans retard et toutes mesures adéquates doivent être prises pour qu'en cas de maintien en service des installations, les infractions ne constituent pas un danger pour les personnes et les biens.

Signature de l'agent-visiteur



Atlas Controle

Chaussée De La Hulpe 181 box 1

1170 Brussels



Tableau 1



Tableau 2

Liste des infractions

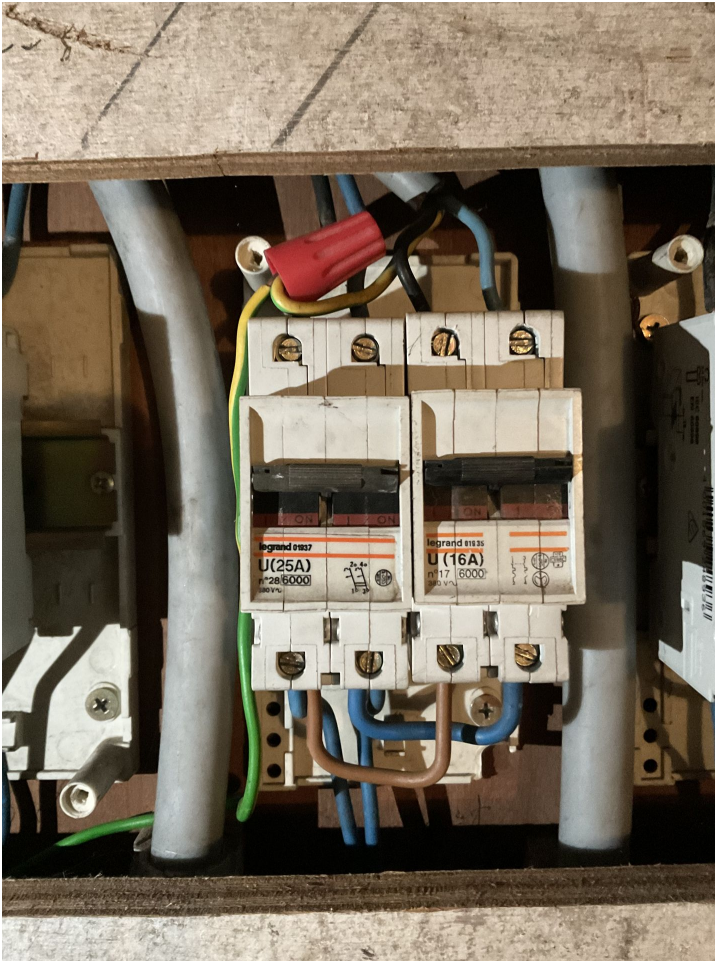
| Libellé | Paragraphe |
|---|--|
| Réaliser les liaisons équipotentielles principales et leurs connexions. | L1: 4.2.3.2.; 4.2.3.4.; 5.4.4.1.; L3: 4.2.3.2.; 4.2.3.4.; 5.4.4.1. |
| Prévoir un interrupteur différentiel général, muni d'un dispositif de plombage, à l'origine de l'installation. | L1: 4.2.4.3. |
| Prévoir le(s) schéma(s) unifilaire(s) de l'installation. | L1: 3.1.2.; 9.1.1; 9.1.2 |
| Prévoir le(s) schéma(s) de position de l'installation. | L1: 9.1.2. |
| Renseigner sur les schémas unilaires et de position, les coordonnées de l'électricien, du propriétaire ainsi que l'adresse de l'installation. | L1: 9.1.2. |
| La tension nominale doit être affichée de manière apparente en un endroit judicieusement choisi. | |
| Le pictogramme "danger électrique" doit être apposé de façon durable sur le tableau. | |
| Placer le tableau à environ 1.50 m au-dessus du sol. | L1: 5.3.5.1.; L3 5.3.5.1. |
| L'accessibilité du tableau est à améliorer. | L1: 5.3.5.1.; L3: 5.3.5.1. |
| (Re)placer la porte et/ou l'écran de protection du tableau. Possibilité de contact avec des pièces nues sous tension. | L1: 4.2.2.3.; 5.1.4.; 5.3.5.1.; L3: 4.2.2.2.; 5.1.4. |
| Obturer les ouvertures non utilisées du tableau ou coffret. | L1: 4.2.2.3.; 5.1.4.; 5.3.5.1. |

Atlas Contrôle
 Chaussée De La Hulpe 181 box 1
 1170 Brussels

| Libellé | Paragraphe |
|--|---|
| Réaliser ou compléter le repérage des circuits/départs et/ou appareillage, bornes de raccordements, etc. | L1: 2.8.1.; 3.1.3.; 5.3.6.1.; 5.3.6.2.; L3: 2.8.1.2.; 3.1.3.; 5.3.6.1. |
| Fixer la (les) canalisation(s) au moyen d'attaches adaptées. | L1: 5.2.2.; 5.2.9.5. |
| Interrupteur, prise de courant ou boîte de dérivation à reconditionner et/ou refixer. | |
| Réaliser les connexions dans des coffrets, tableaux, boîtes de jonction ou de dérivation, aux bornes des interrupteurs, des prises de courant ou dans les pavillons de luminaires. | L1: 5.2.6.1.; L3: 5.2.6.1. |

- Les appareils de protection ne sont pas de classe 3 en limitation d'énergie.

Liste des remarques



| Libellé | Référence |
|--|-----------|
| Ce contrôle ne comprend que les parties visibles et normalement accessible de l'installation. Sauf mention contraire, les appareils et équipements raccordés à l'installation fixe ne font pas partie du contrôle. | RDE4 |
| Le contrôle effectué est un contrôle instantané basé sur le moment de passage. Ce rapport est uniquement le reflet de l'installation électrique au moment du contrôle. | RDE6 |
| Ce contrôle ne comprend que la partie habitable du bâtiment. | RDE10 |
| Il n'est pas exclu que des infractions supplémentaires soient identifiées lors de la présentation des schémas. | RDE12 |
| L'unité est meublée au moment du contrôle. | RDE15 |

| Libellé | Photo |
|---------|---|
| TD3 |  |

Atlas Controle

Chaussée De La Hulpe 181 box 1

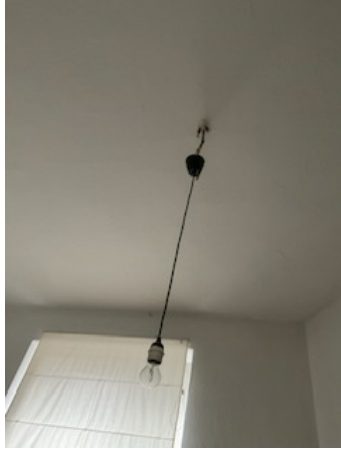
1170 Brussels

| Libellé | Photo |
|------------|---|
| Infraction |  |
| Infraction |  |
| Infraction |  |